



MINISTERUL
TRANSPORTURILOR
MERSUL TRENURILOR

VALABIL DELA 18 MAI 1952

FOLOSIȚI VAGOANELE DE DORMIT CFR

Noaptea puteți călători în condițiuni confortabile, rezervând un pat în vagonul de dormit CFR al trenului

Vagoanele de dormit CFR, circulă pe distanțele :



București—Budapest—Prahă

București—Warszawa

București—Timișoara

București—Arad prin Orașul Stalin

București—Oradea

București—Tg. Mureș

București—Vatra Dornel

București—Iagi

București—Constanța

București—Arad prin Petroșani

FOLOSIȚI VAGOANELE RESTAURANTE CFR

IN VAGONUL RESTAURANT AL TRENULUI

Puteți obține între
orele 12-00—15-00 și 19—22
un meniu fix compus
din 4 feluri bogate

În restul timpului se servesc mân-
cări, gustări la comandă și bău-
turi alese

Preturi moderate

Obiectele uitate în vagoanele restaurante și de dormit se pot ridica
numai dela magazia de inventar a Serviciului VR/VD din stația
București Nord

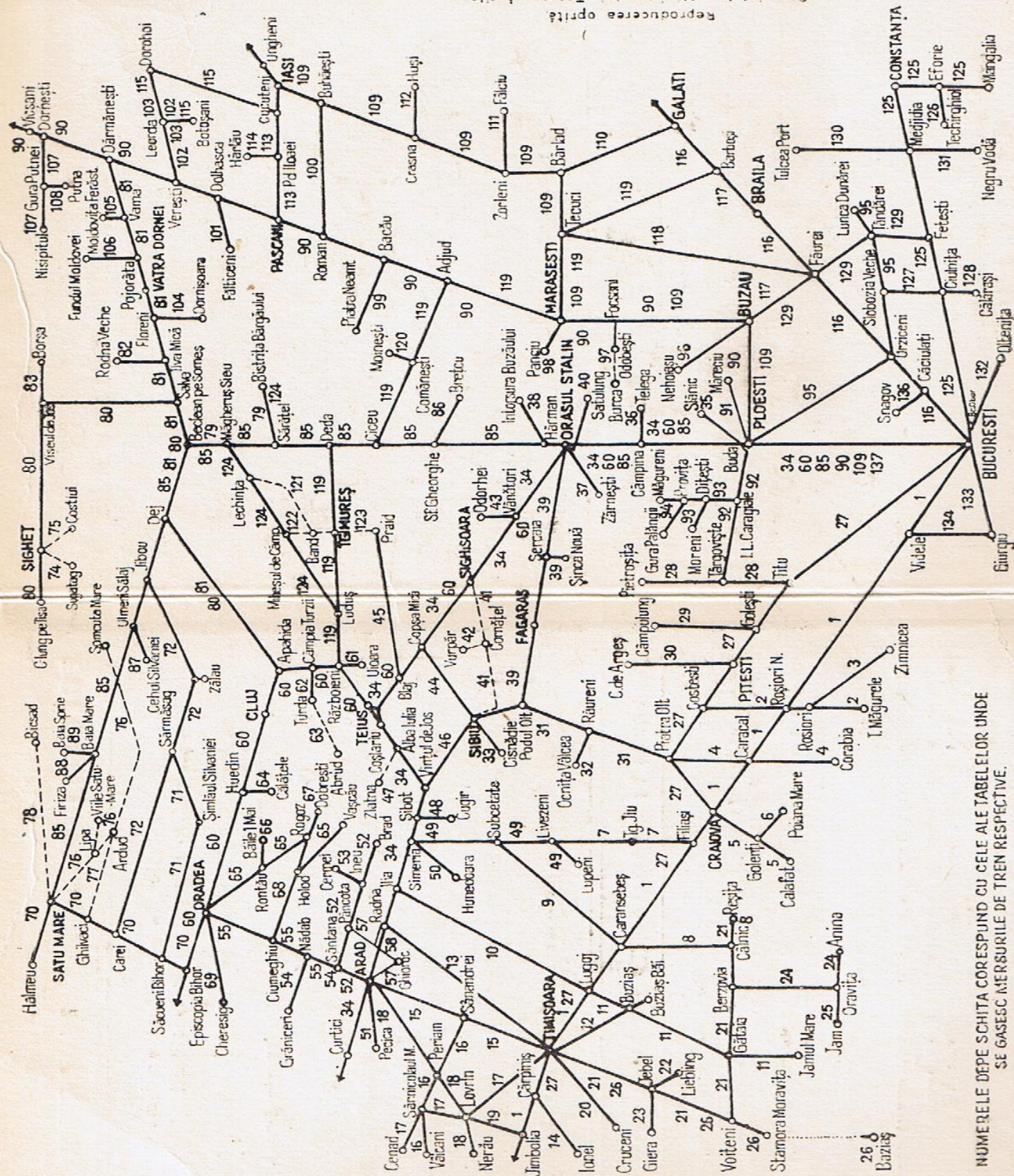

Reproducerea opitei
Proprietatea Ministerului Transporturilor

NUMERELE DEPE SCHITA CORESPUND CU CELE ALE TABELELOR UNDE
SE GASESC MERSURILE DE TREN RESPECTIVE.

MINISTERUL TRANSPORTURILOR

MERSUL TRENURILOR

EDIȚIA I-a OFICIALĂ DE VARĂ

**CUPRINZÂND MERSUL TRENURILOR CFR
INDEXUL STAȚIILOR, EXTRAS DIN TARIFUL
DE CĂLĂTORI, BAGAJE ȘI MESAGERII**

VALABIL DELA 18 MAI 1952

8505

REPRODUCEREA OPRITĂ

Cum se găsește mersul unui tren ?

1) Fixați pe hartă, — la nevoie servindu-vă de indexul stațiilor dela pag. 3, — stația de plecare și cea de sosire.

2) Urmăriți liniile între cele două puncte : cifrele din dreptul lor dau tabelele cu mersul trenurilor respective, dela pag. 21 și următoarele.

КАК НАЙТИ РАСПИСАНИЕ ПОЕЗДОВ

1. Установите на карте станцию отправления и станцию назначения, прибегнув в случае надобности к указателю станций на стр. 3.

2. Последите линии связывающие оба установленные пункта : номера, найденные на этих линиях укажут Вам таблицы с расписанием нужных поездов от стр. 21 и дальше.

Generalități asupra tabelelor de mersul trenurilor

Mersul trenurilor CFR este cuprins în cele 137 tabele numerotate din această broșură. Fiecare tabelă cuprinde trenurile de pe o anumită linie, indicată în titlul tabelului. Stațiunile sunt în genere trecute la mijlocul tabelului; ele sunt uneori urmate de anumite semne (al căror înțeles se găsește în capitolul „Prescurtări”) și de anumite cifre care indică în ce tabele se mai găsește stațiunea respectivă.

La stânga și la dreapta stațiunilor se găsesc înscrise plecările trenurilor din fiecare stație iar pentru stațiunile mai importante sunt indicate și sosirile trenurilor, în care caz, în dreptul lor, se găsește cuvântul „sos.”.

Aceste înscrideri în partea stângă a stațiilor se urmăresc de sus în jos, iar în partea dreaptă de jos în sus, așa cum arată săgețile.

Tabelele sunt împărțite prin linii subțiri orizontale în câmpuri mai mici, iar între aceste câmpuri se găsesc stațiunile scrise cu litere cursive (aplicate). Aceste stațiuni nu se găsesc pe parcursul trenurilor din tabelă, însă ele se poate ajunge, sau dela ele se poate pleca la orele arătate în dreptul lor, utilizând alte trenuri de legătură, ce se găsesc în tabela corespunzătoare numărului înscris lângă denumirea stației.

Tabelele cu trenuri multe sunt împărțite în două părți, în prima parte fiind trenurile la plecare, iar în a doua trenurile la sosire.

În aceste cazuri stațiunile sunt înscrise totdeauna la stânga, iar citirea se face totdeauna de jos în sus. Celelalte indicațiuni rămân aceleași ca și la tabelele descrise mai sus.

„Mersul trenurilor” (prezenta broșură), cum și „Orariul trenurilor” din stația București Nord, sunt proprietatea Administrației CFR și atât publicarea cât și reproducerea lor nu e permisă decât cu autorizația scrisă, acordată de Departamentul CFR.

Felul claselor la trenuri

Clasele vagoanelor sunt arătate în capul coloanei prin cifre arabe (1, 2, 3) îndată după felul și nr. trenului.

Trenurile rapide cu aburi și automotoare vor avea vagoane sau compartimente de clasa 1, 2 și 3 cu tichet sau numal de cl. I și II.

Trenurile automotoare de persoane vor avea, în genere, compartimente numal de cl. 2 și 3.

Trenurile accelerate, de persoane și trenurile curse, vor avea vagoane de clasa 1, 2 și 3.

Orariul CFR

La CFR timpul se socotește dela ora 0 (zero-miezul nopții) până la ora 24 (miezul nopții următoare). Ora 24 se întrebuintează pentru trenurile cari sosesc la miezul nopții, iar ora 0 pentru cele cari pleacă.

Mersul trenurilor este dat în acest orar de 24 ore socotit după timpul Europei orientale (H.E.Or.) afară de locurile unde este arătat altfel și unde s'a întrebuintat timpul Europei centrale (H.E.C.), sau timpul Europei occidentale (H.E.Oc.), etc.

STAȚIILE C. F. R.

CU NUMĂRUL SECȚIEI PE CARE SE AFLĂ (VEZI SCHEMA REȚE-
LEI CFR DELA ÎNCEPUTUL BROȘUREI)
NUMERELE CORESPUND ȘI CU TABELELE DE MERSUL TRENURILOR
DELA PAG. 21

A

Abramii 71
Abrămuș h. 71
Abrud 63
Acâș 72
Acățari 123
Aciliu h. 46
Aciuța h. 52
Adakaleh h. 1, 27
Adămuș h. 45
Adâncă 92
Adjud 90, 119
Adjudul Vechi h. 90
Afumați 5
Agadici 24
Agârbiciu h. 44
Aghireș 60
Aghireș h. 60
Agigea h. 125
Agnita 41
Agnita Târg h. 41
Aiud 60
Alba Iulia Cet. h. 47
Albești Prah. 90, 109
Albești Trn. h. 34, 43, 60.
Alba Iulia 34, 46, 47
Alesd 60
Alesd h. 60
Alexandria 3
Alexieni h. 95
Aluș h. 13
Almaș 52
Alțina h. 41
Aluniș Mureș 119
Aluniș Sălaj h. 85
Amara h. 118

Amăș h. 76
Andrășești 95
Andreieșeni h. 115
Angheliești 1
Anghelul h. 86
Anieș h. 82
Anina 24
Apa 85
Apahida 60, 81
Apața 34, 60
Apold 41
Apold. de Jos h. 46
Apold. de Sus 46
Arad 15, 18, 34, 51, 52, 54, 55, 56
Aradul Nou 15, 18
Aranca h. 18
Arcalia h. 79, 85, 124
Arcești 31
Archita 34, 60
Arcuș h. 85
Ardud 76, 77
Ardusat 76
Ardusat h. 76
Argestru h. 81
Arghira h. 101
Ariniș h. 87
Armășești 95, 116
Armeniș 1, 27
Arpaș 39
Arpășel h. 68
Asău 119
Atârnați 1
Ațel 34, 60
Augustini 34, 60
Aurel Vlaicu 34
Aurig 39
Axente Sever h. 44
Azuga 34, 60, 85

B

Babadag 130
Baba Novac h. 77
Băbeni 31
Băbuțeni 85
Bacău 90, 99
Băcești 100
Băcia 7, 49
Băcia h. 7, 49
Baciu h. 60
Baciu Triaj 60
Bacova h. 12
Bădeni h. 114
Bădila h. 90
Bahnea 45
Baia de Arieș 63
Baia de Criș 52
Baia Mare 85, 88
Baia Mare h. 88, 89
Baia M. Fabr. 88, 89
Baia Sprie 89
Băicoi 34, 60, 93
Băiculești 30
Băiești 7, 49
Băile Călimănești-
Căciulata h. 31
Băile 1 Mai h. 65, 66
Băile Herculane 1, 27
Băile Miercurea h. 46
Băile Ocna Sib. h. 44
Băile Sovata 123
Băile Victoria 9 Mai
h. 65, 66
Băilești 5
Băile Tușnad h. 85
Bălăbănești h. 110
Balaci 2
Bălani 86

Zăldnoara h. 134
 Bălăușeri 45
 Balc 71
 Bălca 119
 Bălcăciu h. 45
 Balda h. 124
 Băldana 27
 Baldovinești 116 117
 Băleni h 110
 Balinț 10
 Balota 1, 27
 Balotesti 116, 136
 Balș 27
 Balta Albă h 118
 Balta Sărată 1,
 Bălteni 109
 Banca 109
 Băncila h 97
 Band 121, 122
 Băneasa Vlașca 133
 Bănești h 28
 Banița 7, 49
 B nești Suc. h, 90
 Bănlăca Crișului h 60
 Banloc 23
 Banu Mărăciine 1
 Bărbănt h 34
 Bărăganu 125
 Barațca h 58
 Bărăteaz h 16
 Bărbătești 7
 Barboși 116, 117, 119
 Barcea 119
 Barcea Mare h 50
 Barcea Mică 50
 Bariera Câmpinei h.
 92
 Bărlad 109, 110, 111
 Bărlăste h. 25
 Bărnova 109
 Bârșă h. 61
 Bartolomeu 37, 39
 Baru Mare 7, 49
 Baru Mare Fabrică
 h. 7, 49
 Bărzava 34
 Bărzești 109
 Basarabi 125
 Bascov 30
 Batâr 68
 Bația h 81 85
 Bătuța 34
 Beclean pe Olt h 39
 Beclean pe Someș 79,
 81, 85
 Beia 34, 60
 Beiuș 65
 Belcești h 114
 Belinț 1, 27
 Bencei h 13
 Benesti h 41

Benesat h 85
 Bentu h 129
 Berbești h 74
 Beregsău 1, 14, 27
 Berești 110
 Berghia 121
 Berheci 109
 Bernadea h 45
 Berveni 73
 Berzovia 21, 24
 Betesti h 43
 Beuca 2
 Bibesti 7
 Bicăz 99
 Bicsad 78
 Bicsadul Oltului 85
 Biharia 70, 71
 Biled 17
 Birda 21
 Birtin h 52
 Bistra h 63
 Bistrița 79, 124
 Bistrița Bârg 79
 Bistrița Neamț 99
 Bița h 86
 Bivolăria h 107
 Bizușă h 85
 Blaj 34, 45, 60
 Blandiana 34
 Blejoi 91
 Boboc 90, 109
 Bocicoel h 80
 Bocicoi 80
 Bocșa Montană h 21
 Bocșa Română 21
 Bocșa Română h. 21
 Bocșa Sălaj h 72
 Bocsig 52
 Bod 34, 60
 Bodoc 85
 Bodrogu Nou h 18
 Bogata Mureșului h
 119
 Bogata Oltului 34, 60
 Bogdana 125
 Boiu h 34, 43, 60
 Boiu Bihor h 55
 Boju 60
 Bolcaș 71
 Boldești h 91
 Boldur h 11
 Bologa h 60
 Bolovani h 41
 Bontesti h 52
 Bonțida 81
 Borla 72
 Borlești h 76
 Borlești Argeș h 30
 Boroșneu Mare h 86
 Borș h 60

Borșa 83
 Borz h 65
 Borzești h 115
 Boțariu h 118
 Botiz (h) 78
 Botoșani 102, 115
 Boureni 5
 Bouțari 9
 Brad 52
 Brădești 1, 27
 Brădet 39
 Bradul de Sus 27
 Brăești h 103, 115
 Brăhășoia h 109
 Brăila 116, 117
 Breiner Bella h 34,
 60, 85
 Brâncovenesti 119
 Brăișoru 60
 Brâncoveni h 127
 Brănești 125
 Brăneț h 27
 Brănișca 34
 Brătășanca h 92
 Bratca 60
 Bratei h 34, 60
 Brateș 86
 Brazi 34, 60, 85, 90,
 109, 137
 Brăzești h 63
 Breaza 34, 60, 85
 Brebu 8
 Bretea Mureșană h 34
 Bretea Streiului 7, 49
 Brețcu 86
 Brodina 107
 Broșteni 95
 Brusturoasa h 119
 Bucecea 102, 103
 Bucium h. 9
 Bucova h 9
 Bucșani h 92
 Bucsenesti h 29
 Bucu 95
 Bc. Băneasa 125, 132
 Bc. D. Spirei 133, 135
 Buc. Filaret 133
 Buc. Mărfuri 1, 116
 București Nord 1, 27
 34, 60, 85, 90, 109, 116
 125, 132, 133, 136, 137
 Buc. Obor 125, 132
 Buc. Tr. Dep. h 135
 Buc. Triaj 135
 Buc. Tr. Atel. h 135
 Buda 34, 35, 60, 85
 Budești Cluj h 124
 Budești Ilfov 132
 Budieni 7
 Budila 38
 Rudila h 38

Buflea 34,60,85,90,109
 137
 Buhăești 100, 109
 Buhăși 99
 Buhăși fabrică h 99
 Bujacul Mare 51
 Bujoreni h 111
 Bujorul Bănățean 10
 Bulboaca h 109
 Bulgăruș 19
 Bumbăești 7
 Burca h 97
 Burdea 2
 Burjuc h 34
 Bursuci h 111
 Buru 63
 Bușag 85
 Buzeni 34, 60, 85
 Butan h 60
 Butoești 1, 27
 Buza h 123
 Buzău 90, 96, 109,117
 129
 Buzescu h 3
 Buziaș 11, 12

C

Cacica 81
 Căciulați 116, 136
 Cacoveni 24
 Cadia h 70, 71
 Caila h 79, 85
 Căineni 31
 Căiuți 119
 Calafat 5, 6
 Călan 7, 49
 Călan Băi h 7, 49
 Călărași 128
 Călărași Port 128
 Călărași Turda 60
 Călata h 64
 Călățele 64
 Căldărești 116
 Calea Mare h 65
 Călina h 31
 Călinești 27
 Călnic 8, 21
 Călnic h 21
 Cămară Sighet 80
 Cămară Sighet h 74,75
 Cămară Sighet Tr. h
 74, 75
 Cămin h 73
 Cămpeni 63
 Cămpia Sălajului h 72
 Cămpia Turzii 60,62
 Cămpina 34,36,60,85
 Cămpinița 36

Câmpul Libertății 34
 60
 Câmpuri Surduc 34
 Câmpulung 29
 Câmpulung Mold. 81,
 105, 106
 Câmpulung Est 81,
 105, 106
 Câmpulung pe Tisa
 75
 Căndești 96
 Căndreni h 81, 104
 Cănepiști 60
 Canton Nr. 3 75
 Canton Nr. 4 75
 Canton Nr. 17, 49
 Canton Nr. 110, 117
 Canton Nr. 116, 117
 Canton Nr. 225, 27
 Canton Nr. 227, 27
 Canton Nr. 429, 34
 Canton Nr. 437 34
 Căpâlna h 65
 Căpâlna pe Someș h 85
 Căpăt h 11
 Căpeni h 34, 60
 Căpruța h 34
 Caracal 1, 4
 Caralița h 119
 Cărmădărie h 52, 54,
 55
 Caransebeș 1,8,9,27
 Caransebeș h 1, 27
 Caransebeș Cazar. h 3
 Caransebeș Tigl. 9
 Carasa h 115
 Cărbunesti 7
 Cârcea 27
 Carei 70, 72, 73
 Cariera Bicsad h 85
 Cariera Zebii h 130
 Cărnești Retezat h 9
 Cârpa 1, 27
 Cărpiniș 1, 14, 27
 Cariera Carpitus 2 h
 85
 Cârța h 39
 Cârțani h 85, 119
 Căseiu h 85
 Casicea 131
 Cașolț h 41
 Castelu h 125
 Cața 34, 60
 Cătălina h 86
 Cataloi 130
 Căteciu 85
 Căteciu 132
 Căvâran 1, 27
 Cazaci h 28
 Căzănești 95
 Cebza h 20

Cefa 55
 Cehul Silvaniei 87
 Ceica 65
 Cenua 17
 Cenei 14
 Ceplenita h 114
 Cermeiu 53
 Cernatu h 40
 Cernavodă Pod 125
 Cerneteaz h 13
 Cernele 1, 27
 Cernica h 132
 Cet. Arduului h 76
 Cetatea de Baltă h 45
 Cet. de Câmp. h 123
 Cetățuia h 14
 Cezieni 1
 Checea h 14
 Checea h 1, 27
 Cherechi h 52
 Cheresig h 69
 Chețani h 119
 Cheverez h 12
 Chiajna 1
 Chibed h 45
 Chichis h 85
 Chileni h 85
 Chilia h 76
 Chinezu 16
 Chiraftei h 110
 Chirales h 124
 Chirana h 95
 Chiriac h 134
 Chiribiș h 71
 Chirnogeni 131
 Chisineu Criș. 55
 Chitila 27,34,60,85,90
 109, 137
 Chizătău h 1, 27
 Ciacova 23
 Ciata 19
 Ciceu 85, 119
 Ciceu Cristur h 81,85
 Cicir 34, 56
 Cighid h. 68
 Cilibia 117, 129
 Cinta h 128
 Cintei h 54
 Cioara 129
 Ciobănița 131
 Cioc h 45
 Ciocănești 27
 Ciocărlău 85
 Ciocărlia 131
 Ciocchina h 95
 Ciocluța 1, 27
 Ciolpani 1
 Cionchești h 76
 Ciopea h 7, 49
 Ciorani 95

Cioreni h 17
 Ciorăști 118
 Cipău h 119
 Ciresoia h 119
 Ciresu 129
 Cislău 96
 Cislădie 33
 Cisteiu 34, 60
 Cisteiu h 34, 60
 Ciucea 60
 Ciulnița 125, 127, 128
 Ciulnița h 127
 Ciumeghiu 55, 68
 Ciumești 29
 Ciurea 109
 Cladova h 34, 58
 Clarii Vii h 1, 27
 Cliciova h 10
 Clondiru h 90, 109
 Clopodia h 11
 Clucereasa 29
 Cluj 60, 81
 Cobadin 131
 Cociu h 81
 Codlea 39
 Codru h 130
 Cojocaru 27
 Cojocna 60
 Goldău 81, 85
 Colibași h 31
 Colt h 2
 Colțan 21
 Comana 133
 Comănești 119, 120
 Comarnic 34, 60, 85
 Comlăuș h 54, 55
 Comloșul Mare 13
 Comoriște 24
 Conacul Iosif h 22
 Condrea 118
 Concordia h 29
 Conop 34
 Constanța 125
 Conțești 27
 Copăcel h 32
 Copăcioasa 7
 Coplean h 85
 Copsa Mică 34, 44, 60
 Corabia 4
 Corbi h 39 bis
 Corbu 27
 Cordău h 65
 Corfeni h 34
 Corlătești 95
 Cornățel 41, 42
 Cornea h 1, 27
 Corni h 90
 Cornești Trnv. h 45
 Cornet 31
 Cornurile h 95

Cornuțel Banat 8
 Coroiu h 45
 Coșbuc 80
 Coslariu 34
 Cosâmbesti 125
 Cosmești 109, 119
 Coșna h 81
 Coșoveni 1
 Costeiu h 10
 Costeiu Mare h 10
 Costești 2, 27
 Costinești 125
 Costișă h 99
 Costiui h 75
 Cotești 90, 109
 Cotnari 114
 Coțofeni 1, 27
 Coțofenesti h 35
 Cotroceni h 135
 Covasna 86
 Covăsinț h 57
 Coveș h 41
 Cozieni h 125
 Crăciunel 34, 60
 Crăciunesti h 80
 Crăești Mureș h 121
 Craiova 1, 5, 27
 Crângul lui Bot 92
 Crasna 109, 112
 Crețești 112
 Crișeni 72
 Criștești Jijia 109
 Criștești Mureș 119,
 121, 123
 Cristian 37
 Cristian Sibiu h 46
 Cristur 43
 Crivadia 7, 49
 Crivina 34, 60, 85, 90, 109,
 137
 Crucea de Jos h 98
 Cruceni 20
 Crucisor 76
 Crușovăț 1, 27
 Cuci h 119
 Cuciulat 85
 Cucuiești h 97
 Cucuiești Suduți h 132
 Cucuteni 113, 114,
 115
 Cugir h 48
 Cugir 48
 Curcani 132
 Cunța h 46
 Curtea de Argeș 30
 Curteni h 112
 Curtici 34
 Curtuișeni 70
 Cut h 46
 Cuvin h 57

D

Dăești 31
 Dăgâța 100
 Daia h. 133
 Dâlga 125
 Dămieni h. 123
 Dâmbu 95
 Dâmbul Morii h. 34,
 60, 85
 Dăneasa 1
 Daneș 34, 60
 Dângenii 115
 Dănilă h. 90
 Dârju 34, 60
 Dărmănești 81 90
 Dârste 34, 40, 60, 85
 Dârste Băi h. 40
 Dârste Bere h. 40
 Dârza 34, 60, 85, 90
 109, 137
 Deaj h. 43
 Dealul Band h. 121
 Dealul Bran h. 72
 Dealul Robului h. 5
 Dealul Ștefănești 80
 Decea h. 60
 Deda 85, 119
 Deda Bistra h 85,
 Dedulești 116, 117
 Deia h. 105
 Dej 81, 85
 Dej Triaj 81, 85
 Denta h. 26
 Derșida h. 72
 Deta 26
 Deva 34
 Deveselu h. 4
 Dezmir h. 60, 81
 Dinamica h. 1, 27
 Diochești h. 98
 Diosig 70, 71
 Dipșa h. 121
 Dițești h. 93
 Ditrău 85, 119
 Doaga 109, 119
 Dobeni h. 43
 Dobra 10
 Dobrești 67
 Dobrina h. 112
 Docăneasa h. 110
 Doclîn h. 24
 Dr. Petru Groza 85
 Dodești h. 109
 Doftana Bacău 119
 Doicești 28
 Dolhasca 90, 101

Dolhești h. 101
 Domănești 70
 Domășnea Cornea 1
 27
 Domnești de Sus 1
 Domnești pe Șieu h.
 85
 Dorna Burcut h. 104
 Dornești 90, 107
 Dornișoara h. 104
 Dorobanțul 125
 Dorohoi 103, 115
 Dorolțu h. 60
 Drăcsenei h. 2
 Drăgaica 96
 Drăgănești Prah. 95
 Drăgănești Vlașca 134
 Drăgănești Olt 1
 Drăgănești Olt h. 1
 Drăgășani 31
 Drăgești 65
 Drăghici 29
 Dragoș h. 105
 Drajna de Jos 91
 Dridif h. 39
 Drogu h. 118
 Dridu 116
 Dudești 129
 Dumbrava V. h. 99
 Dumbrăveni 34, 60
 Dumbrăveni Burs. h.
 102, 103
 Dumbrăvioara 119
 Dumbrăvița h. 78
 Dumesti h. 100
 Dunărea 125
 Dușești h. 65

E

Eforie 125
 Episc. Bihor 60, 70.
 Epureni 111
 Erbiceni h. 114
 Eremitu 123
 Erghevița h. 1, 27
 Ernei h. 119
 Ezeris 8
 Ezerul h. 125

F

Fabr. Voina h. 34, 60, 85
 Făgăraș 39
 Făget 10
 Falcău 107
 Fălciu 111
 Fălcoianu 1

Fălcoianu Sat h. 1
 Fălfani 27
 Fălnic 18
 Fălcoiu h. 4
 Fălticeni 101
 Fănațe h. 122
 Fântânele h. 45
 Fărăoani 90
 Fărcașele 1
 Fărtănești h. 110
 Făurei 116, 117, 118, 129
 Feldioara 34, 60
 Feldru 81
 Feliceni h. 43
 Feneș h. 47
 Ferendia h. 11
 Feresti h. 74
 Ferma Ciala h. 51
 Fersig h. 85
 Fetesti 125, 129
 Fiad 80
 Fibiș h. 13
 Fieni 28
 Fierbinți 116
 Filești 116, 117, 119
 Filiși 1, 7, 27
 Filipești de Păd. 93
 Finis h. 65
 Finteușul Mare h. 76
 Finteușul Mic h. 76
 Firiza 88
 Fișcălia 31
 Flacăra h. 8, 21
 Flavia h. 20
 Floreni 81, 104
 Florești h. 7
 Focșani 90, 97, 109
 Foi h. 123
 Foltești 110
 Forotic h. 24
 Frasin 81
 Frasinul Vlașca h.
 133
 Frăsinet 4
 Fratelia 12, 21, 26
 Frătești 133
 Frumosu h. 105
 Frumușița h. 110
 Frunzănești 132
 Frunzeasca 109
 Fulga h. 95
 Fulgerești h. 110
 Fundata h. 95
 Fundulea 125
 Fund. Moldovei h. 106
 Furnicoși 29
 Fusea 27

G

Găești 27
 Găiseanca h. 116, 117
 Găgeni 35
 Găgești h. 97
 Gălănești h. 107
 Gălăteni 1
 Galați 110, 116, 117,
 Gălăuțagi 85, 119
 Galbeni 90
 Gălbinași 132
 Gales h. 46
 Gălgău 85
 Găisa h. 57
 Gănești h. 45
 Gărbău 60
 Gârbova Albă 60
 Gârbovi 116
 Gârceiu h. 72
 Gârteni 99
 Gărlăte 24
 Gârnița h. 1, 27
 Gătaia 11, 21
 Găureni h. 47
 Găvănel h. 35
 Găvojdia 1, 27
 Gelu h. 16
 Gepiu h. 55
 Geoagiu h. 34
 Gheorgheni 85, 119
 Gheorghiu Dej 85
 Ghergani 27
 Gherla 81
 Ghertenis h. 21
 Ghibărteni h. 110
 Ghidigeni 109
 Ghilad h. 23
 Ghilvaci 66, 70, 77
 Ghimbav h. 39
 Ghimes 119
 Ghimpați 125
 Ghindari h. 45
 Ghioroc 34, 56
 Ghioroc Piața 56, 57
 58
 Ghirdoveni h. 93
 Ghirișul Crișului 69
 Ghirdoveni h. 93
 Ghiroda h. 1, 27
 Giera 23
 Gilort 7
 Ginta h. 65
 Gîlvăz 20
 Giurgiu 133, 134
 Giurgiu Front. 138
 Giurtelec h. 71
 Glad h. 68
 Gligorești 119
 Glimboca h. 9

Glodul Someșului 85
 Glogovaș h. 56
 Glogovași 34
 Goioasa 119
 Golenți 5, 6
 Golești 27, 29, 30
 Gomila h. 13
 Gornești Mureș h. 119
 Gorun h. 76
 Gotlob 18
 Govora 31
 Grăbaci 19
 Grădinari 1
 Grădinița 81
 Grădiștea 133
 Grajduri 109
 Grăniceri 54
 Grebeniș h. 122
 Greci 116
 Greoni h. 24
 Grind h. 10
 Grindu 116
 Grivița h. 110
 Gropeni h. 29
 Grozăvești 1
 Gugești 90, 109
 Gura Ariesului h. 119
 Gura Beliei 34, 60, 85
 Gura Dobrogei h. 130
 Gurahonț 52
 Gura Humorului 81
 Gura Ialomitei h. 95
 Gura Motrului 1, 27
 Gura Palângii 94
 Gura Putnei 107, 108
 Gurasada 34
 Gura Văii 1, 27
 Gurbediu h. 68
 Guruslău h. 72

H

Hădăreni h. 63
 Hagieni 129
 Hălăucești 90
 Hălmagiu 52
 Halmeu 70
 Hamangia 130
 Hămeiș h. 99
 Handal h. 106
 Hanul Conachi 119
 Harghita h. 85
 Hărlău 114
 Hărman 38, 85
 Hășag h. 44
 Hașeg 9
 Hătecărdău h. 95
 Hârșești 27
 Heoi Lespezi 90
 Hendorf 41

Herăstrău 125, 132
 Herecian h. 72
 Hetur h. 34, 60
 Hideaga h. 76
 Hidășel h. 67
 Hodoni h. 16
 Hodora h. 114
 Holdea 10
 Holboca h. 109
 Holod 65, 67, 68
 Homoricu 91
 Homorod h. 34, 60
 Homorodul de Sus h. 76
 Horga h. 111
 Horticola h. 5
 Hotoan h. 72
 Hozman h. 41
 Huedin 60, 64
 Huedin Obor h. 64
 Hunedoara 50
 Hunedoara h. 50
 Huși 112

I

Ialomia 95
 Iacobeni 81
 Iacobeni Ardeal h. 41
 Iacobenii Vechi h. 115
 Iacomii 109
 Iad h. 79
 Iablanța 1, 27
 Iam 25
 Ianca 116, 117
 Ianca Sat h. 116, 117
 I. L. Caragiale 92
 Iași 109, 113, 114, 115
 Ias h. 9
 Iclod 81
 Ideciul de Jos h. 119
 Iermata 13
 Iernuț 119
 Ilba 85
 Ileanda 85
 Ilie Pintilie 7
 Ilia 10, 34
 Ilieni h. 85
 Ilșești 81
 Ilteu 34
 Ilva Mare 81
 Ilva Mică 81, 82
 Imeci h. 86
 Independența 119
 Indău h. 85
 Ineu 52, 53
 Inotești 90, 109
 Intorsura Buzăului 38
 Ioaniș 65
 Iobăgești h. 123

Ionel 14
 Ionești 31
 Ionești Argeș h. 2
 Ipu h. 71
 Ișalnița 1, 27
 Iscroni h. 49
 Istria 130
 Ițcani 81, 90
 Itești 90
 Iuda h. 121
 Ivănești 125
 Ivesti 119
 Iza 80
 Izvin h. 1, 27
 Izvoarele h. 91
 Izvorul 78
 Izv Mureșului 85, 119
 Izv. Oltului 85, 119

J

Jabăr h. 1, 27
 Jamul Mare 11
 Jariștea h. 97
 Jebel 21, 22, 23, 26
 Jebel de Jos h. 22
 Jebel de Sus h. 22
 Jegălia 125
 Jena h. 1, 27
 Jianca 1
 Jiblea 31
 Jidicea h. 75
 Jibou 72, 85
 Jidveiu 45
 Jigodin h. 85
 Jilava 133
 Jimbolia 1, 19, 27
 Jirlău 118
 Jol 5
 Joia Mare h. 52
 Josenii Bârg. h. 79
 Jucu 81
 Jipânești h. 7

K

Km. 6 + 400 h. 73
 Km. 13 + 4 h. 74

L

Lacul Crișului h. 60
 Lacul Sărat 116, 117
 Lăculețe 28
 Lăpușel 85
 Larga Jijia 115
 Larion 81
 Lăslău h. 45
 Lăzarea h. 85, 119
 Lechincioara h. 121

Lechința 121, 124
 Lenti 125
 Lemnia h. 86
 Leorda 102, 103, 115
 Leordeni Mureș 123
 Leordeni Argeș 27
 Leordina 80
 Leordina h. 80
 Les Bihor 55
 Lespezi Bacău h. 99
 Leșul Ilvei 81
 Letca 85
 Leu 1
 Liebling 22
 Liești 119
 Lipa 76
 Lipănești 91
 Lipia h. 90, 109
 Lipova 13
 Lisava 24
 Lăsaia h. 90
 Liteni 90
 Lița 2
 Livada 78
 Livada Nouă h. 78
 Livada Someș h. 81
 Livadia h. 7, 49
 Livăzeni 7, 49
 Livezi Ciuc 119
 Loamneș 44
 Lotru 31
 Lovrin 17, 18, 19
 Luduș 119, 124
 Luduș Sat 124
 Lugoj 1, 10, 11, 27
 Lugoj Abator h. 10
 Lugoj Sc. Agr. h. 10
 Luna h. 34, 60
 Lunca Arieșului h. 63
 Lunca Banului h. 1, 27
 Lunca Bihor h. 65
 Lunca Brad. 85, 119
 Lunca de Mijloc 119
 Lunca Dunărei h. 95
 Lunca Ilvei 81
 Lunca la Tisa h. 80
 Lupeni 49
 Lupșa 63

M

Măcău h. 60
 Mădăraș Bihor h. 55
 Mădăraș Ciuc 85, 119
 Mădăraș Mureș h. 121
 Măgheruș Sieu 79, 85
 124
 Maglavit h. 5
 Măgura 96
 Măgura Ilvei 81

Măgurele h. 37
 Măgurele Pranova 91
 Măgureni h. 94
 Maidan h. 24
 Măieru h. 82
 Măieruș h. 34, 60,
 Mălăești h. 35
 Măldăeni 1
 Malnaș h. 85
 Malnaș Băi 85
 Maltezi 129
 Malu h. 95
 Malul Mare 1
 Malul Roșu h. 80
 Mamaia h. 125
 Mamaia Nouă h. 125
 Mănărade h. 34, 60
 Mănăstirea Turnu 31
 Mănăstur 10
 Manasia 116
 Mândra Oltului h. 39
 Mândruloc h. 56
 Măneciu 91
 Măneciu Pământeni
 91
 Măngalia 125
 Măreșești 90, 98, 109,
 119
 Mărculești Ialomița
 125
 Marga h. 9
 Marghita 71
 Margina 10
 Marginea Bihor h. 71
 Mărișelu 85
 Marna h. 70
 Mărșă h. 39
 Mărunțușu h. 96
 Măscă h. 57
 Măscă Măderat h. 52
 Mătăsaru 27
 Mateiaș 34, 60
 Mătrici h. 123
 Măureni 21
 Medgidia 125, 130, 131
 Mediaș 34, 60
 Medieșul Aurit 85
 Mehădia h. 1, 27
 Mehădia Nouă 1, 27
 Mereni Lutoasa h. 86
 Mera 60
 Meri 7
 Merișani 30
 Merișor 7, 49
 Merișoara 15
 Mesteacăn h. 52
 Mestecăniș 81
 Meteleu 116
 Micălaca h. 56
 Micăsasa 34, 60
 Mica h. 45

Micești Alba h. 45
 Micești de Câmpie
 h. 124
 Micula 70
 Miercurea Ciuc, 85
 Miercurea Niraj, 123
 Miercurea Sibiu 46
 Mierlău 65
 Mierlești 27
 Mihăești 1
 Mihai Bravu 133
 Mihai Viteazul 130
 Mihăileni 119
 M. Kogălniceanu 130
 Mihail h. 34, 60
 Miheșul de Câmpie
 122, 124
 Mija 92
 Milaș 121
 Milcov 27
 Milcoveni h. 25
 Milișăuți 90
 Militari h. 1
 Milova 34
 Miniș h. 58
 Minția 34
 Mircea Vodă 125
 Mircești 90
 Mireșul Mare 85
 Mirislău 60
 Miroși 2
 Mirșid 72
 Mititei h. 81
 Mizil 90, 109
 Moacsa 86
 Moara h. 125
 Moara Săracă 116
 Mocani 130
 Mociar h. 68
 Mocioni h. 34
 Mocrea h. 52
 Moftin h. 70
 Mogoseni 81
 Mogosești 90
 Mogozoia 116, 136
 Mohu 31, 39, 41
 Moinești 120
 Moiseu 83
 Moldovița Fer. 105
 Moldovenesti h. 63
 Moldoveni 116
 Moldid 81
 Moniom h. 21
 Morăreni h. 85
 Moreni 93
 Moscu h. 110
 Mostiștea h. 125
 Moșătești 5
 Movila h. 125
 Movileni h. 115
 Muzdeni h. 78

Muncel 90
 Munor h. 8
 Munteni 109
 Mureni 34, 60
 Mureșeni h. 121, 123
 Murgeanca 129
 Murgeni 111
 Muru h. 90, 109
 Musca h. 63
 Musculești 7

N

Nădab 54, 55
 Nădăș 34
 Nădășel h. 60
 Nădejde 119
 Nanovul h. 2
 Năsăud 81
 Nazna h. 121
 N. Bălcescu 130
 Necopoi 76
 Negoști h. 132
 Negrești S. Mare 78
 Negrești Vashui 100
 Negru Vodă 131
 Nehoiu 96
 Nehoiașu 96
 Nemeșești h. 10
 Nepos h. 81
 Neptun h. 125
 Nerdu 18
 Netuș h. 41
 Neudorf h. 13
 Nevrincea h. 10
 Nichișoara 11
 Nicolina 109
 Nima 81
 Nima h. 81
 Nimigea 81
 Nisipitul 107
 Nisipurile h. 118
 Nistorești h. 34, 60, 85
 Nochrich h. 41
 Nojorid h. 55
 Noua h. 40
 Nucet 28

O

Obădeni h. 23
 Obilești h. 118
 Obreja h. 9
 Ocisor h. 52
 Ociu h. 52
 Ocna Sibiului 44
 Ocnele Mari h. 32

Ocnita Mureș h. 122
 Ocnita Vâlcea 32
 Ocoș h. 63
 Ocoligeli 63
 Odăile 116, 136
 Odobesti 97
 Odoreu 85
 Odorhei 43
 Odorhei h. 43
 Ograda 95
 Ohaba h. 10
 Ohaba de sub Piatra h. 49
 Ojasca 96
 Olari h. 93
 Oltenesti 112
 Olteni 1
 Oltenița 132
 Oltenița Port 132
 Olteț h. 39
 Oncești h. 134
 Onești 119
 Oradea 55, 60, 65, 66, 69, 70
 Oradea Est 60, 65, 66
 Oradea Vest 55, 69
 Orașul Stalin 34, 37, 38, 39, 40, 60, 85
 Orăștie 34
 Orașul Nou 78
 Oravița 24, 25
 Orbeni 90
 Orlat 46
 Orlești h. 31
 Ormeniș h. 34, 60
 Oroșfaia h. 121
 Orșova 1, 27
 Orșoara 15
 Oșorhei 60
 Otelec h. 14
 Oțelul Roșu 9
 Ovidiu 125
 Ozun 85

P

Păclisa h. 9
 Pădureni Arad 54
 Pădureni Putna 90, 119
 Pădureni Timiș h. 21, 26
 Palanca 119
 Palas 25
 Palos 34, 60
 Palota h. 69
 Paltin h. 107
 Păltineni h. 96
 Păltiniș 119
 Păltinoasa 81
 Pânade h. 45

Panciu 98
 Pâncota 52, 57
 Pâncota Comuna 57
 Pâncota Gară 57
 Panduri h. 135
 Pângarași 99
 Pantelimon 125
 Papa n. 2
 Parângu 7
 Pârhași h. 81
 Pârscov h. 96
 Pârscoveni h. 4
 Parța h. 20
 Pârtești h. 81
 Pârul h. 10
 Pârva 27
 Pârva h. 27
 Pasajul Coșoveni h. 1
 Pasărea 125
 Păsăreni h. 123
 Pașcani 90, 113
 Pătârlagele 96
 Pătești h. 97
 Pătrânjeni h. 47
 Păuleasca h. 3
 Paulian h. 52
 Păuliș h. 58
 Păuliș 34
 Păuliș h. 34
 Pava h. 86
 Pavilioanele CFR. 15, 16, 17
 Pecica 51
 Peciu Nou 20
 Pereș h. 3
 Periam 16, 18
 Periam Port 18
 Perieți 95
 Peris Ilfov 34, 60 85, 90, 109, 137
 Peris Mureș h. 119
 Pesac 18
 Perșani 39
 Pescărețul Mic 17
 Peștenița h. 9
 Peștera Bolii 7, 49
 Peștigul Mare h. 50
 Petelea h. 119
 Petreu h. 71
 Petriș pe Mureș h. 34
 Petroșeni 7, 49
 Petroșnița h. 1, 27
 Petrova 80
 Piatra Craiului 60
 Piatra Neamț 99
 Piatra Olt 4, 27, 31
 Pielești 27
 Pietrele Albe 7
 Pietrari h. 80
 Pietroaia 27
 Pietroșnița 28

Pischia 13
 Piscu 119
 Piscu Kusului h. 100
 Pitești 27, 29, 30
 Pitești Nord h. 30
 Plăeși 63
 Plătărești h. 132
 Planul Vulcănești 27
 Platonești 129
 Ploesti Crâng 92
 Ploesti Sud 34, 35, 60, 85, 90, 91, 95, 109, 137
 Ploesti Nord 91, 92
 Ploesti Nord Est h. 91, 82
 Ploesti Vest 34, 35, 60, 85, 137
 Plopeni 35
 Plopeni Fabrică h. 35
 Plosca 3
 Poala Muntelui h. 57
 Poarta 1, 27
 Poarta Albă h. 125
 Podari 5
 Podgoria Hușilor h. 112
 Podoleni 99
 Podul Coșnei h. 104
 Podul Grant h. 135
 Podul Iloaei 113, 114
 Podul Milcov h. 90, 109
 Podul Mureș 34, 60
 Podul Olt 31, 39
 Podul Răzviț h. 28
 Pogăceaua h. 122
 Pogăceaua Lac h. 122
 Pogoanele 116
 Pogonș h. 8
 Poiana Ampoiului h. 47
 Poiana Ilvei 81
 Poiana Florilor h. 38
 Poiana Mare 6
 Poiana Slănic 35
 Poiana Stampei h. 104
 Poiana Tapului h. 34, 60, 85
 Poieni 60
 Poienița h. 86
 Pojogeni 7
 Pojorâta 81
 Poptelec h. 72
 Portărești 5
 Porțile h. 71
 Porțile de Fier 9
 Porumbacu 39
 Porumbeni Mari h. 43
 Porumbeni Mici h. 43
 Posada 34, 60, 58

Potângenii h. 115
 Potcoava 27
 Prahova 34, 60, 85, 90, 109, 137
 Praid 45, 123
 Prăjani h. 35
 Preajba 7
 Preasna 125
 Predeal 34, 60, 85
 Prejmer 85
 Preotești h. 101
 Pricaz h. 34
 Prisaca h. 47
 Prisaca Dornei 81, 105
 Profil 456 h. 39
 Progresul h. 133
 Prostea Mare h. 34, 60
 Proștia h. 41
 Provița 94
 Prundul Bărgăului h. 79
 Prunișor 1, 27
 Pucioasa 28
 Pufesti 90, 119
 Pui 7, 49
 Punct de Intersecție h. 121
 Pustiniș h. 14
 Putna 108
 Putna Seacă 90, 109

R

Răcăchuni 90
 Răcăjdia 25
 Răcăjdința h. 25
 Răcari 1, 27
 Răchita 10
 Răciu 121
 Racoș 34, 60
 Racova h. 99
 Racul h. 85, 119
 Racovița h. 39
 Rădăuți 107
 Rădăuți P. Unirii h. 107
 Rădești h. 29
 Radiana 119
 Rădoești 1
 Radomirești 1
 Radomiru h. 1
 Radna 13, 34, 58
 Rădulești h. 134
 Rădvani h. 55
 Rafaila 100
 Răhău h. 46
 Rahova h. 135
 R. Sărat 90, 109
 R. Vâlcii 31, 32
 Râpa h. 68

Râpa de Jos 85
 Răpsig h. 52
 Râșcruci h. 81
 Râșnov 37
 Râstociu h. 85
 Râstolița 85, 119
 Râsvad 92
 Rateșul Cuzei h. 109
 Râul Vadului 31
 Rateș Munteni h. 109
 Răușeni h. 115
 Răureni 31, 32
 Războieni 60, 61, 119
 Rebricea 109
 Rebricea 81
 Receaș 1, 27
 Recea 27
 Reconstrucția h. 99
 Rediu 115
 Reghin 119
 Regie h. 135
 Remetea Mare 1, 27
 Remetea Mică 13
 Remus Opreanu 131
 Resighea 70
 Reșița 8, 21
 Reșița Nouă h. 8, 21
 Retez 81, 85
 Rieni Bihor h. 65
 Robănești 27
 Robești h. 31
 Rodna Veche 82
 Rogoz 65, 67
 Rogoz h. 67
 Roman 90, 100
 Românița h. 52
 Romula 4
 Romuli 80
 Rona h. 75
 Rona de Jos h. 75
 Rona de Sus h. 75
 Rontău h. 65, 66
 Rosetti 117, 129
 Roșia h. 42
 Roșia Montană h. 63
 Roșiești 109
 Roșiori 2, 3
 Roșiori Bihor h. 70, 71
 Roșiori Nord 1, 2
 Roșu h. 81, 104
 Rotbav h. 34, 60
 Rovine Sălaș h. 51
 Roznov Neamț 99
 Rudna h. 20
 Ruginoasa 113
 Ruja h. 41
 Rupea 34, 60
 Rus h. 85
 Rușavățu 96
 Rușetu 116

Rugi h. 7, 49
 Rușor h. 49
 Rusul Bărgăului h. 79

S

Săbăoani 90
 Săbăreni 27
 Săbișă h. 85
 Săcădat h. 60
 Săcădat Sovata h. 123
 Săcălăz 1, 14, 27
 Săcășiani h. 72
 Săcel 80
 Săcelul Sibiului h. 46
 Sacoșul Mic 12
 Săcueni Bihor 70, 71
 Săcuenii Noi h. 43
 Săcueni Roman 90
 Sacul h. 1, 27
 Sadova h. 81
 Saeș h. 41
 Saa 15
 Sagna 100
 Săi h. 76
 16 Februarie 1933 1
 Salcia Caras h. 24
 Salcia Teleorman 2
 Sălcuia 63
 Sălcuța 5
 Săldabagiu h. 71
 Sălha h. 10
 Saligny 125
 Saline 119
 Săliște 46
 Salonta 55, 59, 68
 Salva 80, 81
 Sămbăta de Jos h. 39
 Sămbăteni h. 56
 Sănandrei 15, 16
 Sănandrei Bihor h. 69
 Săncel h. 45
 Săncrăeni h. 85
 Sandra 17
 Săngeni 76, 78
 Sănger Tăureni h. 124
 Săngiorgiul de M.
 h. 119
 Săngiorgiul de Pă-
 dure 45
 Săngeorgiu Săseș h.
 124
 Săngiorz Băi 82
 Sanislău 70
 Sănmartin h. 121
 Sănmihai h. 20
 Sănmihaiul de Cămp-
 pie 124
 Sănmihaiul de Sus h.
 63

Sănnicolaul Mare
 16, 17
 Sănnicolaul Mare h.
 17
 Sănpaul 119
 Sănpetru h. 16
 Sănpetru German 18
 Sănsimion 85
 Sântămăria h. 43
 Sântana 52, 54, 55
 Sântimbru Ciuc h. 85
 Sântău 72
 Sântimbru h. 34
 Sântimbru Fabr. 34
 Sântoma h. 51
 Sântuhalm h. 34
 Sănzieni 86
 Sărășău h. 75
 Sărata Colun h. 39
 Sărățel 79, 85, 124
 Sărățeni 45
 Sărățuica 95
 Sărățura h. 76
 Saravale h. 16
 Sărca 113
 Sărd Ighiu h. 47
 Șarlota h. 13
 Șarmaș h. 124
 Sărmășag 71, 72
 Sărmășel 124
 Sarmisegetuza 9
 Sartăș h. 63
 Sărutești 125
 Săsari h. 85
 Săscut 90
 Sătrăreni h. 115
 Sătmărel 70
 Sătucani 116
 Sătucu h. 96
 Satulung pe Someș 85
 Satulung 40
 Satu Mare 70, 85
 Satu Mare Ferăstrău
 70, 76
 Satu Nou 17, 18
 Săula 60
 Săulești h. 34
 Săvârșin 34
 Săvinești h. 99
 Sborul h. 76
 Scăeni 91
 Scăioși 91
 Scănteia 109
 Scărlența h. 28
 Schitu Golești 29
 Scorei h. 39
 Scroviștea 34, 60, 85,
 90, 109, 137
 Sebeș Alba 46
 Sebeș Olt h. 39
 Sebiș 52

Secușigiu 18
 Segarcea 5
 Seica Mare 44
 Seica Mare h. 44
 Seini 85
 Seitin 51
 Seleus h. 52
 Selimbăr 31, 33, 39, 41
 Semenico h. 12
 Semlac 51
 Semlacul Mare h. 11
 Serbești 119
 Sercaia 39
 Sercaia h. 39
 Serdaru 119
 Seulia h. 122
 Șefu h. 96
 Sfântu h. 79, 85
 Sf. Gheorghe 85, 86
 Sf. Nicolae h. 45
 Sibiel h. 46
 Sibiu 31, 33, 39, 41
 44, 46
 Sibiu Fabrică h. 44, 46
 Șibot 34, 48
 Șiclău h. 54
 Șieut h. 85
 Șighet 80
 Șighet h. 74, 75
 Șighet Obor 74, 75
 Șighireanu 125
 Șighișoara 34, 41, 43, 60
 Șighișoara Institut h.
 41
 Șighișoara Obor h. 41
 Șighet Obor 74, 75
 Șihlea 90, 109
 Șilhoș 81
 Șilindru 70
 Șiliștea Crucii h. 5
 Șimand 54, 55
 Șimbrea 119
 Șimeria 7, 34, 49, 50
 Șimeria Triaj 7, 49
 Șimeria Veche h. 34
 Șimian 1, 27
 Șimion h. 70
 Șimleul Silvaniei 71
 Șinaia 34, 60, 85
 Șincai h. 121
 Șinca Nouă 39
 Șinca Veche 39
 Șinești 27
 Șinia 11
 Șintereag 79, 85
 Șintesti h. 133
 Șiria 52, 57
 Șivița h. 110
 Șlănic 35
 Șlatina 27
 Șlatina Timișului 1, 27

Slătioara 27
 Slăvitești h. 31
 Slobozia Nouă 95
 Slobozia Veche 95, 127
 Smârdioasa 3
 Snagov Plaje 136
 Snagov Sat 136
 Soca h. 45
 Socodor h. 54
 Socola 109
 Sodomeni h. 90
 Sofronea 34
 Soimul h. 3
 Soimi 65
 Soimus h. 45
 Soldana 115
 Solonet h. 81
 Somcuța Mare 76
 Someșeni 60, 81
 Someșeni Băi h. 60, 81
 Someș Odorhei 85
 Sona h. 45
 Sopârlița h. 4
 Soșdea h. 11
 Sovata 45
 Spătaru h. 118
 Spineni h. 27
 Spinoasa h. 114
 Stâlpeni 29
 Stâlpu 90, 109
 Stamora Moravita 26
 Stăna 60
 Stăna de Vale h. 60
 Stănceni 85, 119
 Stănceni h. 85, 119
 Stănceni Neagra h. 85, 119
 Stănești 134
 Steagul Rosu 2 h. 40
 Stănița h. 100
 Ștefănești Arceș 29
 Ștefan Vodă 128
 Stei h. 65
 Șterian Dumbravă h. 109
 Ștoenesti 1
 Ștoicani h. 110
 Ștolnici 27
 Ștolniceni h. 90
 Ștraia h. 107
 Ștrehaia 1, 27
 Ștrehaia h. 1, 27
 Ștreiesti 31
 Ștreiu h. 7, 49
 Ștrigoaia 81
 Ștrungu h. 40
 Ștudina h. 4
 Ștupini 34, 60
 Subcetate 7, 9, 49

Subcetate Mureș 85
 119
 Suburbiu 34, 37, 39, 60
 Suceava Burdujeni 90
 Suceag h. 60
 Sudrigiu 65
 Sugatag h. 74
 Suhuleț h. 100
 Suletea h. 111
 Suncuius h. 60
 Suplacul de Bărcău 71
 Supur 72
 Supur h. 72
 Sura Mică h. 44
 Suraia 118
 Surdila 116
 Surduc Banat 24
 Surduc Sălaj 85
 Surdulești h. 2
 Susani Bega h. 10
 Suseni 27
 Suseni Bărgăului 79
 Suștra h. 1, 27

T

Tăbărești 117, 129
 Tagu 124
 Tălagiu h. 52
 Talașmani h. 110
 Tâlmăciu 31, 39
 Tămând h. 32
 Tămașda 55
 Tămășeu 70, 71
 Tămna 1, 27
 Tâmpa Mureș h. 123
 Tândărei 95, 129
 Tântari h. 39
 Tântăreni 7
 Tapia h. 1, 27
 Tărcata h. 65
 Tarcău h. 119
 Tarcău Neamt 99
 Târgoviște 28, 22
 Târgoviște Nord 92
 Tg. Bujor 110
 Tg. Ciocova h. 23
 Tg. Frumos 113
 Tg. Jiu 7
 Tg. Mureș 119, 121, 123
 Tg. Mureș Nord 119
 Tg. Mureș Transb. 121, 123
 Tg. Ocna 119
 Tg. Săcuesc 86
 Târgșorul Nou 92
 Târgușor 130
 Târgușor Bihor h. 71
 Tariverde 130

Târnavale 134
 Târnaveni 45
 Târnaveni Fabrică 45
 Târnova Zărand 52
 Tărtăl h. 1
 Tărtăria h. 34
 Târzi h. 112
 Tăsad h. 65
 Tăsnad 72
 Tătărănu h. 118
 Tăureni h. 124
 Tăut h. 68
 Tăuții de Sus h. 89
 Tăutul Ampoiului h. 47
 Teaca 121
 Tebea h. 52
 Techirghiol 125
 Tecuci 109, 118, 119
 Teiș h. 28, 92
 Teișani 91
 Teiuș 34, 60
 Telciu 80
 Teleajen 90, 109
 Telechin h. 60
 Telega 36
 Teliu h. 38
 Temelia h. 40
 Tepes Vodă 28
 Terebești h. 77
 Teregoaia 1, 27
 Teremia Banat 18
 Tetechea h. 60
 Teuz h. 53
 Tibeni h. 90
 Tibiscu h. 1, 27
 Ticău h. 85
 Tichindeal h. 41
 Tigănești 3
 Tileagd 60
 Timișeni 21, 26
 Timișoara 1, 12, 13, 14, 15, 16, 17, 20, 21, 26, 27
 Timișoara Fabrică 1, 13, 27
 Timișoara Șc. Silv. h. 13
 Timișul de Jos h. 34, 60, 85
 Timișul de Sus 34, 60, 85
 Timiș Triaj 38, 85
 Tinca 68
 Tiream 72
 Tirimia Mureș h. 123
 Tirol 24
 Titan 132
 Titu 27, 28
 Tobolin h. 69
 Toc h. 34

Todireni 115
 Todirești h. 81
 Tohanul Vechiu 37
 Tohanul V. Fabr. h. 37
 Tolvadia h. 23
 Tomești h. 85, 119
 Tomnaticul 17
 Tomsani h. 90, 109
 Tonciu h. 121
 Topleț 1, 27
 Toplița 85, 119
 Topolovăț 1, 27
 Toporas h. 27
 Toporu 134
 Tormac 11
 Traian Sat 116, 117
 Trestieni h. 95
 Trifesti h. 90
 Troian 2
 Troița h. 123
 Trusești 115
 T. Vladimirescu h. 119
 Tufoasa h. 78
 Tulcea Port 130
 Tulucești 110
 Tunel 60
 Turburea 7
 Turcheș h. 40
 Turda 62, 63
 Turda Transb. 63
 Turdăș 34
 Turnișor 46
 Turnu Măgurele 2
 Turnu Roșu 31
 Turnu Severin 1, 27
 T. Severin Est h. 1, 27
 Tușnad Sat 85
 Tutova 109
 Tuzla Far. h. 125

U

Ucea 39
 Ucea colonie h. 39 bis
 Ucea de sus h. 39 bis
 Ucea Fabrică 39 bis
 Uilacul Beiușului 65
 Uilacul Șimlăului h. 71
 Uioara 61
 Ulcioag h. 87
 Uluc h. 12
 Ulmeni 90, 101
 Ulmeni Sălaj 85, 87
 Ulmuț h. 3
 Umbrărești h. 119
 Ungheeni Mureș 119
 Ungheeni Prut h. 109

Ungureni 115
 Unguriu h. 96
 Unimăt h. 72
 Unirea 60
 Unirea h. 60
 Urechești 119
 Urleasca 116, 117
 Urseni h. 12
 Urviș h. 65
 Urziceni 95, 116
 Utvin h. 20
 Utvinis h. 52, 54, 55

V

Văcărești 28
 Văculești h. 103, 115
 Vădeni 116, 117
 Vad h. 39
 Vadul Crișului 60
 Vadul Crișului h. 60
 Vadul Izei h. 74
 Vadul Lat 1
 Vadul Pașei h. 90, 109
 Vadul Roșu 34, 60
 Vaduri h. 99
 Vălcani h. 16
 Vâlcele h. 30
 Valea Albă 1, 27
 Valea Călugărească 90, 109
 Valea Dacilor 131
 Valea Florilor 60
 Valea Fratelui h. 31
 Valea Homorod 39
 Valea Largă 34, 60, 85
 Valea Luygă 34, 60
 Valea lui Mihai 70, 72
 Valea Putnei 81
 Valea Roșie h. 132
 Valea Sadului 7
 Valea Seacă 90
 Valea Stănei 105
 Valea Strâmbă h. 85, 119
 Valea Teluiului h. 38
 Valea Uzului 119
 Valea Vinului h. 76
 Valea Vișeuului 80
 Vălenii de Munte 91
 Vălișoara 1, 27
 Valul Traian 125
 Vama 81, 105
 Vama Turului 78
 Vămeni h. 101
 Vames 119
 Vânătoarești h. 78
 Vânători 34, 43, 60
 Var h. 85
 Vărădia 34
 Vărădia h. 34
 Văratec h. 90
 Vărbilău h. 35
 Vărciorova 1, 27
 Vărd h. 41
 Vărfurile 52
 Vărgata h. 123
 Varias 16
 Vârtoapele 1
 Vascău 65
 Vasilăși h. 132
 Vasile Roaită 125
 Vasiova 21
 Vaslui 109
 Vața 52
 Vața Băi h. 52
 Vatra Dornei 81, 104
 Vatra Dornei Băi h. 81, 104
 Vatra Moldoviței h. 105
 Vatra Pașcani 90
 Vecerde h. 41
 Verești 90, 102, 103
 Vermeș h. 124
 Vernești 96
 Vesăud h. 44
 Vesenova Nouă 17
 Vesenova Veche 16
 Vestem 31, 39
 Vestem Rampă h. 31, 39
 Vețal h. 34
 Viaductul Cârcea h. 1
 Vicovul de Jos h. 107
 Vicovul de Sus 107
 Vicșani 90
 Videle 1, 134
 Vidolm h. 63
 Vidra 133
 Vidrăsău h. 119
 Ville Iermatei h. 13
 Ville Putnei h. 98
 Vișoara h. 119
 Ville Satu Mare h. 76
 Vinerea h. 48
 Vinga 15
 Vintileanca 90, 109
 Vințul de Jos 34, 46
 Viperești 96
 Vișeu Bistra 80
 Vișeu de Jos 80, 83
 Vișeu de Mifloc h. 83
 Vișeu de Sus 83
 Vișeu de Sus h. 83
 Vișina 4
 Vișina Veche h. 4
 Vistea 39

Vitânești h. 97
 Vlădeni 115
 Vlădeni Ardeal 39
 Vlad Tepes h. 133
 Vlăduțeni 4
 Vlășia 136
 Voetin 90, 109
 Voila 39
 Voislova 9
 Voiten 21, 26
 Vorniceni 115
 Voșlăbeni 85, 119
 Vrabia h. 85
 Vraniuți h. 25
 Vucova h. 11
 Vulcan 49

Vulpășești 100
 Vurpăr 42

Z

Zăbala h. 86
 Zăbrani 13
 Zădăreni h. 18
 Zagna Vădeni h. 116,
 117
 Zăgujeni 1, 27
 Zăicani h. 9
 Zălau 72
 Zăhănești 92
 Zam 34
 Zămbreasca h. 2
 Zamul Bihorului h. 64
 Zănești Neamț h. 99

Zănoaga 95
 Zărnești 37
 Zăuan 71
 Zaul de Câmpie 124
 Zăvideni 31
 Zăvistreni 1
 Zăvoiu 9
 Zebil 130
 Zerind 55
 Zimandul Nou 52, 54, 55
 Zimnicea 3
 Zlătărei h. 31
 Zlatna 47
 Zlătunoaia 115
 Zoia 90, 109
 Zorleni 109, 111

Prescurtări

- ☞ In coloana stațiilor arată pe cele prevăzute cu bufet.
- ☞ In corpul coloanei unui tren arată că trenul posedă vagon bar.
- ✕ In coloana stațiilor arată pe cele cari au restaurant.
- ✕ In corpul coloanei unui tren arată că trenul are vagon restaurant. Lângă semn se specifică și distanța pe care vagonul restaurant circulă.
- ☞ In corpul coloanei unui tren arată că trenul are vagon cu paturi. Lângă semn se specifică și distanța pe care circulă vagonul.
- ☞ Trecerea trenurilor fără oprire prin stațiuni.

☞ Marșruta trenului.

☞ Tren rapid cu locuri rezervate și cu suprataxe (tichete CFR)

☞ Stația unde se face revizia vamală și a pașapoartelor.

☞ Corespondență cu vaporul.

☞ Corespondență cu avionul.

1, 2, 3 Vagoane de cl. I de cl. II și III.

H E Or = ora Europei Orientale.

H E C = ora Europei Centrale.

H E Oc = ora Europei Occidentale.

H M = ora Moscovei.

rap = rapid.

accl. = tren accelerat.

pers. = tren de persoane.

C-rs = cursă de personal.

auto. = automotor.

circ. = trenul circular.

pl. = plecare.

sos. = sosire.

h. = haltă.

Vagoane directe în interiorul țării

Destinație	Distanța pe care circulă	Vg. Dorm = 2 Vg. Rest = X Vg. cl. = 1,2,3	Nr. tr.		Observ.
			dus	întors	
Arad	București Nord—Arad	2	201	202	Pl. Buc. marți, joi, sâmbătă Sos. Buc. mierc., vineri, duminică
Bacău	București Nord-Bacău	1,2,3	501	504	
Bistrița	București Nord - Bistrița	2,3	405 4482	4485 406	
Botoșani	București Nord - Botoșani	1,2,3	501 6071	6074 502	
Brăila	București Nord - Brăila	1,2,3	7001	7002	U.R.S.S.
Brăila	București Nord-Brăila	1,2,3	7003	7004	
Cluj	București Nord - Cluj	X	31	32	
Cluj	București Nord-Cluj	1,2,3	301	302	
Comănești	București Nord-Comănești	3	5005 7073	7358 5002	
Constanța	București Nord - Constanța	X	81	82	
Constanța	București Nord-Constanța	X	801	802	
Constanța	București Nord - Constanța	X	8003	8002	
Constanța	București Nord-Constanța	2	8005	8006	
Craiova	București Nord - Craiova	3	101	102	
Craiova	București Nord-Craiova	3	203	204	
Galați	București Nord - Galați	X	701	702	
Iași	București Nord - Iași	X	61	62	
Iași	București Nord - Iași	2	601	602	
Ițcani	București Nord - Ițcani	X	501	504	
Ițcani	București Nord-Ițcani	X	5005 5007 5353	5354 5008 5006	
Mărășești	București Nord-Mărășești	3	5001	5002	
Mărășești	București Nord-Mărășești	3	5003	5004	
Oradea	București Nord - Oradea	X	301	302	
Oradea	București Nord - Oradea	2	401	402	

Destinația	Distanța pe care circulă	Vg. Dorm. = 2 Vg. Rest = X Vg. cl. = 1,2,3	Nr. tr.		Observ.
			dus	intors	
Oradea	București Nord - Oradea	3	301	302	
Oradea	București Nord - Oradea	1.2.3	401	402	
Orașul Stalin	București Nord-Or. Stalin	X	303	304	
Orașul Stalin	București Nord-Or. Stalin	1.2.3	31	32	
Orașul Stalin	București Nord-Or. Stalin	3	401	402	
Orașul Stalin	București N. - Orașul Stalin	1.2.3	4005	4006	
Petroșani	București Nord-Petroșani	X	2005	2006	
Petroșani	București Nord-Petroșani	X	203	204	
Fiatra Neamț	București Nord - P. Neamț	1.2.3	503 5061	5068 502	
Rădăuți	București Nord-Rădăuți	1.2.3	5001 5015	5016 5002	
Rădăuți	București Nord - Rădăuți	1.2.3	5003 5017	5018 5004	
Reșița	București Nord - Reșița	1.2.3	101 1127	1128 102	
Simeria	București Nord-Simeria	2	203	204	
Sovata	București Nord-Sovata	1.2.3	3001 3.83	3084 3004	
Tg. Jiu	București Nord - Tg. Jiu	1.2.3	2005	2006	
Tg. Mureș	București Nord - Tg. Mureș	2	405 309	310 406	
Tg. Mureș	București Nord - Tg. Mureș	1.2.3	405 309	310 406	
Timișoara	București Nord-Timișoara	X	11	1.	
Timișoara	București Nord - Timișoara	X	103	104	
Timișoara	București Nord - Timișoara	2	101	102	
Tulcea	București Nord-Tulcea	1.2.3	8005 8101	8104 8006	
T. Severin	București Nord-T. Severin	1.2.3	103	104	
Vatra Dornei	București Nord-V. Dornei	2	501	502	
Vatra Dornei	București Nord - Vatra Dornei	1.2.3	5001 5091	5094 5002	
Vatra Dornei	București Nord-V. Dornei	1.2.3	5003 5093	5096 5004	

CALENDAR 1952

Ianuarie							Februarie							Martie						
L	M	M	J	V	S	D	L	M	M	J	V	S	D	L	M	M	J	V	S	D
—	1	2	3	4	5	6	—	—	—	—	1	2	3	—	—	—	—	—	1	2
7	8	9	10	11	12	13	4	5	6	7	8	9	10	3	4	5	6	7	8	9
14	15	16	17	18	19	20	11	12	13	14	15	16	17	10	11	12	13	14	15	16
21	22	23	24	25	26	27	18	19	20	21	22	23	24	17	18	19	20	21	22	23
28	29	30	31	—	—	—	25	26	27	28	29	—	—	24	25	26	27	28	29	30
—	—	—	—	—	—	—	—	—	—	—	—	—	—	31	—	—	—	—	—	—
Aprilie							Mai							Iunie						
L	M	M	J	V	S	D	L	M	M	J	V	S	D	L	M	M	J	V	S	D
—	1	2	3	4	5	6	—	—	—	1	2	3	4	—	—	—	—	—	—	1
7	8	9	10	11	12	13	5	6	7	8	9	10	11	2	3	4	5	6	7	8
14	15	16	17	18	19	20	12	13	14	15	16	17	18	9	10	11	12	13	14	15
21	22	23	24	25	26	27	19	20	21	22	23	24	25	16	17	18	19	20	21	22
28	29	30	—	—	—	—	26	27	28	29	30	31	—	23	24	25	26	27	28	29
—	—	—	—	—	—	—	—	—	—	—	—	—	—	30	—	—	—	—	—	—
Iulie							August							Septembrie						
L	M	M	J	V	S	D	L	M	M	J	V	S	D	L	M	M	J	V	S	D
—	1	2	3	4	5	6	—	—	—	—	1	2	3	1	2	3	4	5	6	7
7	8	9	10	11	12	13	4	5	6	7	8	9	10	8	9	10	11	12	13	14
14	15	16	17	18	19	20	11	12	13	14	15	16	17	15	16	17	18	19	20	21
21	22	23	24	25	26	27	18	19	20	21	22	23	24	22	23	24	25	26	27	28
28	29	30	31	—	—	—	25	26	27	28	29	30	31	29	30	—	—	—	—	—
—	—	—	—	—	—	—	—	—	—	—	—	—	—	—	—	—	—	—	—	—
Octombrie							Noembrie							Decembrie						
L	M	M	J	V	S	D	L	M	M	J	V	S	D	L	M	M	J	V	S	D
—	—	1	2	3	4	5	—	—	—	—	—	1	2	1	2	3	4	5	6	7
6	7	8	9	10	11	12	3	4	5	6	7	8	9	8	9	10	11	12	13	14
13	14	15	16	17	18	19	10	11	12	13	14	15	16	15	16	17	18	19	20	21
20	21	22	23	24	25	26	17	18	19	20	21	22	23	22	23	24	25	26	27	28
27	28	29	30	31	—	—	24	25	26	27	28	29	30	29	30	31	—	—	—	—
—	—	—	—	—	—	—	—	—	—	—	—	—	—	—	—	—	—	—	—	—

BIROUL OFICIAL DE VOIAJ CFR

BUCUREȘTI

PIAȚA REPUBLICII

TELEFON

4 65 69

TELEFON

4.49.61

*BILETE DE CALĂTORIE IN
ȚARA ȘI STRĂINATATE*

TICHETE PENTRU RAPIDE

*SUPLIMENTE PENTRU
ACCELERAT*

*SUPLIMENTE DE PAT
LA VAGOANELE
DE DORMIT CFR*

ABONAMENTE — TARIFE

BILETE DE VAPOR

*INFORMAȚIUNI GRATUITE IN LEGĂTURĂ
CU MERSUL TRENURILOR ȘI VAPOARELOR*

BUCUREȘTI — PIAȚA REPUBLICII

BIROUL OFICIAL DE VOIAJ CFR

București Nord—Roșiori—Craiova—Timișoara—Jimbolia

1		pers.		pers.		auto c-rs.		rap.		pers.		accl.		auto c-rs.	
		1001		2005		1333		11		1003		101		1339	
Clasele:		123		123		23		123		123		123		23	
București Nord X		120		600		-		1300		1619		2130		2205	
27,34,60,85,90,108,116,		129		607		-		1309		1626		2139		2210	
125,132,133,137		137		612		-		1309		1631		2139		2214	
București Mărfuri		144		620		-		1309		1638		2139		2221	
Militari (h)		158		627		-		1309		1645		2139		2228	
16 Februarie 1933		207		641		-		1309		1657		2139		2242	
Chiajna		216		651		-		1309		1706		2139		2252	
Domnești de Sus		224		700		-		1309		1715		2139		2303	
Grădinari		233		708		-		1309		1723		2139		2311	
Fălcoianca		244		717		-		1309		1731		2139		2320	
Vadul Lat		254		734		-		1309		1741		2139		2328	
Angheliești		-		741		-		1309		1750		2139		2349	
Zăvistreni		-		-		-		1309		-		2139		-	
Videle 134		-		-		-		1309		-		2139		-	
sos.		-		-		-		1309		-		2139		-	
Giurgiu 134		-		-		-		830		1450		-		-	
Videle 134		257		746		935		1400		1752		2230		2351	
Ciolpani		308		756		947		1400		1802		2230		003	
Gălățeni		318		806		959		1400		1812		2230		015	
Olteni		330		818		1013		1400		1830		2230		029	
Vârtoapele		339		827		1022		1400		1840		2230		038	
Rădoești		350		837		1032		1400		1850		2230		048	
Atârnați		401		848		1044		1400		1901		2230		100	
Roșiori Nord		414		900		1057		1400		1914		2230		113	
2, 3		-		-		-		1449		1914		2230		-	
sos.		-		-		-		1449		1914		2230		-	
Alexandria 3		616		1230		1230		1641		2120		145		-	
Zimnicea 3		731		1427		1427		1809		2235		258		-	
T. Măgurele 2		632		1138		1138		1809		2127		129		-	

T. Măgurele 2 . . pl.
Zimnicea 3 . . .
Alexandria 3 . . .

1

Clasele: →									
	g-rs.	pers.	pers.	7 10		rap	pers.	accl.	
	1331	1001	2005			11	1003	101	
	123	123	123			123	123	123	
Rosiori Nord 2, 3 pl.									
Măldăeni (h)		421	907			14 54	19 22	23 25	
Măldăeni		429	915				19 29		
Mihăești		438	924				19 38		
Radomirești		450	936				19 49		
Dăneasa		501	947				19 59		
Drăgănești Olt (h)		512	957				20 09		
Drăgănești Olt		519	1004				20 17		
Stoenești		528	1009				20 22		
Fărcașele		535	1020				20 33		
Caracal 4 . . sos.		549	1027				20 40	0 14	
		559	1037			15 43	20 50		
Corabia 4 . . su		733	1223				23 13	3 03	
Corabia 4 . . pl.		350	900			13 13	18 24		
Caracal 4 . . pl.						15 44	20 53	0 16	
Cezieni	4 48	602	1039				21 03		
Grozăvești	4 56	613	1054				21 13		
Rodmiru h.	5 04	624	1105				21 22		
Jianca	5 11	633	1114				21 28		
Țărșăl h.	5 22	640	1121				21 35		
Leu	5 28	647	1128				21 43		
Coșoveni	5 35	656	1137				21 53		
Pasajul Coșoveni h.	5 44	706	1147				22 05		
Malul Mare	5 49	712	1153				22 10		
Viaductul Cârcea h.	5 54	718	1159				22 17		
Banu Mărăcine	5 59	724	1205				22 25	1 02	
Craiova X 5, 27 sos.	6 05	731	1212			16 30			
	6 17	739	1220						
Calafat 5 . . . sos.	10 46	10 46				22 37			

Calafat 6 pl.										3 19	12 10	19 52							
1																			
Calele:																			
Craiova X 5, 27 pl.																			
Cernele	236	123	123	123	123	123	123	123	123	1001	2005	103	1321						
Işalnița	245	123	123	123	123	123	123	123	123	1001	2005	103	1321						
Coțofeni	252	123	123	123	123	123	123	123	123	1001	2005	103	1321						
Brădești (haltă)	307	123	123	123	123	123	123	123	123	1001	2005	103	1321						
Răcari	316	123	123	123	123	123	123	123	123	1001	2005	103	1321						
Filiași X 7, 27 . . . sos.	330	123	123	123	123	123	123	123	123	1001	2005	103	1321						
Filiași	341	123	123	123	123	123	123	123	123	1001	2005	103	1321						
Târgu Jiu 7 . . . sos.	5 57	123	123	123	123	123	123	123	123	1001	2005	103	1321						
Târgu Jiu 7 . . . pl.		123	123	123	123	123	123	123	123	1001	2005	103	1321						
Filiași X 7, 27 . . . pl.		123	123	123	123	123	123	123	123	1001	2005	103	1321						
Gura Motrului (h)		123	123	123	123	123	123	123	123	1001	2005	103	1321						
Butoești		123	123	123	123	123	123	123	123	1001	2005	103	1321						
Lunca Banului h.		123	123	123	123	123	123	123	123	1001	2005	103	1321						
Strehaia		123	123	123	123	123	123	123	123	1001	2005	103	1321						
Strehaia (haltă)		123	123	123	123	123	123	123	123	1001	2005	103	1321						
Ciochiuța		123	123	123	123	123	123	123	123	1001	2005	103	1321						
Tâmba		123	123	123	123	123	123	123	123	1001	2005	103	1321						
Canton 225		123	123	123	123	123	123	123	123	1001	2005	103	1321						
Canton 227		123	123	123	123	123	123	123	123	1001	2005	103	1321						
Prunișor		123	123	123	123	123	123	123	123	1001	2005	103	1321						
Gârnița (h)		123	123	123	123	123	123	123	123	1001	2005	103	1321						
Balota		123	123	123	123	123	123	123	123	1001	2005	103	1321						
Valea Albă		123	123	123	123	123	123	123	123	1001	2005	103	1321						
Erghevița (h)		123	123	123	123	123	123	123	123	1001	2005	103	1321						
Șimlan		123	123	123	123	123	123	123	123	1001	2005	103	1321						
T. Severin Est (h)		123	123	123	123	123	123	123	123	1001	2005	103	1321						
T. Severin X 7, 27 . . . sos.		123	123	123	123	123	123	123	123	1001	2005	103	1321						
Basiaș		123	123	123	123	123	123	123	123	1001	2005	103	1321						
T. Severin X 7, 27 . . . pl.		123	123	123	123	123	123	123	123	1001	2005	103	1321						
Dinamica (h)		123	123	123	123	123	123	123	123	1001	2005	103	1321						
Gura Vâii		123	123	123	123	123	123	123	123	1001	2005	103	1321						
Vârciorova		123	123	123	123	123	123	123	123	1001	2005	103	1321						
Adakaleh (haltă)		123	123	123	123	123	123	123	123	1001	2005	103	1321						
Orșova X 7, 27 . . . sos.		123	123	123	123	123	123	123	123	1001	2005	103	1321						

*) Cerculă dela București prin Fitești

[illegible]

<i>Jimbolia</i>	H.E.C.	•	pl.
<i>Kikinda</i>		•	sos
<i>Zrenjanin</i>		•	"
<i>Pančevo</i>		•	"
<i>Beograd</i>		•	"
<i>Split</i>		•	"
<i>Ljubljana</i>		•	"
<i>Trieste</i>		•	"
<i>Venezia S.L.</i>		•	"
<i>Milano</i>		•	"
<i>Lausanne</i>		•	"
<i>Paris Lyon</i>		•	"
<i>London (Victoria)</i>		•	"
<i>Milano</i>		•	pl.
<i>Genova</i>		•	sos
<i>Ventimiglia</i>		•	"
<i>Nice</i>		•	"
<i>Canes</i>		•	"
<i>Marseille</i>		•	"

Timbolia—Timișoara—Craiova—Roșiori—București Nord

[illegible]

1

Clasele: →

Beograd . . . pl.
 Pančevo . . . "
 Vršac . . . "
 Timișoara 26 . . . sos

Reșița 21 . . . pl.
 Buzias 12 . . . "
 Giera 23 . . . "
 Cenad 17 . . . "
 Crucișeni 20 . . . "
 Bazias 26 . . . "
 Vălcani 16 . . . "
 Arad 15 . . . "

Timișoara X 12, 13,
 14, 15, 16, 17, 20, 21, 25, 27 pl.
 Timișoara Fabr. "
 Iordă (haltă) . . . "
 Remetea Mare . . . "
 Izvin (haltă) . . . "
 Recaș . . . "
 Suștra (haltă) . . . "
 Topolovăț . . . "
 Chizătău (haltă) . . . "
 Belint . . . "
 Jabăr (haltă) . . . "
 Lugoj X 10, 11, 27 ↓ sos

Buzias 11 . . . sos.
 Janul Mare 11 . . . "

	pers. 1006	accl. 102		pers. pers. c-rs. 1002 1020 1342	accl. 104	rap 12	c-rs. 1330
	123	123		123 123 123	123	123	123
Beograd . . . pl.	-	-	-	-	-	-	-
Pančevo . . . "	-	-	-	-	-	-	-
Vršac . . . "	-	-	-	-	-	-	-
Timișoara 26 . . . sos	-	-	-	-	-	-	-
Reșița 21 . . . pl.	7 29	15 30	-	18 23	2 35	-	12 27
Buzias 12 . . . "	5 22	-	-	21 28	5 22	8 49	-
Giera 23 . . . "	-	16 10	-	-	3 32	-	13 54
Cenad 17 . . . "	9 43	-	-	-	2 55	-	-
Crucișeni 20 . . . "	9 07	-	-	-	4 23	9 07	14 20
Bazias 26 . . . "	-	-	-	-	-	-	-
Vălcani 16 . . . "	-	16 06	-	-	-	-	-
Arad 15 . . . "	8 31	19 39	-	21 44	2 50	-	-
					5 07	8 31	-
Timișoara X 12, 13, 14, 15, 16, 17, 20, 21, 25, 27 pl.	12 15	21 12	-	23 13	8 05	11 00	15 58
Timișoara Fabr. "	12 23	21 21	-	23 21	Timișoara-Buc.	Timișoara-Buc.	16 06
Iordă (haltă) . . . "	12 31	-	-	4 30	X	-	16 13
Remetea Mare . . . "	12 39	-	-	4 36	-	-	16 19
Izvin (haltă) . . . "	12 49	-	-	4 45	-	-	16 28
Recaș . . . "	12 55	-	-	4 50	-	-	16 40
Suștra (haltă) . . . "	13 05	-	-	4 59	-	-	16 48
Topolovăț . . . "	13 12	-	-	5 05	-	-	16 54
Chizătău (haltă) . . . "	13 22	-	-	5 14	-	-	17 02
Belint . . . "	13 29	-	-	5 20	-	-	17 12
Jabăr (haltă) . . . "	13 37	-	-	5 27	-	-	17 19
Lugoj X 10, 11, 27 ↓ sos	13 47	22 12	-	5 35	9 01	11 45	17 27
Buzias 11 . . . sos.	16 13	-	-	8 30	-	12 40	18 56
Janul Mare 11 . . . "	18 56	-	-	11 02	-	-	-

1

Clasele: →

	c-rs. c-rs. pers			accl.	pers c-rs. c-rs.			* accl. rap	pers		
	1326	1322	1006		1002	1324	1320		1002	1324	1320
Oroșu	123	123	123	123	123	123	123	123	104	12	
Adakaleh (h)	16 30	18 06	18 12	1 12	5 22	5 59	7 00	12 24	14 49		
Vărciorova	16 35	18 12	18 19		5 29	6 03	7 06	12 40	15 05		
Gura Văii	16 48	18 19	18 30		5 44	6 09	7 33	13 11	15 36		
Dinamica (h)	17 04	18 30			6 06	6 19	7 43	13 40			
T. Severin	17 13	18 42		1 37	6 23	6 28	8 08	14 05	16 27		
Bucureș	17 18				6 36	6 33	8 26	14 16	14 41		
T. Severin	17 45	18 50		1 45	6 48		8 31	12 24	14 49		
Simian	17 51	18 57		2 01	6 57		8 37	12 40	15 05		
Erghevița (h)	18 06	19 12		2 32	7 06		8 49	13 11	15 36		
Valea Albă	18 17	19 31			7 11		9 02				
Balota	18 27	19 47			7 21		9 12				
Gârnița (h)	18 41	19 47			7 30		9 26				
Prunișor	18 51	20 00			7 39		9 34				
Canton 227	19 03	20 00		3 35	7 48		9 42				
Canton 225	19 09										
Tâmba	19 14	20 12		2 57							
Ciochița (h)	19 20	20 21		3 10							
Strehăia (n)	19 32	20 30									
Strehăia	19 40	20 35									
Lunca Banului (h)	19 45	20 45									
Butoești	19 55	20 54									
Gura Motrului (h)	20 04	21 03									
Filiși	20 12	21 13									
Târgu Jiu	20 20	21 13									
Filiși	21 21	22 39		3 43							
Răcari	21 33	22 27									
Brădești (h)	21 47	22 27									
Cotofeni	21 57	22 27									
Isalnița	22 13	22 27									
Cernele	22 27	22 39		4 44							
Craiova	22 39	22 39									
Calafat	22 39	22 39									

*) Circulă la București prin Pitești

[illegible]

T. Măgurele 2 . . . pl.	-	-	0 55	-	4 16	-	4 16	-	4 16	-	15 50	-	-	-	-	-	-
Zimnicea 3 . . . "	-	-	0 28	-	4 12	-	4 12	-	4 12	-	-	-	-	-	-	-	-
Alexandria 3 . . . "	-	-	1 47	-	5 20	-	5 20	-	5 20	-	-	-	-	-	-	-	-
1																	
Clasele: →																	
Rosiori Nord 2, 3 pl.																	
Atârnați . . .	-	-	3 07	-	6 35	-	7 50	5 43	12 40	-	-	17 46	-	-	-	-	-
Rădoești . . .	-	-	3 17	-	-	-	8 02	5 55	12 51	-	-	17 57	-	-	-	-	-
Vârtoapele . . .	-	-	3 27	-	-	-	8 14	6 08	13 02	-	-	18 08	-	-	-	-	-
Olteni . . .	-	-	3 40	-	-	-	8 28	6 19	13 12	-	-	18 18	-	-	-	-	-
Gălăteni . . .	-	-	3 48	-	-	-	8 36	6 29	13 20	-	-	18 26	-	-	-	-	-
Clolpani . . .	-	-	4 00	-	-	-	8 50	6 43	13 34	-	-	18 40	-	-	-	-	-
Videle 134 . . . +	-	-	4 10	-	-	-	9 02	6 56	13 44	-	-	18 51	-	-	-	-	-
Videle 134 . . . sos	-	-	4 21	-	7 25	-	9 16	7 11	13 56	-	-	19 03	-	-	-	-	-
Giurgiu 134 . . . sos	-	-	6 22	-	-	-	-	-	17 47	-	-	-	-	-	-	-	-
Videle 134 . . . pl.																	
Zăvistreni . . .	-	-	4 23	-	7 26	-	-	7 55	14 02	-	-	19 05	-	-	-	-	-
Anghelhești . . .	-	-	4 31	-	-	-	-	8 03	14 10	-	-	19 14	-	-	-	-	-
Vadul Lat . . .	-	-	4 40	-	-	-	-	8 15	14 21	-	-	19 22	-	-	-	-	-
Fălcoianca . . .	-	-	4 48	-	-	-	-	8 24	14 29	-	-	19 30	-	-	-	-	-
Grădinari . . .	-	-	4 56	-	-	-	-	8 32	14 37	-	-	19 38	-	-	-	-	-
Domnești de Sus . . .	-	-	5 05	-	-	-	-	8 43	14 46	-	-	19 47	-	-	-	-	-
Chiajna . . .	-	-	5 14	-	-	-	-	8 54	14 55	-	-	19 56	-	-	-	-	-
16 Februarie 1933 . . .	-	-	5 25	-	-	-	-	9 08	15 07	-	-	20 08	-	-	-	-	-
Militari (h) . . .	-	-	5 35	-	8 13	-	-	9 16	15 14	-	-	20 18	-	-	-	-	-
Bc. Mărfuri . . .	-	-	5 42	-	8 20	-	-	9 26	15 24	-	-	20 25	-	-	-	-	-
București N. X 20101, 109, 116, 125, 132, 133, 137	-	-	5 53	-	8 28	-	-	9 30	15 29	-	-	20 30	-	-	-	-	-
	-	-		-		-	-	9 35	15 35	-	-	20 36	-	-	-	-	-

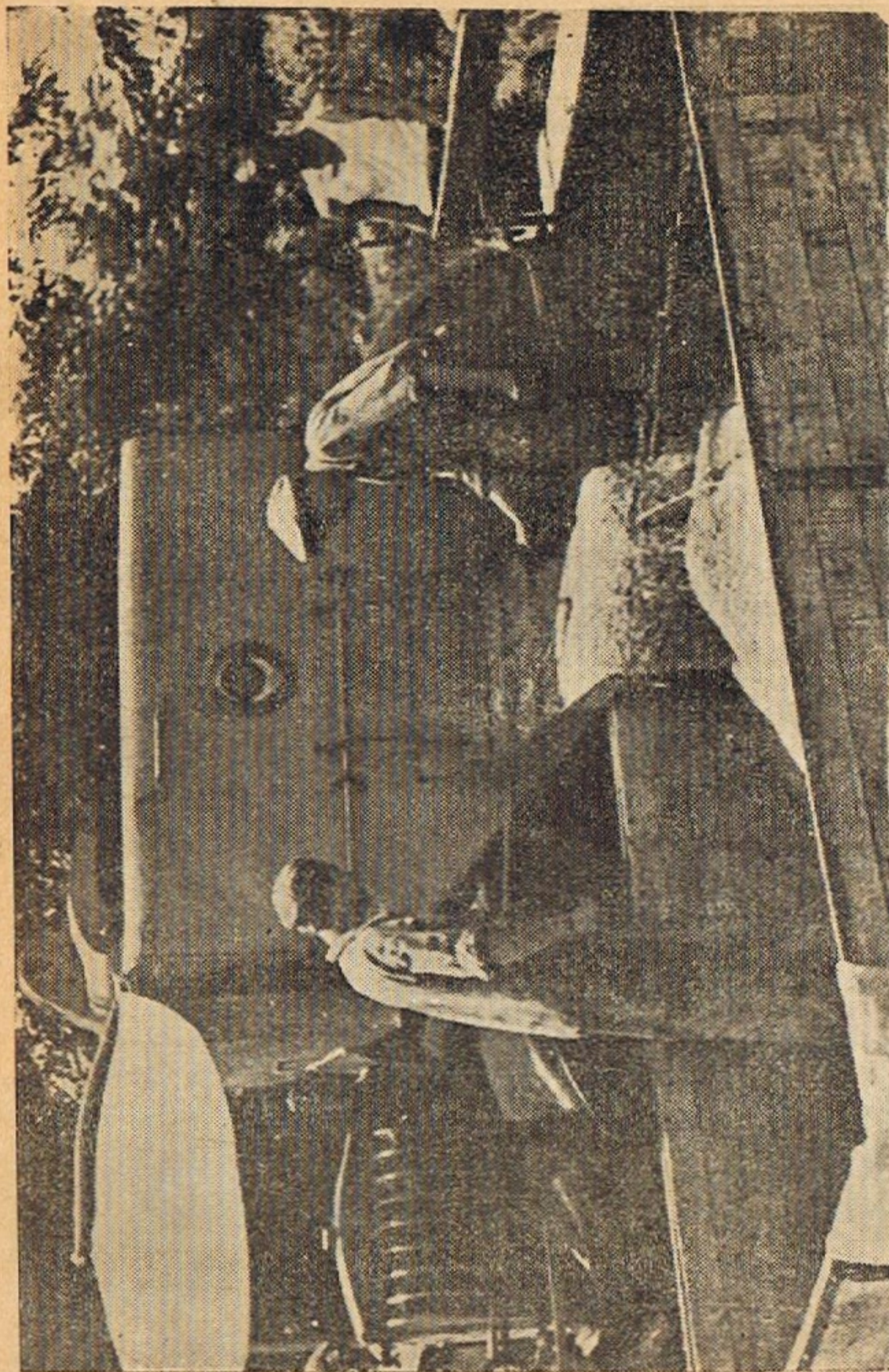

O combată sovietică la o gospodărie agricolă de Stat

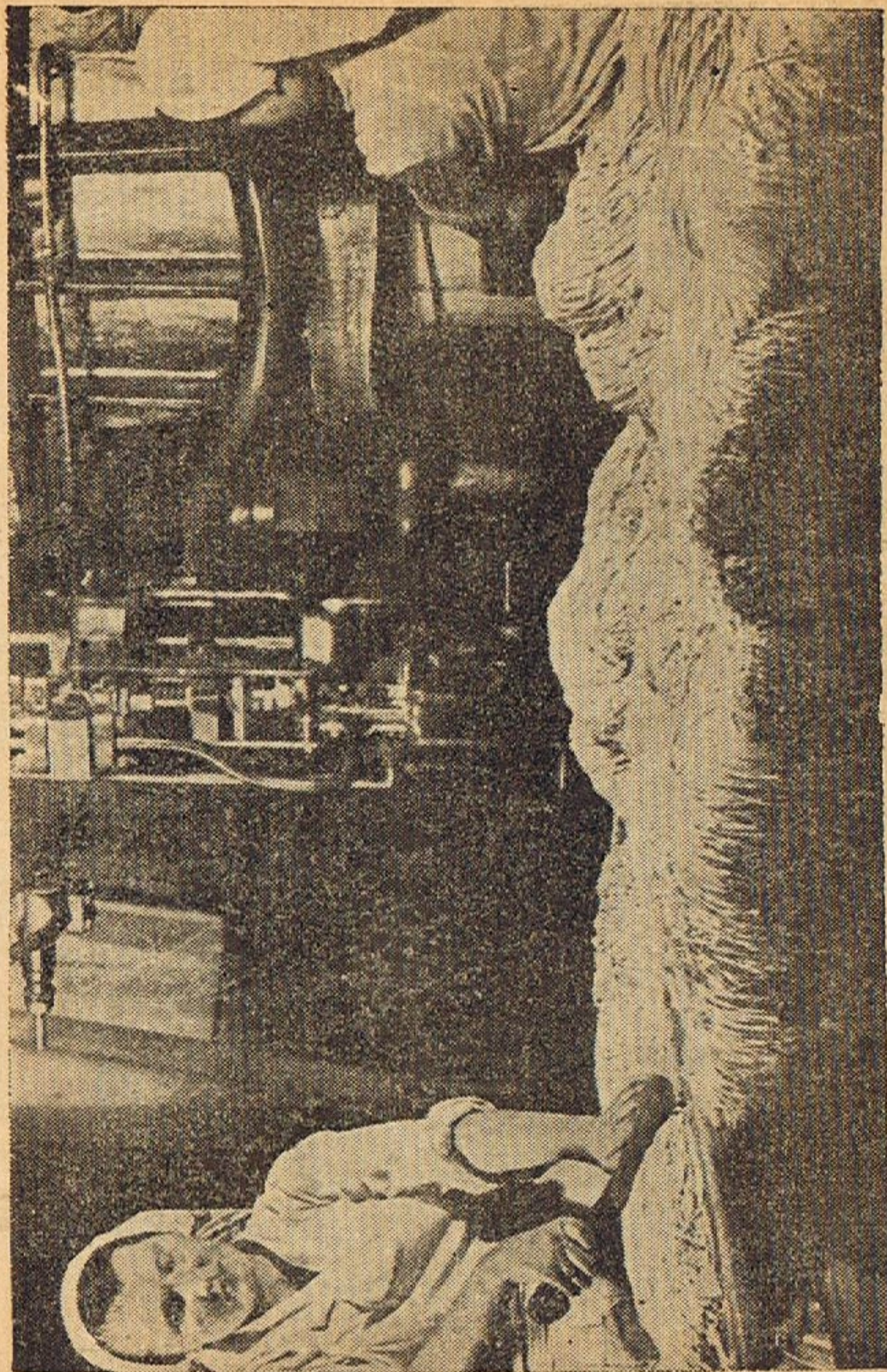

Aspect din muncă din industria alimentară

Costești—Roșiori—T. Măgurele

București Nord 27 Craiova 27		-	-	-	1 05	-	-	8 15	-	-	-	10 21	-	-	17 56	-	-	-
		-	-	22 48	-	-	-	6 31	-	-	-	9 35	-	-	16 35	-	-	-
2		auto pers. M	mixt M	auto pers. M	mixt M	auto pers. M	auto pers. M	mixt M	auto pers. M	auto pers. M	mixt M	auto pers. M	auto pers. M	mixt M	auto pers. M	auto pers. M	mixt M	auto pers. M
		1061	1403	1051	1405	1053	1063	1065	1057	1065	1407	1055	1065	1409	1057	1065	1409	1057
Clasele:		23	123	23	123	23	23	23	123	23	123	23	23	123	23	23	123	23
Costești 27		-	-	3 02	-	-	-	11 30	-	-	-	15 50	-	-	21 21	-	-	-
Ionești Argeș (h)		-	-	3 19	-	-	-	11 43	-	-	-	16 02	-	-	21 40	-	-	-
Burdea		-	-	3 34	-	-	-	11 52	-	-	-	16 11	-	-	21 49	-	-	-
Colț (h)		-	-	3 46	-	-	-	12 01	-	-	-	16 19	-	-	21 57	-	-	-
Miroși		-	-	4 10	-	-	-	12 13	-	-	-	16 31	-	-	22 09	-	-	-
Surdulești (h)		-	-	4 21	-	-	-	12 21	-	-	-	16 38	-	-	22 16	-	-	-
Balaci		-	-	4 40	-	-	-	12 28	-	-	-	16 45	-	-	22 23	-	-	-
Zămbreasca (h)		-	-	4 49	-	-	-	12 37	-	-	-	16 53	-	-	22 32	-	-	-
Beuca		-	-	5 12	-	-	-	12 44	-	-	-	17 00	-	-	22 39	-	-	-
Drăcșanei (h)		-	-	5 24	-	-	-	12 53	-	-	-	17 08	-	-	22 48	-	-	-
Papa (h)		-	-	5 44	-	-	-	13 02	-	-	-	17 17	-	-	22 57	-	-	-
Roșiori Nord 1		-	-	6 05	-	-	-	13 18	-	-	-	17 33	-	-	23 13	-	-	-
București Nord 1		-	-	1 20	-	-	-	6 00	-	-	-	16 19	-	-	21 30	-	-	-
Craiova 1		-	-	23 52	-	-	-	4 52	-	-	-	17 44	-	-	-	-	-	-
Roșiori Nord 1		-	-	5 00	-	-	-	9 15	-	-	-	20 00	-	-	23 35	-	-	-
Roșiori		-	-	5 05	-	-	-	9 22	-	-	-	20 05	-	-	23 42	-	-	-
Alexandria 3		-	-	6 16	-	-	-	12 30	-	-	-	21 20	-	-	1 45	-	-	-
Zimnicea 3		-	-	7 31	-	-	-	14 27	-	-	-	22 35	-	-	2 58	-	-	-
Roșiori		-	-	5 07	-	-	-	9 37	-	-	-	20 07	-	-	23 45	-	-	-
Troian		-	-	5 34	-	-	-	10 10	-	-	-	20 29	-	-	0 14	-	-	-
Salcia Telorîm		-	-	5 50	-	-	-	10 41	-	-	-	20 45	-	-	0 36	-	-	-
Lița		-	-	6 19	-	-	-	11 21	-	-	-	21 14	-	-	1 12	-	-	-
T. Măgurele		-	-	6 32	-	-	-	11 38	-	-	-	21 27	-	-	1 29	-	-	-

T. Măgurele—Roșiori—Costești

2		Clasele: →											
		auto pers M	auto pers M	mlxt	auto pers M	auto pers M	auto pers M	mlxt	auto pers M	auto pers M	mlxt	auto pers M	auto pers M
		1062	1052	1408	1064	1054	1056	1410	1066	1058	1404	1068	1406
		23	23	123	123	23	23	123	23	23	123	123	123
T. Măgurele	pl.	0 55	—	4 16	—	—	—	12 46	15 50	—	—	—	—
Lița	pl.	1 14	—	4 34	—	—	—	13 04	16 04	—	—	—	19 42
Salcia Teleorman	pl.	1 42	—	5 10	—	—	—	13 40	16 32	—	—	—	20 05
Troian	pl.	2 01	—	5 32	—	—	—	14 02	16 56	—	—	—	20 50
Roșiori	pl.	2 22	—	6 00	—	—	—	14 30	17 17	—	—	—	21 21
Zimnicea 3	pl.	—	—	—	—	—	—	10 08	—	—	—	—	21 49
Alexandria 3	pl.	—	—	—	—	—	—	11 23	—	—	—	—	—
Roșiori	pl.	2 24	—	6 03	—	—	—	14 33	17 19	—	—	—	22 04
Roșiori Nord	pl.	2 30	—	6 10	—	—	—	14 40	17 25	—	—	—	22 11
Cratova 1	pl.	7 33	—	—	—	—	—	16 29	22 25	—	—	—	1 02
București Nord 1	pl.	5 53	—	8 28	—	—	—	—	20 36	—	—	—	—
Roșiori Nord	pl.	—	4 30	—	—	9 25	13 40	—	—	18 20	20 17	—	—
Papa (h)	pl.	—	4 48	—	—	9 43	13 58	—	—	18 38	20 46	—	—
Drăcșenei (h)	pl.	—	4 55	—	—	9 50	14 05	—	—	18 45	20 56	—	—
Beuca	pl.	—	5 04	—	—	9 59	14 14	—	—	18 54	21 18	—	—
Zămbreasca (h)	pl.	—	5 11	—	—	10 06	14 21	—	—	19 01	21 30	—	—
Balaci	pl.	—	5 20	—	—	10 15	14 30	—	—	19 10	21 44	—	—
Surdulești (h)	pl.	—	5 27	—	—	10 22	14 37	—	—	19 17	21 55	—	—
Miroși	pl.	—	5 35	—	—	10 30	14 45	—	—	19 25	22 20	—	—
Colț (h)	pl.	—	5 47	—	—	10 42	14 57	—	—	19 37	22 37	—	—
Burdea	pl.	—	5 56	—	—	10 51	15 06	—	—	19 46	22 51	—	—
Ionești Argeș (h)	pl.	—	6 05	—	—	11 00	15 15	—	—	19 55	23 04	—	—
Costești	pl.	—	6 17	—	—	11 12	15 27	—	—	20 07	23 20	—	—
Cratova 1, 27	pl.	—	—	—	—	18 11	21 08	—	—	23 06	—	—	—
București Nord 27	pl.	—	—	—	—	—	18 03	—	—	23 54	—	—	—

Roșiori Nord—Alexandria—Zimnicea

[illegible]

BIROUL OFICIAL DE VOIAJ

CRAIOVA

Str. Lenin Nr. 43

Telefon: 16.34

Bilete de călătorie în țară și strălă-
tate, abonamente pe C. F. R., tichete
pentru rapide, suplimente pentru acce-
lerate. Informații gratuite în legătură cu

C. F. R.

Platr Olt—Caracal—Corabia

[illegible]

Craiova—Calafat

		1 20	-	-	8 15 10 20	-	pl. București N. 1, 27, sos.		
		pers.			pers.				
		1091			1093	1095			
5									
		123			123	123		Clasele:	→
		8 00	-	-	15 49	19 33	-	pl. Cralova X	1, 27 sos.
		8 06	-	-	15 46	19 39	-	Jiul	↑
		8 18	-	-	15 58	19 51	-	Podari	
		8 39	-	-	16 19	20 12	-	Sălcuța	
		8 46	-	-	16 26	20 20	-	Dealul Robului (h)	
		9 04	-	-	16 44	20 38	-	Segarcea	
		9 14	-	-	16 54	20 49	-	Portărești	
		9 28	-	-	17 08	21 09	-	Afumați	
		9 35	-	-	17 15	21 16	-	Siliștea Cruci (h)	
		9 43	-	-	17 23	21 24	-	Boureni (h)	
		9 55	-	-	17 35	21 30	-	Băilești	
		10 03	-	-	17 43	21 44	-	Horticola (h)	
		10 12	-	-	17 52	21 53	-	Moțăței	
		10 22	-	-	18 02	22 03	-	Maglavit (h)	
		10 34	-	-	18 14	22 15	-	Golenți	↑
		10 46	-	-	18 26	22 37	-	Calafat X	5 pl.

Calafat—Golenti—Poiana Mare

[illegible]

Filiași—Tg. Jiu—Petroșani—Subcetate—Simeria

[illegible]

7

7											
Clasele: →											
	pers.	accl	pers. pers.	c-rs.	pers. pers.	c-rs.	pers. pers.	c-rs.	pers. pers.	c-rs.	accl.
	2083	203	2081	2085	2355	2087	2005	2357	211		
	123	123	123	123	123	123	123	123	123		
Ile Pintilie . . . pl.	—	—	7 10	—	—	—	17 23	—	—	—	—
Pietrele Albe . . . ↓	—	3 21	7 34	—	—	—	17 47	—	—	21 28	—
Livăzeni . . . sos.	—	3 50	8 03	—	—	—	18 16	—	—	21 57	—
Petroșani X 49 . . . pl.	—	4 02	8 13	—	—	—	18 28	—	—	22 33	—
Peștera Bolii . . .	2 54	4 11	—	8 41	11 23	14 23	—	19 17	—	—	—
Banița . . .	3 04	—	—	8 51	11 33	14 33	—	19 30	—	—	—
Merișor . . .	3 23	4 37	—	9 10	11 52	14 52	—	19 51	—	—	—
Crivadia . . .	3 34	—	—	9 21	12 03	15 03	—	20 02	—	—	—
Baru Mare . . .	3 43	—	—	9 30	12 12	15 12	—	20 11	—	—	—
Livadia (h) . . .	3 58	5 07	—	9 45	12 26	15 28	—	20 27	—	—	—
Pul . . .	4 03	—	—	9 50	12 31	15 33	—	20 33	—	—	—
Rușor (h) . . .	4 14	5 17	—	9 57	12 42	15 41	—	20 44	—	—	—
Băcști . . .	4 21	—	—	—	12 49	—	—	20 52	—	—	—
Ohaba de sub P. (h) . . .	4 26	—	—	10 06	12 54	15 50	—	20 57	—	—	—
Clăpoea (h) . . . ↓	4 31	—	—	—	12 59	—	—	21 03	c-rs.	—	—
Subcetate 9 . . . 49 pl.	4 36	—	—	—	13 04	—	—	21 07	—	—	—
Caramsebeș 9 . . . sos.	4 43	5 32	—	10 15	13 10	23 61	15 59	21 13	23 63	—	—
Subcetate 9 . . . 49 pl.	4 45	5 33	—	10 17	13 11	16 01	—	21 14	—	—	—
Bretea Streilului . . .	4 57	—	—	10 27	13 24	16 11	—	21 28	—	—	—
Ruși (h) . . .	5 03	5 55	—	—	13 31	—	—	21 36	—	—	—
Călan Băi (h) . . .	5 11	—	—	10 40	13 39	14 18	16 24	21 47	22 20	—	—
Streilul (h) . . .	5 17	—	—	10 46	—	14 24	16 30	21 53	22 26	—	—
Băcia . . .	5 22	—	—	—	—	14 30	—	—	22 33	—	—
Băcia (h) . . .	5 27	—	—	10 53	—	14 35	16 42	22 00	22 38	—	—
Simeria Triaj . . . ↓	5 30	—	—	—	—	14 39	—	22 05	22 43	—	—
Simeria 34, 49, 50 X sos.	5 36	6 17	—	11 00	15 18	14 45	16 49	22 12	22 50	—	—
	5 44	—	—	11 06	15 30	14 50	16 55	22 18	22 56	—	—

Simeria—Subcetate—Petroșani—Tg. Jiu—Filiași

7

Clasele: →

Simeria X 34, 49, 50 pl.
 Simeria triaj . . .
 Băcia (h) . . .
 Băcia . . .
 Streiu (h) . . .
 Călan Băi (h) . . .
 Călan . . .
 Ruși (h) . . .
 Bretea Strelului . . .
 Subcetate Y 9 . . . sos

Caransebeș 9 . pl.

Subcetate Y 9 . . pl.
 Clopea (h) . . .
 Ohaba de sub P.(h)
 Băești . . .
 Rușor (h) . . .
 Pui . . .
 Livadia (h) . . .
 Baru Mare . . .
 Crivadia . . .
 Merisor . . .
 Banița . . .
 Pestera Bolii . . .
 Petroșani X 49 . . . sos

Clasele: →

Simeria X 34, 49, 50 pl.
 Simeria triaj . . .
 Băcia (h) . . .
 Băcia . . .
 Streiu (h) . . .
 Călan Băi (h) . . .
 Călan . . .
 Ruși (h) . . .
 Bretea Strelului . . .
 Subcetate Y 9 . . . sos

Caransebeș 9 . pl.

Subcetate Y 9 . . pl.
 Clopea (h) . . .
 Ohaba de sub P.(h)
 Băești . . .
 Rușor (h) . . .
 Pui . . .
 Livadia (h) . . .
 Baru Mare . . .
 Crivadia . . .
 Merisor . . .
 Banița . . .
 Pestera Bolii . . .
 Petroșani X 49 . . . sos

Clasele: →

Petroșani X 49, pl.
 Livăzeni
 Pietrele Albe
 Ilie Pintilie
 Meri
 Valea Sadului
 Bumbesti
 Parângu
 Preajba
 Târgu Jiu
 Budieni
 Copăcioasa
 Pojogeni
 Cărbunesti
 Jupânești (h)
 Bărbătești
 Musculești
 Bibești
 Turburea
 Gilort
 Florești (h)
 Tântăreni
 Fillași X 1,27
 sos.

c-rs.	accl.	pers.	accl.	pers.	c-rs.	pers.	c-rs.
2352	204	2006	212	2082	2354		
123	123	123	123	123	123		
1	151	844	1244	1352	1		
2	200	853	1253	1402	2		
3	229	922	1322	1431	3		
4	301	947		1456	4		
5	329	1004		1512	5	1710	
6		1017	1411	1526	6	1728	
7		1026		1535	7	1737	
8		1034		1543	8	1749	
9		1042		1551	9	1757	
10	351	1048	1436	1557	10	1803	
11	357	1054	1442	1604	11		
12		1105		1614	12		
13		1123		1630	13		
14	433	1131		1638	14		
15		1139		1646	15		
16		1147		1654	16		
17		1154		1701	17		
18		1202		1709	18		
19		1209		1716	19		
20		1219		1726	20		
21		1228		1734	21		
22		1235		1740	22		
23		1241		1746	23		
24	520	1250	1600	1755	24		
25					25		
26					26		
27					27		
28					28		
29					29		
30					30		
31					31		
32					32		
33					33		
34					34		
35					35		
36					36		
37					37		
38					38		
39					39		
40					40		
41					41		
42					42		
43					43		
44					44		
45					45		
46					46		
47					47		
48					48		
49					49		
50					50		
51					51		
52					52		
53					53		
54					54		
55					55		
56					56		
57					57		
58					58		
59					59		
60					60		
61					61		
62					62		
63					63		
64					64		
65					65		
66					66		
67					67		
68					68		
69					69		
70					70		
71					71		
72					72		
73					73		
74					74		
75					75		
76					76		
77					77		
78					78		
79					79		
80					80		
81					81		
82					82		
83					83		
84					84		
85					85		
86					86		
87					87		
88					88		
89					89		
90					90		
91					91		
92					92		
93					93		
94					94		
95					95		
96					96		
97					97		
98					98		
99					99		
100					100		

Craiova 1, 27
 București N. 1, 27
 sos.

Caransebeș—Reșița

	13 43	21 30				8 15		pl. București N 1, 27 sos.		15 35		20 10		8 28	
	21 16	1 09				13 25		" Craiova 1, 27 "		9 16		15 15		4 45	
	pers.	pers.	pers.	pers.	pers.	pers.				pers.		pers.		pers.	
	1121	1127			1123	1125				1126		1122		1124	1128
	123	123			123	123		← Clasele: →		123		123		123	123
	4 51	8 02		12 40		20 51		pl. Caransebeș X 1, 9, 27 sos		1 18		9 12		17 21	22 09
	5 00	8 10		12 49		21 00		" Valea Boului (h) ↑		1 10		9 04		17 13	22 02
	5 14	8 20		13 03		21 14		" Cornuțel Banat . . .		1 02		8 57		17 05	21 54
	5 23	8 28		13 12		21 23		" Pogoniș (h) . . .		0 50		8 45		16 53	21 44
	5 32	8 36		13 21		21 32		" Brebu . . .		0 42		8 37		16 43	21 35
	5 51	8 49		13 40		21 51		" Ezeriș . . .		0 22		8 18		16 23	21 16
	6 06	9 02		13 55		22 06		↓ sos. Călnic 21 . . . pl.		23 58		7 54		15 59	21 00
	9 19			17 32				os. Berzovia 21 . . . pl.		20 52		4 47		12 35	18 13
	12 47			20 20				" Oravița 21, 24 . . . "		17 41		2 11		7 23	15 20
	16 13			0 13				" Anina 21, 24 . . . "						3 30	
	6 09	9 03		13 56		22 08		pl. Călnic 21 . . . sos.		23 57		7 53		15 58	20 59
		9 08		14 02		22 14		" Reșița Nouă (h) . . . ↑		23 52		7 48		15 53	20 54
	6 22	9 14		14 09		22 21		↓ sos. Reșița 21 . . . "		23 46		7 43		15 47	20 48
	6 26	9 18		14 13		22 25		" Flacăra (h) . . . pl.		23 41		7 38		15 42	20 42

A V I Z

Accesul publicului pe peron în gările mari, este permis numai în baza bilețului de călătorie sau a bilețului de peron

Caransebeş—Bouřari—Şubcetate

[illegible]

Ilia—Lugol

10					Clasele:				pers.			
pers.	pers.	pers.	pers.	pers.	pers.	pers.	pers.	pers.	pers.	pers.	pers.	pers.
2091	2093	2095	2096	2097	2098	2099	2100	2101	2102	2103	2104	2105
2 40	10 50	18 40	1 33	10 10	17 45	1 33	10 10	17 45	1 33	10 10	17 45	1 33
2 52	11 02	18 52	1 22	9 59	17 34	1 22	9 59	17 34	1 22	9 59	17 34	1 22
3 01	11 11	19 01	1 13	9 50	17 25	1 13	9 50	17 25	1 13	9 50	17 25	1 13
3 12	11 21	19 12	1 03	9 40	17 15	1 03	9 40	17 15	1 03	9 40	17 15	1 03
3 22	11 30	19 22	0 55	9 31	17 06	0 55	9 31	17 06	0 55	9 31	17 06	0 55
3 30	11 37	19 30	0 48	9 24	16 59	0 48	9 24	16 59	0 48	9 24	16 59	0 48
3 38	11 45	19 38	0 40	9 16	16 51	0 40	9 16	16 51	0 40	9 16	16 51	0 40
3 48	11 55	19 48	0 29	9 05	16 40	0 29	9 05	16 40	0 29	9 05	16 40	0 29
3 56	12 01	19 54	0 21	8 59	16 34	0 21	8 59	16 34	0 21	8 59	16 34	0 21
4 06	12 11	20 04	0 12	8 50	16 25	0 12	8 50	16 25	0 12	8 50	16 25	0 12
4 14	12 18	20 11	0 04	8 43	16 18	0 04	8 43	16 18	0 04	8 43	16 18	0 04
4 20	12 25	20 18	23 57	8 36	16 11	23 57	8 36	16 11	23 57	8 36	16 11	23 57
4 27	12 31	20 24	23 50	8 30	16 05	23 50	8 30	16 05	23 50	8 30	16 05	23 50
4 32	12 36	20 29	23 44	8 24	15 59	23 44	8 24	15 59	23 44	8 24	15 59	23 44
4 39	12 42	20 35	23 39	8 18	15 53	23 39	8 18	15 53	23 39	8 18	15 53	23 39
4 46	12 49	20 42	23 32	8 11	15 46	23 32	8 11	15 46	23 32	8 11	15 46	23 32
4 52	12 55	20 48	23 27	8 05	15 40	23 27	8 05	15 40	23 27	8 05	15 40	23 27
4 59	13 01	20 55	23 15	7 58	15 31	23 15	7 58	15 31	23 15	7 58	15 31	23 15
5 04	13 06	21 00	23 11	7 51	15 26	23 11	7 51	15 26	23 11	7 51	15 26	23 11
5 12	13 14	21 08	23 05	7 45	15 20	23 05	7 45	15 20	23 05	7 45	15 20	23 05
5 19	13 20	21 15	22 58	7 37	15 12	22 58	7 37	15 12	22 58	7 37	15 12	22 58
5 28	13 29	21 24	22 51	7 30	15 05	22 51	7 30	15 05	22 51	7 30	15 05	22 51
6 59	18 23	23 00	21 12	4 16	12 15	21 12	4 16	12 15	21 12	4 16	12 15	21 12
8 30	16 13	-	21 24	5 20	12 55	21 24	5 20	12 55	21 24	5 20	12 55	21 24
11 02	18 56	-	19 28	3 11	11 12	19 28	3 11	11 12	19 28	3 11	11 12	19 28

Lugoj—Buziaș—Gătaia—Jamui Mare

	-	21 30 - 1 09	-	-	-	8 15 13 29	pl.	București N. 1, Cratova 1,	27 . sos. . " "	20 10 15 15	21 15 17 37	-	5 52 23 46	-	-	8 28 4 45
	pars.	M	auto pers.	auto pers.	auto pers.	M M										pers. auto
1131	1135	1139	1137	1141	1129	1133				1130	1136	1140	1138	1142	1132	1134
	123	23	23	23	123	23		Clașele:	→	123	23	23	23	23	123	23
426	7 45	-	11 55	-	14 55	19 50	pl.	Lugoj X	1, 10, 27 sos.	6 09	9 50	-	13 41	-	18 03	22 04
442	8 00	-	12 10	-	15 11	20 05	sos.	Boldur (h)	. ↑	5 54	9 36	-	13 27	-	17 48	-
453	8 09	-	12 19	-	15 22	20 15	sos.	Sinia	. . .	5 43	9 25	-	13 17	-	17 37	21 42
503	8 18	-	12 28	-	15 32	20 24	sos.	Capăt (h)	. . . #	5 33	9 17	-	13 09	-	17 27	21 35
515	8 30	-	12 40	-	15 44	20 36	sos.	Buziaș Y	12 . pl.	5 20	9 03	-	12 55	-	17 14	21 22
640	9 47	-	14 08	-	17 30	-	sos.	Timișoara	12 . pl.	-	7 30	-	11 40	-	15 49	18 04
	-	9 02	-	13 10	15 52	19 12	pl.	Buziaș Y	12 sos.	5 12	-	12 53	-	15 48	-	21 21
	-	9 19	-	13 27	16 08	19 27	sos.	Nichișoara	. ↑	4 57	-	12 28	-	15 33	-	21 06
	-	9 31	-	13 39	16 22	19 39	sos.	Tormac	. . .	4 43	pers.	12 26	-	15 21	pers.	20 55
	-	9 44	-	13 52	16 34	19 51	sos.	Șosea (h)	. . . #	4 31	pers.	12 13	-	15 08	-	20 43
1143	-	9 55	-	14 03	16 46	20 02	sos.	Gătaia Z	21 . pl.	4 18	11 44	11 59	-	14 53	-	11 46
	-	12 47	-	-	20 20	-	sos.	Orașuța 21,	24 . pl.	-	-	7 23	-	-	-	17 41
	-	12 24	-	-	20 01	-	"	Rășeni 21	. . . "	-	-	7 29	-	12 27	-	17 55
153	-	10 17	-	-	-	18 09	pl.	Gătaia Z	sos	-	3 59	11 58	-	-	-	20 11
210	-	10 35	-	-	-	18 26	sos.	Șemlacul Mare	'(h) ↑	-	3 42	11 41	-	-	-	19 54
220	-	10 44	-	-	-	18 36	sos.	Ferendia (h)	. . . #	-	3 33	11 32	-	-	-	19 45
230	-	10 53	-	-	-	18 46	sos.	Clopodia (h)	. . . #	-	3 22	11 22	-	-	-	19 34
240	-	11 02	-	-	-	18 56	sos.	Jamul Mare	. . . pl.	-	3 11	11 12	-	-	-	19 24

A V I Z

O MASA BUNA SE POATE LUA IN VAGONUL RESTAURANT CFR

Serviciul prompt, alimente de calitate, prețuri moderate

Radna—Timișoara

13				Clasele:				← →				auto pers. M				pers. c-rs.				pers. c-rs.			
2101 2393 2103				2109 2105				2102 2110				2106				2104 2394				2104 2394			
123 123 123				123 23				123 123				23				123 123				123 123			
334	340	350	401	413	423	431	448	457	506	515	528	532	542	551	559	606	614	625	634	643	652	661	670
1200	1206	1216	1226	1239	1249	1257	1313	1322	1331	1340	1353	1407	1418	1425	1434	1443	1452	1461	1470	1479	1488	1497	1506
1630	1635	1645	1654	1708	1718	1726	1733	1741	1749	1758	1811	1816	1824	1831	1838	1845	1852	1859	1866	1873	1880	1887	1894
1901	1906	1916	1926	1939	1949	1957	1963	1972	1981	1990	2003	2008	2016	2024	2031	2038	2045	2052	2059	2066	2073	2080	2087
2091	2096	2106	2116	2129	2139	2147	2153	2162	2171	2180	2193	2198	2206	2214	2221	2228	2235	2242	2249	2256	2263	2270	2277
2281	2286	2296	2306	2319	2329	2337	2343	2352	2361	2370	2383	2388	2396	2404	2411	2418	2425	2432	2439	2446	2453	2460	2467
2471	2476	2486	2496	2509	2519	2527	2533	2542	2551	2560	2573	2578	2586	2594	2601	2608	2615	2622	2629	2636	2643	2650	2657
2661	2666	2676	2686	2699	2709	2717	2723	2732	2741	2750	2763	2768	2776	2784	2791	2798	2805	2812	2819	2826	2833	2840	2847
2851	2856	2866	2876	2889	2899	2907	2913	2922	2931	2940	2953	2958	2966	2974	2981	2988	2995	3002	3009	3016	3023	3030	3037
3041	3046	3056	3066	3079	3089	3097	3103	3112	3121	3130	3143	3148	3156	3164	3171	3178	3185	3192	3199	3206	3213	3220	3227
3231	3236	3246	3256	3269	3279	3287	3293	3302	3311	3320	3333	3338	3346	3354	3361	3368	3375	3382	3389	3396	3403	3410	3417
3421	3426	3436	3446	3459	3469	3477	3483	3492	3501	3510	3523	3528	3536	3544	3551	3558	3565	3572	3579	3586	3593	3600	3607
3611	3616	3626	3636	3649	3659	3667	3673	3682	3691	3700	3713	3718	3726	3734	3741	3748	3755	3762	3769	3776	3783	3790	3797
3801	3806	3816	3826	3839	3849	3857	3863	3872	3881	3890	3903	3908	3916	3924	3931	3938	3945	3952	3959	3966	3973	3980	3987
3991	3996	4006	4016	4029	4039	4047	4053	4062	4071	4080	4093	4098	4106	4114	4121	4128	4135	4142	4149	4156	4163	4170	4177
4181	4186	4196	4206	4219	4229	4237	4243	4252	4261	4270	4283	4288	4296	4304	4311	4318	4325	4332	4339	4346	4353	4360	4367
4371	4376	4386	4396	4409	4419	4427	4433	4442	4451	4460	4473	4478	4486	4494	4501	4508	4515	4522	4529	4536	4543	4550	4557
4561	4566	4576	4586	4599	4609	4617	4623	4632	4641	4650	4663	4668	4676	4684	4691	4698	4705	4712	4719	4726	4733	4740	4747
4751	4756	4766	4776	4789	4799	4807	4813	4822	4831	4840	4853	4858	4866	4874	4881	4888	4895	4902	4909	4916	4923	4930	4937
4941	4946	4956	4966	4979	4989	4997	5003	5012	5021	5030	5043	5048	5056	5064	5071	5078	5085	5092	5099	5106	5113	5120	5127
5131	5136	5146	5156	5169	5179	5187	5193	5202	5211	5220	5233	5238	5246	5254	5261	5268	5275	5282	5289	5296	5303	5310	5317
5321	5326	5336	5346	5359	5369	5377	5383	5392	5401	5410	5423	5428	5436	5444	5451	5458	5465	5472	5479	5486	5493	5500	5507
5511	5516	5526	5536	5549	5559	5567	5573	5582	5591	5600	5613	5618	5626	5634	5641	5648	5655	5662	5669	5676	5683	5690	5697
5701	5706	5716	5726	5739	5749	5757	5763	5772	5781	5790	5803	5808	5816	5824	5831	5838	5845	5852	5859	5866	5873	5880	5887
5891	5896	5906	5916	5929	5939	5947	5953	5962	5971	5980	5993	5998	6006	6014	6021	6028	6035	6042	6049	6056	6063	6070	6077
6081	6086	6096	6106	6119	6129	6137	6143	6152	6161	6170	6183	6188	6196	6204	6211	6218	6225	6232	6239	6246	6253	6260	6267
6271	6276	6286	6296	6309	6319	6327	6333	6342	6351	6360	6373	6378	6386	6394	6401	6408	6415	6422	6429	6436	6443	6450	6457
6461	6466	6476	6486	6499	6509	6517	6523	6532	6541	6550	6563	6568	6576	6584	6591	6598	6605	6612	6619	6626	6633	6640	6647
6651	6656	6666	6676	6689	6699	6707	6713	6722	6731	6740	6753	6758	6766	6774	6781	6788	6795	6802	6809	6816	6823	6830	6837
6841	6846	6856	6866	6879	6889	6897	6903	6912	6921	6930	6943	6948	6956	6964	6971	6978	6985	6992	6999	7006	7013	7020	7027
7031	7036	7046	7056	7069	7079	7087	7093	7102	7111	7120	7133	7138	7146	7154	7161	7168	7175	7182	7189	7196	7203	7210	7217
7221	7226	7236	7246	7259	7269	7277	7283	7292	7301	7310	7323	7328	7336	7344	7351	7358	7365	7372	7379	7386	7393	7400	7407
7411	7416	7426	7436	7449	7459	7467	7473	7482	7491	7500	7513	7518	7526	7534	7541	7548	7555	7562	7569	7576	7583	7590	7597
7601	7606	7616	7626	7639	7649	7657	7663	7672	7681	7690	7703	7708	7716	7724	7731	7738	7745	7752	7759	7766	7773	7780	7787
7791	7796	7806	7816	7829	7839	7847	7853	7862	7871	7880	7893	7898	7906	7914	7921	7928	7935	7942	7949	7956	7963	7970	7977
7981	7986	7996	8006	8019	8029	8037	8043	8052	8061	8070	8083	8088	8096	8104	8111	8118	8125	8132	8139	8146	8153	8160	8167
8171	8176	8186	8196	8209	8219	8227	8233	8242	8251	8260	8273	8278	8286	8294	8301	8308	8315	8322	8329	8336	8343	8350	8357
8361	8366	8376	8386	8399	8409	8417	8423	8432	8441	8450	8463	8468	8476	8484	8491	8498	8505	8512	8519	8526	8533	8540	8547
8551	8556	8566	8576	8589	8599	8607	8613	8622	8631	8640	8653	8658	8666	8674	8681	8688	8695	8702	8709	8716	8723	8730	8737
8741	8746	8756	8766	8779	8789	8797	8803	8812	8821	8830	8843	8848	8856	8864	8871	8878	8885	8892	8899	8906	8913	8920	8927
8931	8936	8946	8956	8969	8979	8987	8993	9002	9011	9020	9033	9038	9046	9054	9061	9068	9075	9082	9089	9096	9103	9110	9117
9121	9126	9136	9146	9159	9169	9177	9183	9192	9201	9210	9223	9228	9236	9244	9251	9258	9265	9272	9279	9286	9293	9300	9307
9311	9316	9326	9336	9349	9359	9367	9373	9382	9391	9400	9413	9418	9426	9434	9441	9448	9455	9462	9469	9476	9483	9490	9497
9501	9506	9516	9526	9539	9549	9557	9563	9572	9581	9590	9603	9608	9616	9624	9631	9638	9645	9652	9659	9666	9673	9680	9687
9691	9696	9706	9716	9729	9739	9747	9753	9762	9771	9780	9793	9798	9806	9814	9821	9828	9835	9842	9849	9856	9863	9870	9877
9881	9886	9896	9906	9919	9929	9937	9943	9952	9961	9970	9983	9988	9996	10004	10011	10018	10025	10032	10039	10046	10053	10060	10067

Legăturile trenurilor

Direcția Generală a Transporturilor Feroviare, nu este în măsură a garanta menținerea legăturilor din prezentul mers și nu poate acorda despăgubiri călătorilor pentru reclamațiuni privitoare la întârzieri de trenuri. Totuși orice semnalare de neregulă cu privire la circulația trenurilor este studiată cu îngrijire de D. G. T. F. (Palatul Administrativ, Bulevardul Dinicu Golescu nr. 38) luându-se măsuri de remediere

[illegible]

TIMIȘOARA.

Telefon : 34.01

C. F. R.

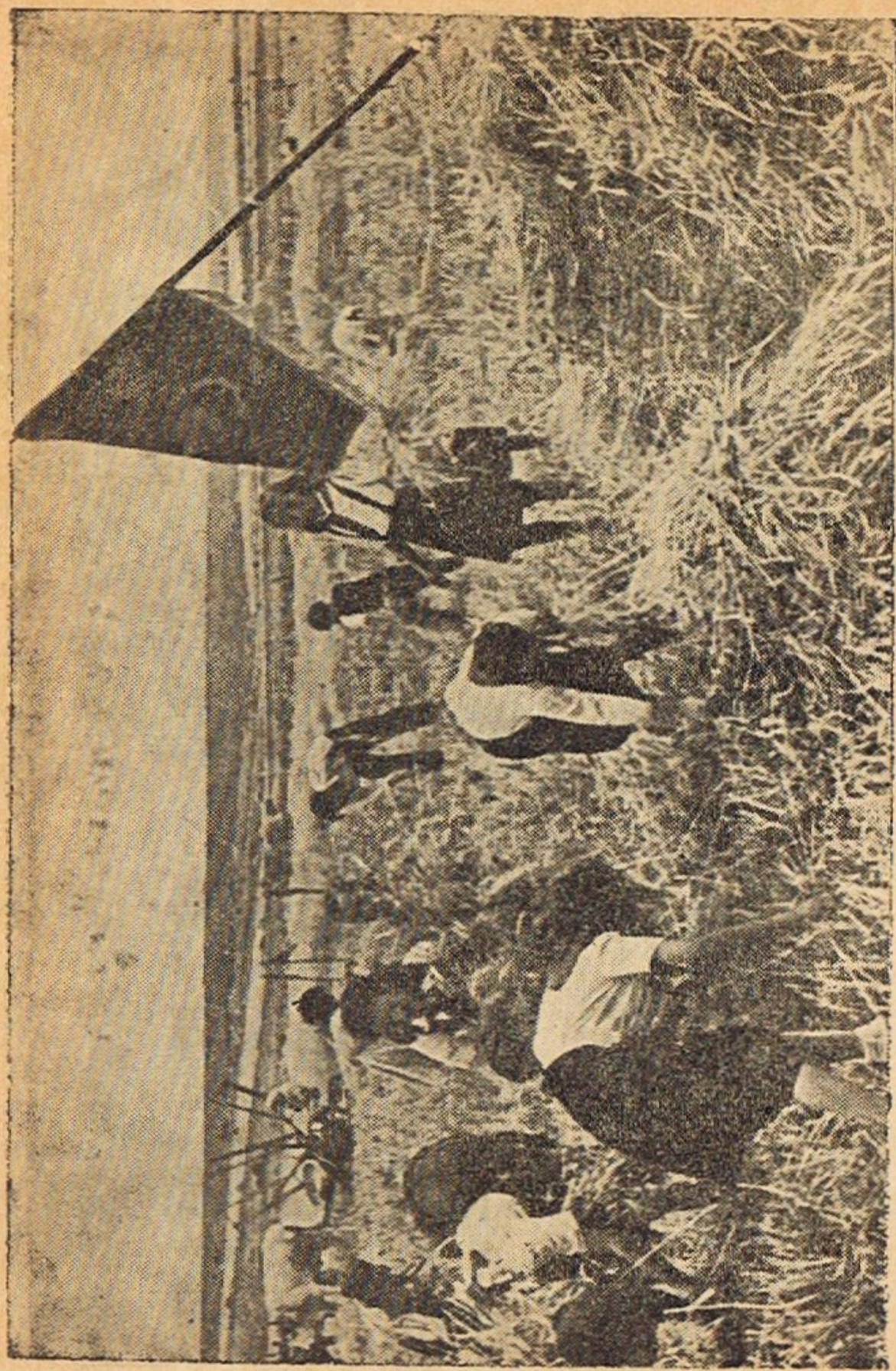

Pionerii ajută la culesul spicelor

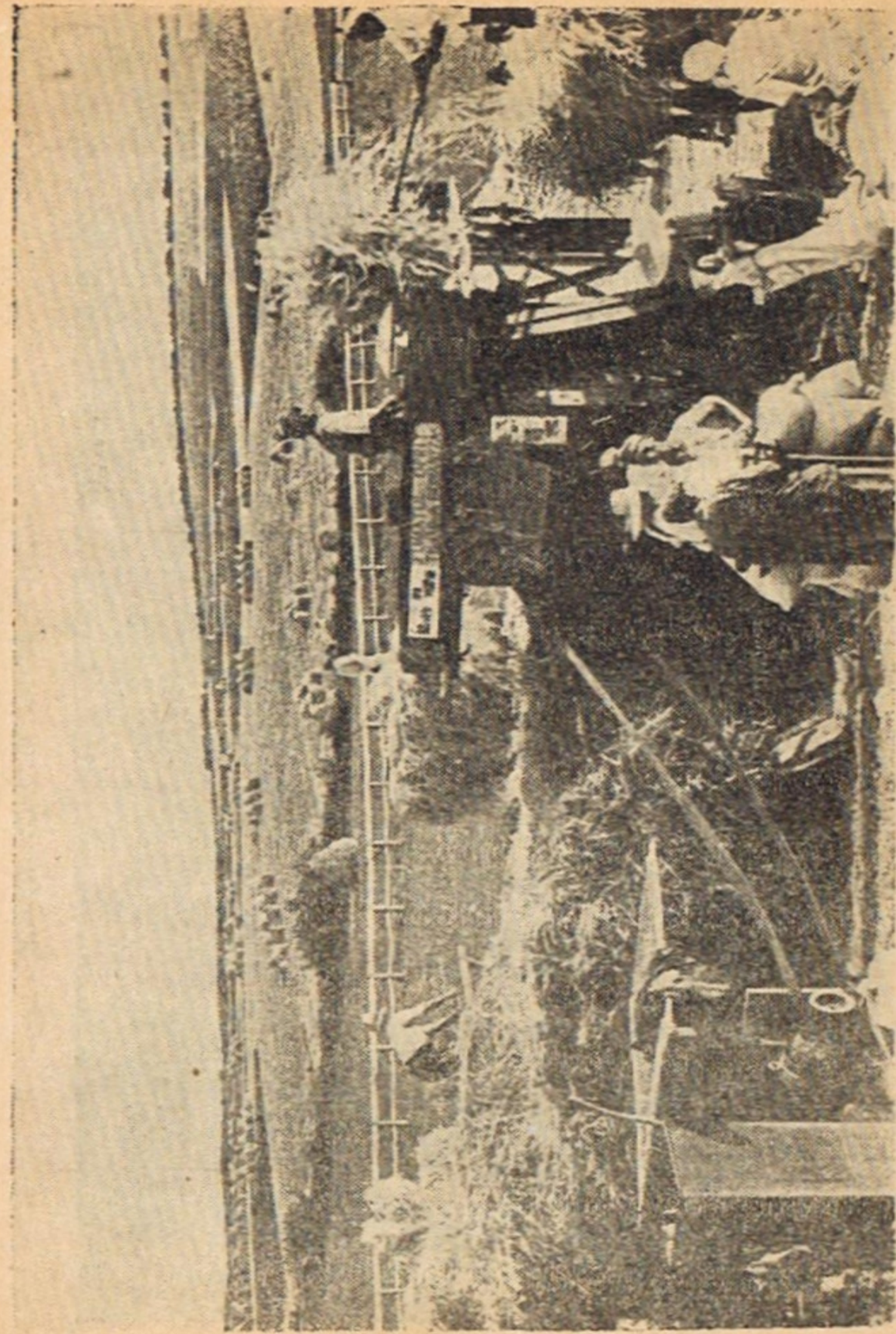

Treris cu batoză acționată cu grup electrogen într'o gospodărie colectivă

[illegible]

BIROUL OFICIAL DE VOIAJ

A R A D

Str. I. C. Frimu Nr. 2—4

Telefon : 21.77

Bilete de călătorie în țară și străinătate, abonamente pe C. F. R., tichete pentru rapide, suplimente pentru accerlate. Informații gratuite în legătură cu

C. F. R.

Timișoara—Periam—Vălceni

	auto pers. M	auto pers. M	pers.	mixt	pl. București N. 1, 27	20 10	auto pers. M	auto pers. M	8 26
	1253	1255	2123	1449			1254	1256	
	23	23	123	123	Clasele:	→	23	23	
	6 42	12 45	16 10	—	Timișoara X 1, 12	pl.	12 36	19 20	—
	6 46	12 50	16 07	—	13, 14, 15, 17 20, 21, 26, 27 sos.	↑	12 31	19 16	—
	7 01	13 05	16 29	16 33	Pavilioanele CFR(h)	↑	12 16	19 01	—
	7 14	13 19	—	16 48	Sănandrei 17	—	11 54	18 47	—
	7 24	13 29	—	17 10	Hodoni (h)	—	11 44	18 36	—
	7 31	13 37	—	17 19	Chinezii	—	11 36	18 29	—
	7 38	13 44	—	17 27	Barăteaz (h)	—	11 29	18 22	—
	7 49	13 55	—	17 40	Gelu (h)	—	11 18	18 11	—
	7 59	14 05	—	17 50	Variaș	—	11 06	17 59	—
	—	—	—	—	sos. Periam 18	pl.	—	—	—
	6 43	12 30	—	16 12	pl. Arad 18	—	12 54	19 32	—
	8 15	14 25	—	18 10	Periam 18	sos.	10 51	17 35	—
	8 24	14 34	—	18 19	Sănpetru (h)	↑	0 44	17 28	—
	8 35	14 45	—	18 30	Saravale	—	0 33	17 17	—
	8 46	14 56	—	18 40	Sănicolaul Mare 17	pl.	10 20	17 04	—
	10 20	15 47	—	19 27	sos. Cenad 17	pl.	5 43	16 10	—
	9 01	15 21	—	19 01	Sănicolaul Mare 17	sos.	10 07	16 35	—
	9 20	15 40	—	19 19	Veșenova	↑	9 49	16 17	—
	9 30	15 50	—	19 30	Vălceni (h)	pl.	9 38	16 06	—

Timișoara—Lovrin Cenad

				pl. București Nord 1, 27 sos.											
				13 43	-	-	-	auto pers. pers. M 1245 1241	pers. 1243	-	-	20 10	5 52	-	8 28
												pers. pers. M 1242 1246	auto pers. pers. M 1246	-	pers. 1244
												123 23	23	-	123
												123	23	-	123
												5 40 12 06	12 06	-	18 40
												5 34 12 01	12 01	-	18 34
												5 21 11 49	11 49	-	18 21
												5 14 11 43	11 43	-	18 14
												5 05 11 35	11 35	-	18 05
												4 48 11 19	11 19	-	17 48
												4 30 11 09	11 09	-	17 30
												4 15 10 56	10 56	-	17 16
												4 05 10 48	10 48	-	17 06
												2 50 9 41	9 41	-	16 13
												3 51 10 34	10 34	-	17 04
												3 35 10 23	10 23	-	16 52
												3 24 10 10	10 10	-	16 38
												2 50 9 38	9 38	-	16 06
												3 17 10 03	10 03	-	16 31
												3 08 9 55	9 55	-	16 22
												2 55 9 43	9 43	-	16 10

Lovrin—Jimbolia

[illegible]

Timișoara—Cruceni

[illegible]

Timișoara—Jebel—Gătaia—Reșița

[illegible]

(urmare)

Buzias 11 . . . pl.
Jamul Mare 11 . . . "

21

	pers.	pers. M	auto	pers. pers.	9 02	11 12	16 21	19 13	19 28
	1147	1157	1149	1151	1159		1153	1155	1181
Clasele:	123	123 23		123 123	123		123	123 123	
Gătaia 11 . . . pl.	-	4 08	6 30	10 06	12 07	-	16 52	20 21	21 57
Măureni . . . pl.	-	4 19	6 40	10 17	12 18	-	17 0	20 38	22 08
Ghereniș (h) . . . pl.	-	4 29	6 49	10 26	12 28	-	17 13	20 47	22 18
Berzovia 24 . . . sos	-	4 35	6 54	10 32	12 34	-	17 19	20 53	22 25
Oravița 24 . . . "	-	7 06	-	12 47	-	-	20 00	0 41	5 15
Anina 24 . . . "	-	-	-	-	-	-	-	-	-
Berzovia 24 . . . pl.	-	4 47	6 56	10 34	12 3	-	17 38	20 54	Cir. la
Bocșa Română . . . pl.	-	5 01	7 07	10 47	12 48	-	17 51	21 07	Oravița
Bocșa Română (h) . . . pl.	-	5 05	7 10	10 50	12 51	-	17 54	21 10	-
Vasiova . . . pl.	-	5 31	7 33	11 14	13 15	-	18 18	21 34	-
Bocșa Montană . . . pl.	-	5 39	7 35	11 22	13 23	-	18 26	21 41	-
Coltan . . . pl.	-	6 06	8 08	11 30	13 31	-	18 32	21 48	-
Moniom (h) . . . pl.	-	-	8 15	11 51	13 51	-	19 00	22 09	-
Câlnic (h) . . . pl.	-	-	8 23	11 59	13 59	-	19 08	22 16	-
Câlnic . . . pl.	-	6 25	8 28	12 07	14 07	-	19 16	22 24	-
Reșița Nouă (h) . . . pl.	-	6 31	8 33	12 13	14 13	-	19 22	22 30	-
Reșița . . . pl.	-	6 38	8 39	12 19	14 19	-	19 28	22 39	-
Flacăra (h) . . . sos.	-	6 43	8 43	12 25	14 25	-	19 34	22 43	-
	-	-	-	12 29	14 30	-	19 38	-	-

Reșița—Gătaia—Jebel—Timișoara

21											
Clasele:		→									
		pers.			pers. pers.	pers.		pers.		pers. pers.	
		1154			1158 1182	1150		1156		1152 1160	
		123			123 123	123		123		123 123	
Flacăra (h)	pl.	230			724	1217		1525		1818 2325	
Reșița		235			729	1227		1530		1823 2330	
Reșița Nouă (h)		240			735	1232		1538		1829 2335	
Călnic		246			742	1237		1545		1835 2341	
Călnic (h)		252			748	1242		1551		1841 2347	
Moniom (h)		300			756	1249		1600		1848 2354	
Colțan		308			804	1256		1608		1856 002	
Bocșa Montană (h)	↓ sos.	329			825	1314		1632		1917 023	
Vasiova	pl.	325			831	1319		1640		1924 029	
Bocșa Română (h)		343			839	1322		1648		1931 037	
Bocșa Română	↓	407			903	1346		1714		1955 101	
Berzovia 24	↓ sos.	411			907	1349		1719		2000 105	
Berzovia 24		423			919	1359		1732		2012 117	
Anina 24	pl.	2330						1525		1525	
Oravița 24	"	222			723			1520		1807	
Berzovia 24	pl.	438			920 937	1400		1734		2021 118	
Gherteniș (h)		446			926 943	1406		1741		2027 125	
Măuren	↓	456			936 953	1415		1751		2040 135	
Gătaia 11	↓ sos.	506			945 1002	1423		1800		2049 144	
Jamul Mare 11	↓ sos.				1102 1102	1600		1856		2123 240	
Burșas 11	"				1253 1253						

Berzovia—Oravița—Anina

--	--	--	--	--	--	--	--	--	--	--	--	--	--	--	--	--	--	--	--	--	--	--	--	--	--	--	--	--	--	--	--	--	--	--	--	--	--	--	--	--	--	--	--	--	--	--	--	--	--	--	--	--	--	--	--	--	--	--	--	--	--	--	--	--	--	--	--	--	--	--	--	--	--	--	--	--	--	--	--	--	--	--	--	--	--	--	--	--	--	--	--	--	--	--	--	--	--	--	--	--	--	--	--	--	--	--	--	--	--	--	--	--	--	--	--	--	--	--	--	--	--	--	--	--	--	--	--	--	--	--	--	--	--	--	--	--	--	--	--	--	--	--	--	--	--	--	--	--	--	--	--	--	--	--	--	--	--	--	--	--	--	--	--	--	--	--	--	--	--	--	--	--	--	--	--	--	--	--	--	--	--	--	--	--	--	--	--	--	--	--	--	--	--	--	--	--	--	--	--	--	--	--	--	--	--	--	--	--	--	--	--	--	--	--	--	--	--	--	--	--	--	--	--	--	--	--	--	--	--	--	--	--	--	--	--	--	--	--	--	--	--	--	--	--	--	--	--	--	--	--	--	--	--	--	--	--	--	--	--	--	--	--	--	--	--	--	--	--	--	--	--	--	--	--	--	--	--	--	--	--	--	--	--	--	--	--	--	--	--	--	--	--	--	--	--	--	--	--	--	--	--	--	--	--	--	--	--	--	--	--	--	--	--	--	--	--	--	--	--	--	--	--	--	--	--	--	--	--	--	--	--	--	--	--	--	--	--	--	--	--	--	--	--	--	--	--	--	--	--	--	--	--	--	--	--	--	--	--	--	--	--	--	--	--	--	--	--	--	--	--	--	--	--	--	--	--	--	--	--	--	--	--	--	--	--	--	--	--	--	--	--	--	--	--	--	--	--	--	--	--	--	--	--	--	--	--	--	--	--	--	--	--	--	--	--	--	--	--	--	--	--	--	--	--	--	--	--	--	--	--	--	--	--	--	--	--	--	--	--	--	--	--	--	--	--	--	--	--	--	--	--	--	--	--	--	--	--	--	--	--	--	--	--	--	--	--	--	--	--	--	--	--	--	--	--	--	--	--	--	--	--	--	--	--	--	--	--	--	--	--	--	--	--	--	--	--	--	--	--	--	--	--	--	--	--	--	--	--	--	--	--	--	--	--	--	--	--	--	--	--	--	--	--	--	--	--	--	--	--	--	--	--	--	--	--	--	--	--	--	--	--	--	--	--	--	--	--	--	--	--	--	--	--	--	--	--	--	--	--	--	--	--	--	--	--	--	--	--	--	--	--	--	--	--	--	--	--	--	--	--	--	--	--	--	--	--	--	--	--	--	--	--	--	--	--	--	--	--	--	--	--	--	--	--	--	--	--	--	--	--	--	--	--	--	--	--	--	--	--	--	--	--	--	--	--	--	--	--	--	--	--	--	--	--	--	--	--	--	--	--	--	--	--	--	--	--	--	--	--	--	--	--	--	--	--	--	--	--	--	--	--	--	--	--	--	--	--	--	--	--	--	--	--	--	--	--	--	--	--	--	--	--	--	--	--	--	--	--	--	--	--	--	--	--	--	--	--	--	--	--	--	--	--	--	--	--	--	--	--	--	--	--	--	--	--	--	--	--	--	--	--	--	--	--	--	--	--	--	--	--	--	--	--	--	--	--	--	--	--	--	--	--	--	--	--	--	--	--	--	--	--	--	--	--	--	--	--	--	--	--	--	--	--	--	--	--	--	--	--	--	--	--	--	--	--	--	--	--	--	--	--	--	--	--	--	--	--	--	--	--	--	--	--	--	--	--	--	--	--	--	--	--	--	--	--	--	--	--	--	--	--	--	--	--	--	--	--	--	--	--	--	--	--	--	--	--	--	--	--	--	--	--	--	--	--	--	--	--	--	--	--	--	--	--	--	--	--	--	--	--	--	--	--	--	--	--	--	--	--	--	--	--	--	--	--	--	--	--	--	--	--	--	--	--	--	--	--	--	--	--	--	--	--	--	--	--	--	--	--	--	--	--	--	--	--	--	--	--	--	--	--	--	--	--	--	--	--	--	--	--	--	--	--	--	--	--	--	--	--	--	--	--	--	--	--	--	--	--	--	--	--	--	--	--	--	--	--	--	--	--	--	--	--	--	--	--	--	--	--	--	--	--	--	--	--	--	--	--	--	--	--	--	--	--	--	--	--	--	--	--	--	--	--	--	--	--	--	--	--	--	--	--	--	--	--	--	--	--	--	--	--	--	--	--	--	--	--	--	--	--	--	--	--	--	--	--	--	--	--	--	--	--	--	--	--	--	--	--	--	--	--	--	--	--	--	--	--	--	--	--	--	--	--	--	--	--	--	--	--	--	--	--	--	--	--	--	--	--	--	--	--	--	--	--	--	--	--	--	--	--	--	--	--	--	--	--	--	--	--	--	--	--	--	--	--	--	--	--	--	--	--	--	--	--	--	--	--	--	--	--	--	--	--	--	--	--	--	--	--	--	--	--	--	--	--	--	--	--	--	--	--	--	--	--	--	--	--	--	--	--	--	--	--	--	--	--	--	--	--	--	--	--	--	--	--	--	--	--	--	--	--	--	--	--	--	--	--	--	--	--	--	--	--	--	--	--	--	--	--	--	--	--	--	--	--	--	--	--	--	--	--	--	--	--	--	--	--	--	--	--	--	--	--	--	--	--	--	--	--	--	--	--	--	--	--	--	--	--	--	--	--	--	--	--	--	--	--	--	--	--	--	--	--	--	--	--	--	--	--	--	--	--	--	--	--	--	--	--	--	--	--	--	--	--	--	--	--	--	--	--	--	--	--	--	--	--	--	--	--	--	--	--	--	--	--	--	--	--	--	--	--	--	--	--	--	--	--	--	--	--	--	--	--	--	--	--	--	--	--	--	--	--	--	--	--	--	--	--	--	--	--	--	--	--	--	--	--	--	--	--	--	--	--	--	--	--	--	--	--	--	--	--	--	--	--	--	--	--	--	--	--	--	--	--	--	--	--	--	--	--	--	--	--	--	--	--	--	--	--	--	--	--	--	--	--	--	--	--	--	--	--	--	--	--	--	--	--	--	--	--	--	--	--	--	--	--	--	--	--	--	--	--	--	--	--	--	--	--	--	--	--	--	--	--	--	--	--	--	--	--	--	--	--	--	--	--	--	--	--	--	--	--	--	--	--	--	--	--	--	--	--	--	--	--	--	--	--	--	--	--	--	--	--	--	--	--	--	--	--	--	--	--	--	--	--	--	--	--	--	--	--	--	--	--	--	--	--	--	--	--	--	--	--	--	--	--	--	--	--

Timișoara—Stamora Moravița—Baziaș

[illegible]

Timișoara—Stamora Moravița—Paziaș (urmare)

26					
	auto pers. M	pers.	auto pers. M	auto pers. M	auto pers. M
← Clasele:	23	123	23	23	23
pl. Jebel 21, 22, 23 . . . sos.	-	15 57	-	14 17	19 48
" Voiteni 21 . . . "	-	16 08	-	14 0	19 38
sos. Reșita 21 . . . pl.	-	19 33	-	-	15 3'
pl. Voiteni 21 . . . sos.	18 38	16 12	12 42	14 03	19 37
Deta . . . ↑	18 48	16 3	12 55	13 51	19 28
Denta (h) . . . #	18 54	16 3	13 04	13 42	19 21
Stamora Morav. . . pl.	19 03	16 49	13 15	13 30	19 12
H. E. C . . . sos.	-	-	-	-	-
Vatin . . . , sos.	-	-	-	-	-
Vrsac (Vârșet) . . . pl.	-	-	-	-	-
pl. Vrsac . . . sos.	-	-	-	-	-
sos. Pancevo . . . pl.	-	-	-	-	-
sos. Beograd . . . pl.	-	-	-	-	-
pl. Vrsac (Vârșet) . . . sos.	-	-	-	-	-
Podporany staj. . . ↑	-	-	-	-	-
Straja staj. . . ↑	-	-	-	-	-
Iasenovo . . . #	-	-	-	-	-
Crvena Crkva stj. . . #	-	-	-	-	-
Bela Crkva (B. Albă) sos.	-	-	-	-	-
Varcevgaj stj. . . ↑	-	-	-	-	-
Bazlaș 21 H.E.C. pl	-	-	-	-	-
H.E.Or.	-	-	-	-	-

București Nord—Pitești—Craiova—Timișoara—Jimbolia

27														c-rs.	
Clasele: →		pers. c-rs. pers.		auto rap. M		accl. c-rs. pers.		pers.		pers. c-rs. accl.		1011 1303 203		1305	
		2007	1351	1009	12	123	123	123	123	123	123	123	123	123	123
Buc. Nord X 1,34,60,85,90,109,116,125,132,133,137		1 05	3 32	5 45	7 22	8 15	8 53	10 20	13 43	15 15	16 44	17 56	20 40	20 47	20 47
București Mărf. pl. ↓		1 17	3 47	5 58	7 32	8 28	9 29	10 33	13 57	15 29	17 14	18 08	21 10	21 11	21 11
Chitila X 34,60,85, sos. pl. ↓		1 18	3 48	5 59	7 33	8 29	9 31	10 34	13 58	15 30	17 15	18 09	21 19	21 19	21 19
Săbăreni . . .		1 26	3 56	6 12			9 40	10 42	14 06	15 39	17 23		21 29	21 29	21 29
Ciocănești . . .		1 36	4 06	6 22			9 51	10 59	14 17	15 50	17 33		21 38	21 38	21 38
Băldana . . .		1 45	4 15	6 32			10 01	11 09	14 27	16 00	17 42		21 47	21 47	21 47
Ghergani . . .		1 53	4 23	6 40			10 10	11 17	14 36	16 09	17 50		21 55	21 55	21 55
Conțești . . .		2 01	4 31	6 48			10 19	11 25	14 45	16 18	17 58		22 01	22 01	22 01
Boteni (h) . . .		2 09	4 42	6 56			10 25	11 33	14 54	16 28	18 03		22 07	22 07	22 07
Titu X 28 . . . sos.					8 09	9 06	10 32	11 33		16 28	18 09	18 45			
Târgoviște 28 . . . sos.			5 40			10 04				17 37			0 05	1 46	1 46
Pietroșița 28 . . . pl.			7 26			11 45			12 30	19 20		16 20	19 50	19 50	19 50
Pietroșița 28 . . . pl.						5 10			13 56			17 46	21 13	21 13	21 13
Târgoviște 28 . . . pl.						6 40									
Titu X 28 . . . pl.		2 14	7 01	7 09	8 10	9 07	10 37	11 38	14 59	16 38	18 13	18 46	22 12	22 12	22 12
Fusea . . .		2 22	7 09	7 17			10 46	11 46	15 07	16 47	18 21		22 20	22 20	22 20
Mățasaru . . .		2 30	7 17	7 25			10 54	11 54	15 15	17 04	18 28		22 33	22 33	22 33
Cojocaru . . .		2 38	7 25	7 34			11 03	12 02	15 24	17 12	18 35	19 10	22 40	22 40	22 40
Găești . . .		2 46	7 34	7 45	8 29		11 13	12 16	15 34	17 20	18 43		22 48	22 48	22 48
Pietroala . . .		2 56	7 45	7 55			11 25	12 27	15 50	17 30	19 00		22 58	22 58	22 58
Leordeni Argeș . . .		3 06	7 55	8 04			11 36	12 37	16 01	17 40	19 10		23 08	23 08	23 08
Călinești . . .		3 15	8 04	8 18			11 46	12 46	16 11	17 48	19 18		23 16	23 16	23 16
Golești X 29, 30 . . . sos.		3 29	8 18		8 54	10 04	12 01	12 59	16 26	18 01	19 31	19 54	23 29	23 29	23 29
Câmpulung 29 . . . sos.		7 55					15 05	15 05			21 42	21 42			
Câmpulung 29 . . . pl.							9 30	9 30			16 00	16 00			
Golești X 29, 30 . . . pl.		3 33	8 19		8 55	10 05	12 02	13 01	16 31	18 06	19 32	19 55	23 30	23 30	23 30
Pitești X 29, 30 . . . sos.		3 42	8 29		9 02	10 15	12 13	13 11	16 42	18 15	19 41	20 05	23 39	23 39	23 39
Curtea de Argeș 30 sos.		7 51						14 35	18 20		21 40	21 40			

27

27

Clasele:

Pitești X 29, 30	pl.	23	123	123	12	123	123	123	123	123	123	123	123	123	123	123	123	123	123	123	123	123	123	123	123	123	123	123	123	123	123	123	123	123	123	123	123	123	123	123	123	123	123	123	123	123	123	123	123	123	123	123	123	123	123	123	123	123	123	123	123	123	123	123	123	123	123	123	123	123	123	123	123	123	123	123	123	123	123	123	123	123	123	123	123	123	123	123	123	123	123	123	123	123	123	123	123	123	123	123	123	123	123	123	123	123	123	123	123	123	123	123	123	123	123	123	123	123	123	123	123	123	123	123	123	123	123	123	123	123	123	123	123	123	123	123	123	123	123	123	123	123	123	123	123	123	123	123	123	123	123	123	123	123	123	123	123	123	123	123	123	123	123	123	123	123	123	123	123	123	123	123	123	123	123	123	123	123	123	123	123	123	123	123	123	123	123	123	123	123	123	123	123	123	123	123	123	123	123	123	123	123	123	123	123	123	123	123	123	123	123	123	123	123	123	123	123	123	123	123	123	123	123	123	123	123	123	123	123	123	123	123	123	123	123	123	123	123	123	123	123	123	123	123	123	123	123	123	123	123	123	123	123	123	123	123	123	123	123	123	123	123	123	123	123	123	123	123	123	123	123	123	123	123	123	123	123	123	123	123	123	123	123	123	123	123	123	123	123	123	123	123	123	123	123	123	123	123	123	123	123	123	123	123	123	123	123	123	123	123	123	123	123	123	123	123	123	123	123	123	123	123	123	123	123	123	123	123	123	123	123	123	123	123	123	123	123	123	123	123	123	123	123	123	123	123	123	123	123	123	123	123	123	123	123	123	123	123	123	123	123	123	123	123	123	123	123	123	123	123	123	123	123	123	123	123	123	123	123	123	123	123	123	123	123	123	123	123	123	123	123	123	123	123	123	123	123	123	123	123	123	123	123	123	123	123	123	123	123	123	123	123	123	123	123	123	123	123	123	123	123	123	123	123	123	123	123	123	123	123	123	123	123	123	123	123	123	123	123	123	123	123	123	123	123	123	123	123	123	123	123	123	123	123	123	123	123	123	123	123	123	123	123	123	123	123	123	123	123	123	123	123	123	123	123	123	123	123	123	123	123	123	123	123	123	123	123	123	123	123	123	123	123	123	123	123	123	123	123	123	123	123	123	123	123	123	123	123	123	123	123	123	123	123	123	123	123	123	123	123	123	123	123	123	123	123	123	123	123	123	123	123	123	123	123	123	123	123	123	123	123	123	123	123	123	123	123	123	123	123	123	123	123	123	123	123	123	123	123	123	123	123	123	123	123	123	123	123	123	123	123	123	123	123	123	123	123	123	123	123	123	123	123	123	123	123	123	123	123	123	123	123	123	123	123	123	123	123	123	123	123	123	123	123	123	123	123	123	123	123	123	123	123	123	123	123	123	123	123	123	123	123	123	123	123	123	123	123	123	123	123	123	123	123	123	123	123	123	123	123	123	123	123	123	123	123	123	123	123	123	123	123	123	123	123	123	123	123	123	123	123	123	123	123	123	123	123	123	123	123	123	123	123	123	123	123	123	123	123	123	123	123	123	123	123	123	123	123	123	123	123	123	123	123	123	123	123	123	123	123	123	123	123	123	123	123	123	123	123	123	123	123	123	123	123	123	123	123	123	123	123	123	123	123	123	123	123	123	123	123	123	123	123	123	123	123	123	123	123	123	123	123	123	123	123	123	123	123	123	123	123	123	123	123	123	123	123	123	123	123	123	123	123	123	123	123	123	123	123	123	123	123	123	123	123	123	123	123	123	123	123	123	123	123	123	123	123	123	123	123	123	123	123	123	123	123	123	123	123	123	123	123	123	123	123	123	123	123	123	123	123	123	123	123	123	123	123	123	123	123	123	123	123	123	123	123	123	123	123	123	123	123	123	123	123	123	123	123	123	123	123	123	123	123	123	123	123	123	123	123	123	123	123	123	123	123	123	123	123	123	123	123	123	123	123	123	123	123	123	123	123	123	123	123	123	123	123	123	123	123	123	123	123	123	123	123	123	123	123	123	123	123	123	123	123	123	123	123	123	123	123	123	123	123	123	123	123	123	123	123	123	123	123	123	123	123	123	123	123	123	123	123	123	123	123	123	123	123	123	123	123	123	123	123	123	123	123	123	123	123	123	123	123	123	123	123	123	123	123	123	123	123	123	123	123	123	123	123	123	123	123	123	123	123	123	123	123	123	123	123	123	123	123	123	123	123	123	123	123	123	123	123	123	123	123	123	123	123	123	123	123	123	123	123	123	123	123	123	123	123	123	123	123	123	123	123	123	123	123	123	123	123	123	12
------------------	-----	----	-----	-----	----	-----	-----	-----	-----	-----	-----	-----	-----	-----	-----	-----	-----	-----	-----	-----	-----	-----	-----	-----	-----	-----	-----	-----	-----	-----	-----	-----	-----	-----	-----	-----	-----	-----	-----	-----	-----	-----	-----	-----	-----	-----	-----	-----	-----	-----	-----	-----	-----	-----	-----	-----	-----	-----	-----	-----	-----	-----	-----	-----	-----	-----	-----	-----	-----	-----	-----	-----	-----	-----	-----	-----	-----	-----	-----	-----	-----	-----	-----	-----	-----	-----	-----	-----	-----	-----	-----	-----	-----	-----	-----	-----	-----	-----	-----	-----	-----	-----	-----	-----	-----	-----	-----	-----	-----	-----	-----	-----	-----	-----	-----	-----	-----	-----	-----	-----	-----	-----	-----	-----	-----	-----	-----	-----	-----	-----	-----	-----	-----	-----	-----	-----	-----	-----	-----	-----	-----	-----	-----	-----	-----	-----	-----	-----	-----	-----	-----	-----	-----	-----	-----	-----	-----	-----	-----	-----	-----	-----	-----	-----	-----	-----	-----	-----	-----	-----	-----	-----	-----	-----	-----	-----	-----	-----	-----	-----	-----	-----	-----	-----	-----	-----	-----	-----	-----	-----	-----	-----	-----	-----	-----	-----	-----	-----	-----	-----	-----	-----	-----	-----	-----	-----	-----	-----	-----	-----	-----	-----	-----	-----	-----	-----	-----	-----	-----	-----	-----	-----	-----	-----	-----	-----	-----	-----	-----	-----	-----	-----	-----	-----	-----	-----	-----	-----	-----	-----	-----	-----	-----	-----	-----	-----	-----	-----	-----	-----	-----	-----	-----	-----	-----	-----	-----	-----	-----	-----	-----	-----	-----	-----	-----	-----	-----	-----	-----	-----	-----	-----	-----	-----	-----	-----	-----	-----	-----	-----	-----	-----	-----	-----	-----	-----	-----	-----	-----	-----	-----	-----	-----	-----	-----	-----	-----	-----	-----	-----	-----	-----	-----	-----	-----	-----	-----	-----	-----	-----	-----	-----	-----	-----	-----	-----	-----	-----	-----	-----	-----	-----	-----	-----	-----	-----	-----	-----	-----	-----	-----	-----	-----	-----	-----	-----	-----	-----	-----	-----	-----	-----	-----	-----	-----	-----	-----	-----	-----	-----	-----	-----	-----	-----	-----	-----	-----	-----	-----	-----	-----	-----	-----	-----	-----	-----	-----	-----	-----	-----	-----	-----	-----	-----	-----	-----	-----	-----	-----	-----	-----	-----	-----	-----	-----	-----	-----	-----	-----	-----	-----	-----	-----	-----	-----	-----	-----	-----	-----	-----	-----	-----	-----	-----	-----	-----	-----	-----	-----	-----	-----	-----	-----	-----	-----	-----	-----	-----	-----	-----	-----	-----	-----	-----	-----	-----	-----	-----	-----	-----	-----	-----	-----	-----	-----	-----	-----	-----	-----	-----	-----	-----	-----	-----	-----	-----	-----	-----	-----	-----	-----	-----	-----	-----	-----	-----	-----	-----	-----	-----	-----	-----	-----	-----	-----	-----	-----	-----	-----	-----	-----	-----	-----	-----	-----	-----	-----	-----	-----	-----	-----	-----	-----	-----	-----	-----	-----	-----	-----	-----	-----	-----	-----	-----	-----	-----	-----	-----	-----	-----	-----	-----	-----	-----	-----	-----	-----	-----	-----	-----	-----	-----	-----	-----	-----	-----	-----	-----	-----	-----	-----	-----	-----	-----	-----	-----	-----	-----	-----	-----	-----	-----	-----	-----	-----	-----	-----	-----	-----	-----	-----	-----	-----	-----	-----	-----	-----	-----	-----	-----	-----	-----	-----	-----	-----	-----	-----	-----	-----	-----	-----	-----	-----	-----	-----	-----	-----	-----	-----	-----	-----	-----	-----	-----	-----	-----	-----	-----	-----	-----	-----	-----	-----	-----	-----	-----	-----	-----	-----	-----	-----	-----	-----	-----	-----	-----	-----	-----	-----	-----	-----	-----	-----	-----	-----	-----	-----	-----	-----	-----	-----	-----	-----	-----	-----	-----	-----	-----	-----	-----	-----	-----	-----	-----	-----	-----	-----	-----	-----	-----	-----	-----	-----	-----	-----	-----	-----	-----	-----	-----	-----	-----	-----	-----	-----	-----	-----	-----	-----	-----	-----	-----	-----	-----	-----	-----	-----	-----	-----	-----	-----	-----	-----	-----	-----	-----	-----	-----	-----	-----	-----	-----	-----	-----	-----	-----	-----	-----	-----	-----	-----	-----	-----	-----	-----	-----	-----	-----	-----	-----	-----	-----	-----	-----	-----	-----	-----	-----	-----	-----	-----	-----	-----	-----	-----	-----	-----	-----	-----	-----	-----	-----	-----	-----	-----	-----	-----	-----	-----	-----	-----	-----	-----	-----	-----	-----	-----	-----	-----	-----	-----	-----	-----	-----	-----	-----	-----	-----	-----	-----	-----	-----	-----	-----	-----	-----	-----	-----	-----	-----	-----	-----	-----	-----	-----	-----	-----	-----	-----	-----	-----	-----	-----	-----	-----	-----	-----	-----	-----	-----	-----	-----	-----	-----	-----	-----	-----	-----	-----	-----	-----	-----	-----	-----	-----	-----	-----	-----	-----	-----	-----	-----	-----	-----	-----	-----	-----	-----	-----	-----	-----	-----	-----	-----	-----	-----	-----	-----	-----	-----	-----	-----	-----	-----	-----	-----	-----	-----	-----	-----	-----	-----	-----	-----	-----	-----	-----	-----	-----	-----	-----	-----	-----	-----	-----	-----	-----	-----	-----	-----	-----	-----	-----	-----	-----	-----	-----	-----	-----	-----	-----	-----	-----	-----	-----	-----	-----	-----	-----	-----	-----	-----	-----	-----	-----	-----	-----	-----	-----	-----	-----	-----	-----	-----	-----	-----	-----	-----	-----	-----	-----	-----	-----	-----	-----	-----	-----	-----	-----	-----	-----	-----	-----	-----	-----	-----	-----	-----	-----	-----	-----	-----	-----	-----	-----	-----	-----	-----	-----	-----	-----	-----	-----	-----	-----	-----	-----	-----	-----	-----	-----	-----	-----	-----	-----	-----	-----	-----	-----	-----	-----	-----	-----	-----	-----	-----	-----	-----	-----	-----	-----	-----	-----	-----	-----	-----	-----	-----	-----	-----	-----	-----	-----	-----	-----	-----	-----	-----	-----	-----	-----	-----	-----	-----	-----	-----	-----	-----	-----	-----	-----	-----	-----	-----	-----	-----	-----	-----	-----	-----	-----	-----	-----	-----	-----	-----	-----	-----	-----	-----	-----	-----	-----	-----	-----	-----	-----	-----	-----	-----	-----	-----	-----	-----	-----	-----	-----	-----	-----	-----	-----	-----	-----	----

27

Clasele:													
→	123	123	123	123	123	123	123	123	123	123	123	123	123
Filiași X 1, 7 pl.	2 12	3 58	—	—	9 06	14 31	14 42	—	17 41	—	—	—	22 38
Gura Humorului (h) 𐀀	—	4 07	—	—	9 16	—	14 50	—	—	—	—	—	22 48
Butoești . . .	—	4 15	—	—	9 25	—	14 58	—	—	—	—	—	22 58
Lunca Banului (h)	—	4 23	—	—	9 35	—	15 06	—	—	—	—	—	23 07
Strehala . . .	—	4 36	—	—	9 43	—	15 13	—	—	—	—	—	23 15
Strehala (h) . . .	2 39	4 41	—	—	9 50	14 56	15 18	—	X	—	—	—	23 23
Ciochiuța (h) . . .	—	4 52	—	—	10 03	—	15 36	—	—	—	—	—	23 34
Tâmba . . .	—	5 04	—	—	10 15	—	15 55	—	—	—	—	—	23 44
Canton 225 . . .	—	5 10	—	—	—	—	16 01	—	—	—	—	—	—
Canton 227 . . .	—	5 15	—	—	—	—	16 06	—	—	—	—	—	—
Prunișor . . .	—	5 25	—	—	10 29	—	16 16	—	—	—	—	—	23 56
Gârnița (h) . . .	—	5 33	—	—	—	—	16 24	—	—	—	—	—	—
Balota . . .	3 24	5 54	—	—	11 00	15 41	16 46	—	18 40	—	—	—	0 21
Valea Albă . . .	3 35	6 09	—	—	11 11	15 52	16 56	—	18 50	—	—	—	0 32
Erghevița (h) . . .	—	6 16	—	—	—	—	17 03	—	—	—	—	—	—
Șimian . . .	3 51	6 27	—	—	11 27	16 08	17 14	—	19 07	—	—	—	0 48
T. Severin Est (h) 𐀀	—	6 38	—	—	11 35	—	17 24	—	—	—	—	—	0 56
Turnu Severin X 𐀀 sos	4 02	6 43	—	—	11 41	16 19	17 29	—	19 17	—	—	—	1 03
Baziaș 26 𐀀 . . . sos.	—	—	—	—	—	—	—	—	—	—	—	—	—
Turnu Sever X 𐀀 pl.	4 09	—	—	7 15	11 49	16 26	—	17 52	19 24	—	—	—	1 10
Dinamica (h) . . .	—	—	—	7 20	—	—	—	17 57	—	—	—	—	—
Gura Văii . . .	—	—	—	7 29	12 09	—	—	18 06	—	—	—	—	1 29
Vârciorova . . .	—	—	—	7 39	12 22	—	—	18 20	—	—	—	—	1 41
Adakaleh (h) . . .	—	—	—	7 45	12 30	—	—	18 26	—	—	—	—	1 48
Orșova X 𐀀 . . . sos.	4 33	—	—	7 50	12 35	16 51	—	18 30	19 46	—	—	—	1 53

accl.	pers.	accl.	rap.	pers.	c-rs.
101	1001	103	11	1005	1327
123	123	123	123	123	123
Clasele: →					
Orșova X  pl.	4 38	12 40	19 47	1 57	3 34
Coramnic (h) . . .	4 59	12 55	20 08	2 12	3 40
Topleț . . .	5 01	13 06	20 09	2 22	3 51
B. Herculane (h) . . .	5 10	13 10		2 25	4 00
Mehadia Nouă . . .	5 22	13 16			4 03
Mehadia . . .		13 22		2 34	4 11
Iablanița . . .		13 42		2 47	4 16
Crușovăț . . .		13 52		2 57	4 27
Cornea (h) . . .		14 02		3 07	4 36
Domașnea Cornea . . .	5 45	14 12	20 47	3 17	4 44
Poarta . . .	6 04	14 31	21 04	3 36	4 53
Teregova . . .		14 41		3 46	5 13
Armeniș . . .		14 50		3 55	5 22
Slatina Timișului . . .		15 00		4 05	5 32
Vălișoara . . .		15 09		4 14	5 42
Petroșnița (h) . . .		15 23		4 23	5 58
Cârpa . . .		15 30		4 30	6 04
Balta Sărată . . .		15 37		4 38	6 09
Caransebeș (h) . . .		15 42		4 38	6 16
Caransebeș X 1, 8, 9 sos.	6 43	16 10	21 41	4 38	6 23
Boufari 9 . . . sos.	9 12	16 10	0 10	8 10	6 27
Reșița 8 . . . "		14 07	0 10	6 17	9 12
Caransebeș X 1, 8, 9 pl.	6 50	15 50	circ. la Reșița	4 46	9 17
Tibiscu (h) . . .		15 57	21 47	4 56	9 23
Zăgăjeni . . .		16 03		5 06	9 38
Căvâran . . .		16 13		5 13	9 48
Sacul (h) . . .		16 20		5 25	9 54
Jena (h) . . .		16 26		5 38	10 00
Găvojdia . . .		16 35			10 08
Tapia (h) . . .		16 43			10 16
Lugoj X 1, 10, 11 sos.	7 20	16 51	22 15		10 23

27

Clasele:		accl.	c-rs.	pers.	c-rs.	accl.	rap.	pers.	pers.
→		101	1341	1001	1329	103	11	1005	1019
→		123	123	123	123	123	12	123	123
Lugoj X 10, 11 pl.		7 22	16 53	16 53	5 01	19 35	22 16	5 41	10 28
Jabăr (h)			17 03	17 03	5 10			5 56	10 37
Belint			17 11	17 11	5 22			6 03	10 45
Chizătau (h)			17 18	17 18	5 28			6 13	10 51
Topolovăț			17 28	17 28	5 37				11 00
Suștra (h)			17 35	17 35	5 43				11 06
Recaș			17 45	17 45	5 52			6 27	11 22
Izvin (h)			17 51	17 51	5 57				11 27
Remetea Mare			18 01	18 01	6 06			6 40	11 36
Ghiroda (h)			18 08	18 08	6 11				11 42
Timișoara Fabrică		8 14	15 45	18 16	6 18			6 52	11 49
Timișoara X 1, 12, sos.		8 21	15 52	18 23	6 24	20 25	23 00	6 59	11 55
13, 14, 15, 16, 17, 20, 21, 26									
Arad 15	sos.	9 50	17 35	22 33	9 50	22 33	2 50	9 50	14 36
Vâlceni 16	"		19 30						15 50
Bazias 26	"								
Cruceni 20	"		8 44		8 44			8 44	14 05
Cenad 17	"		19 27		10 20			9 20	15 47
Buzias 12	"	12 45	19 06		8 54			8 34	
Reșița 21	"	12 24			12 24			12 24	
Timișoara 26	pl.								
Vrsac	sos.								
Pancevo	"								
Beograd Dunav	"								

Jimbolia—Timișoara—Craiova—Pitești—București Nord

[illegible]

[illegible]

27

Clasele: ↑

Pitești	X	29, 30	pl.
Golești	Y	29,30	
Câmpulung		29	sos.
Câmpulung		29	pl
Golești	Y	29,30	pl.
Călinești			
Leordeni		Arges	
Pietroaia			
Găești			
Cojocaru			
Mătășaru			
Fusea			sos.
Titu		28	sos.
Târgoviște		28	sos.
Pietrosița		28	pl.
Pietrosița		28	pl.
Târgoviște		28	pl
Titu	X	28	pl
Boteni (h)			
Conțești			
Ghergani			
Băldana			
Clocănești			
Săbăreni			
Chitila	X	30,85,64,90, 109,137	sos
București	Mf		pl.
București	N	X	sos
		1,34,60,85,90,109,116, 125,132,133,137	pl.

		3 32	8 15			15 15		20 40	pl.	București Nord 27				8 59		17 34	19 55		23 54
		3 17	6 00			15 11		21 23	"	Pitești 27				9 02		16 42	20 05		23 39
28																			
Clasele:																			
←																			
→																			
auto	c-rs.	1371	1351	1363	1373	1375	1355	1377	1357										
auto	c-rs.	1371	1351	1363	1373	1375	1355	1377	1357										
auto	c-rs.	1371	1351	1363	1373	1375	1355	1377	1357										
auto	c-rs.	1371	1351	1363	1373	1375	1355	1377	1357										
auto	c-rs.	1371	1351	1363	1373	1375	1355	1377	1357										
auto	c-rs.	1371	1351	1363	1373	1375	1355	1377	1357										
auto	c-rs.	1371	1351	1363	1373	1375	1355	1377	1357										
auto	c-rs.	1371	1351	1363	1373	1375	1355	1377	1357										
auto	c-rs.	1371	1351	1363	1373	1375	1355	1377	1357										
auto	c-rs.	1371	1351	1363	1373	1375	1355	1377	1357										
auto	c-rs.	1371	1351	1363	1373	1375	1355	1377	1357										
auto	c-rs.	1371	1351	1363	1373	1375	1355	1377	1357										
auto	c-rs.	1371	1351	1363	1373	1375	1355	1377	1357										
auto	c-rs.	1371	1351	1363	1373	1375	1355	1377	1357										
auto	c-rs.	1371	1351	1363	1373	1375	1355	1377	1357										
auto	c-rs.	1371	1351	1363	1373	1375	1355	1377	1357										
auto	c-rs.	1371	1351	1363	1373	1375	1355	1377	1357										
auto	c-rs.	1371	1351	1363	1373	1375	1355	1377	1357										
auto	c-rs.	1371	1351	1363	1373	1375	1355	1377	1357										
auto	c-rs.	1371	1351	1363	1373	1375	1355	1377	1357										
auto	c-rs.	1371	1351	1363	1373	1375	1355	1377	1357										
auto	c-rs.	1371	1351	1363	1373	1375	1355	1377	1357										
auto	c-rs.	1371	1351	1363	1373	1375	1355	1377	1357										
auto	c-rs.	1371	1351	1363	1373	1375	1355	1377	1357										
auto	c-rs.	1371	1351	1363	1373	1375	1355	1377	1357										
auto	c-rs.	1371	1351	1363	1373	1375	1355	1377	1357										
auto	c-rs.	1371	1351	1363	1373	1375	1355	1377	1357										
auto	c-rs.	1371	1351	1363	1373	1375	1355	1377	1357										
auto	c-rs.	1371	1351	1363	1373	1375	1355	1377	1357										
auto	c-rs.	1371	1351	1363	1373	1375	1355	1377	1357										
auto	c-rs.	1371	1351	1363	1373	1375	1355	1377	1357										
auto	c-rs.	1371	1351	1363	1373	1375	1355	1377	1357										
auto	c-rs.	1371	1351	1363	1373	1375	1355	1377	1357										
auto	c-rs.	1371	1351	1363	1373	1375	1355	1377	1357										
auto	c-rs.	1371	1351	1363	1373	1375	1355	1377	1357										
auto	c-rs.	1371	1351	1363	1373	1375	1355	1377	1357										
auto	c-rs.	1371	1351	1363	1373	1375	1355	1377	1357										
auto	c-rs.	1371	1351	1363	1373	1375	1355	1377	1357										
auto	c-rs.	1371	1351	1363	1373	1375	1355	1377	1357										
auto	c-rs.	1371	1351	1363	1373	1375	1355	1377	1357										
auto	c-rs.	1371	1351	1363	1373	1375	1355	1377	1357										
auto	c-rs.	1371	1351	1363	1373	1375	1355	1377	1357										
auto	c-rs.	1371	1351	1363	1373	1375	1355	1377	1357										
auto	c-rs.	1371	1351	1363	1373	1375	1355	1377	1357										
auto	c-rs.	1371	1351	1363	1373	1375	1355	1377	1357										
auto	c-rs.	1371	1351	1363	1373	1375	1355	1377	1357										
auto	c-rs.	1371	1351	1363	1373	1375	1355	1377	1357										
auto	c-rs.	1371	1351	1363	1373	1375	1355	1377	1357										
auto	c-rs.	1371	1351	1363	1373	1375	1355	1377	1357										
auto	c-rs.	1371	1351	1363	1373	1375	1355	1377	1357										
auto	c-rs.	1371	1351	1363	1373	1375	1355	1377	1357										

*) Cîrculă numai duminică

**) Duminica nu circulă.

***)) Cerculă numai sâmbăta

****) Sămbăta și duminica nu circulă

Pitești—Golești—Câmpulung

[illegible]

Birouri de Informații

Pentru înlesnirea publicului călător, Direcția Generală a Transporturilor a înființat în gările mari, birouri de informații, unde se vorbesc mai multe limbi. La aceste birouri se pot căpăta orice informații privind mersul trenurilor, legăturile în țară și străinătate, vagoanele directe, tarifele, etc. În gările unde asemenea birouri nu există, informațiile se dau numai de către șeful de gară.

Golești—Pitești—Curtea de Argeș

[illegible]

Indatorile călătorilor

Urcarea și coborîrea călătorilor se face numai pe partea unde se află peronul și numai când trenul s'a oprit. Staționarea și trecerea peste linii este interzisă.

Călătoria pe scări, pe tampane, pe acoperișul vagoanelor, pe locomotivă, sau în vagoanele care nu sunt rezervate publicului, este cu desăvârșire oprită.

Ușile laterale ale vagoanelor trebuie să fie închise în timpul mersului. — A se apleca peste fereastră și rezema de ușă în timpul mersului, este periculos și interzis.

Este cu desăvârșire oprit a pune picloarele pe canapelele sau băncile compartimentelor, a sgaria pereții sau geamurile compartimentelor, a arunca hârtii și resturi de mâncare, a scuipa pe jos, a călători într-o ținută nepotrivită, a face comerț ambulant.

Fumatul în compartimentele nerezervate fumătorilor, este permis numai cu consimțământul celorlalți călători din compartiment.

Este cu desăvârșire oprit a arunca pe ferestre corpuri tari, atât în timpul mersului cât și al staționării trenului, pentru a nu produce accidente persoanelor ce eventual s'ar afla pe lângă linie.

Piatra Olt—R. Vâlci—Sibiu

București Nord 27 . pl.	—	17 56	—	—	1 05	—	—	7 23	—	—	—	—	—	—	—	10 20	—	13 43	—
Crailova 27	—	22 48	—	—	4 59	—	—	9 35	—	—	—	—	—	—	—	15 23	—	16 35	—
31																			
Clasele:	→																		
Piatra Olt X 4, 27 pl.																			
Arcești	—	0 45	—	—	7 05	—	—	8 49	—	—	—	—	—	—	—	16 50	—	20 07	—
Collbași (h)	—	1 01	—	—	7 22	—	—	—	—	—	—	—	—	—	—	17 06	—	20 23	—
Strejești	—	1 10	—	—	7 30	—	—	—	—	—	—	—	—	—	—	17 15	—	20 32	—
Zătarei (h)	—	1 18	—	—	7 39	—	—	—	—	—	—	—	—	—	—	17 23	—	20 41	—
Drăgășani ♀	→	1 26	—	—	7 47	—	—	—	—	—	—	—	—	—	—	17 31	—	20 49	—
Călina (h)	pl.	1 39	—	—	8 00	—	—	9 27	—	—	—	—	—	—	—	17 44	—	21 02	—
Zăvideni	—	1 44	—	—	8 02	—	—	9 28	—	—	—	—	—	—	—	17 46	—	21 04	—
Orlești (h)	—	1 53	—	—	8 11	—	—	—	—	—	—	—	—	—	—	17 55	—	21 13	—
Fișcălia	—	2 01	—	—	8 20	—	—	—	—	—	—	—	—	—	—	18 03	—	21 20	—
Ionești	—	2 10	—	—	8 32	—	—	—	—	—	—	—	—	—	—	18 12	—	21 29	—
Slăvițești (h)	—	2 17	—	—	8 37	—	—	—	—	—	—	—	—	—	—	18 20	—	21 37	—
Băbeni	—	2 32	—	—	8 52	—	—	10 00	—	—	—	—	—	—	—	18 35	—	21 52	—
Govora	—	2 41	—	—	9 01	—	—	10 11	—	—	—	—	—	—	—	18 44	—	22 01	—
Răureni 32	→	2 48	—	—	9 08	—	—	10 23	—	—	—	—	—	—	—	18 51	—	22 08	—
	sos.	3 02	—	—	9 23	—	—	—	—	—	—	—	—	—	—	19 06	—	22 23	—
		3 09	—	—	9 31	—	—	—	—	—	—	—	—	—	—	19 13	—	22 30	—
Ocnita Vâlcea 32	sos.	4 45	—	—	10 36	—	—	—	—	—	—	—	—	—	—	20 49	—	—	—
Ocnita Vâlcea 32	pl.	—	—	—	—	—	—	—	—	—	—	—	—	—	—	16 37	—	21 42	—
Răureni 32	pl.	3 10	—	—	9 32	—	—	—	—	—	—	—	—	—	—	19 14	—	22 32	—
R. Vâlci 32	sos.	3 18	—	—	9 41	—	—	—	—	—	—	—	—	—	—	19 22	—	22 40	—
Dăești	pl.	3 20	—	—	6 10	—	—	10 37	—	—	—	—	—	—	—	19 24	—	—	—
Jiblea ♀	→	3 35	—	—	6 34	—	—	10 40	—	—	—	—	—	—	—	19 39	—	—	—
B. Căl. Căciulata h sos	→	3 45	—	—	6 50	—	—	11 02	—	—	—	—	—	—	—	19 49	—	—	—
		3 50	—	—	6 54	—	—	11 06	—	—	—	—	—	—	—	19 54	—	—	—

31

31

Clasele: →

B. Căl. Căciulata h pl.
 Mănăst. Turnu . . .
 Lotru . . .
 Cornet . . .
 Robești (h) . . .
 Căineni . . .
 Râul Vadului . . .
 Valea Fratelui (h) . . .
 Turnu Roșu . . .
 Pdul Olt 39 . . .
 Tâlmăciu . . .
 Veștem Râmpă (h) . . .
 Veștem . . .
 Mohu 39, 41 . . .
 Selimbăr . . .
 Sibiu X 33,39,41,44,46 sos.

	pers.	c-rs. pers.	auto accl.	auto rap.	auto pers.	auto pers.	pers.	
	2031	2349 2007	208 209	35	2057 M 2055	2033		
	123	123 123	123	12	23	123		
B. Căl. Căciulata h pl.	3 51	6 55 10 20	11 08	13 07	—	19 55	—	—
Mănăst. Turnu . . .	4 02	7 12 10 32	11 31	13 26	—	20 06	—	—
Lotru . . .	4 17	— 10 47	11 52	—	—	20 21	—	—
Cornet . . .	4 29	— 10 59	—	—	—	20 33	—	—
Robești (h) . . .	4 39	— 11 09	—	—	—	20 43	—	—
Căineni . . .	4 47	— 11 18	12 06	—	—	20 51	—	—
Râul Vadului . . .	5 00	— 11 33	12 13	13 54	—	21 04	—	—
Valea Fratelui (h) . . .	5 07	— 11 39	—	—	—	21 11	—	—
Turnu Roșu . . .	5 28	— 12 00	12 37	—	19 16	21 32	—	—
Pdul Olt 39 . . .	5 34	— 12 06	12 41	14 18	19 20	21 38	—	—
Tâlmăciu . . .	5 36	— 12 08	12 42	14 19	19 21	21 40	—	—
Veștem Râmpă (h) . . .	5 44	— 12 17	12 49	14 25	14 36 19 29	21 53	—	—
Veștem . . .	5 51	— 12 25	—	—	14 44 19 37	22 01	—	—
Mohu 39, 41 . . .	5 57	— 12 32	12 59	—	14 50 19 43	22 07	—	—
Selimbăr . . .	6 01	— 12 36	—	—	14 54 19 47	22 12	—	—
Sibiu X 33,39,41,44,46 sos.	6 02	— 12 37	—	—	14 55 19 48	22 13	—	—
	6 11	— 12 46	—	—	15 02 19 55	22 22	—	—
	6 18	— 12 53	13 11	14 42	15 08 20 01	22 29	—	—

BIROUL OFICIAL DE VOIAJ

S I B I U

Str. Generalissim Stalin Nr. 7

Telefon : 20.85

Bilete de călătorie în țară și străinătate, abonamente pe C. F. R., tichete pentru rapide, suplimente pentru acce-
lerate. Informații gratuite în legătură cu
C. F. R.

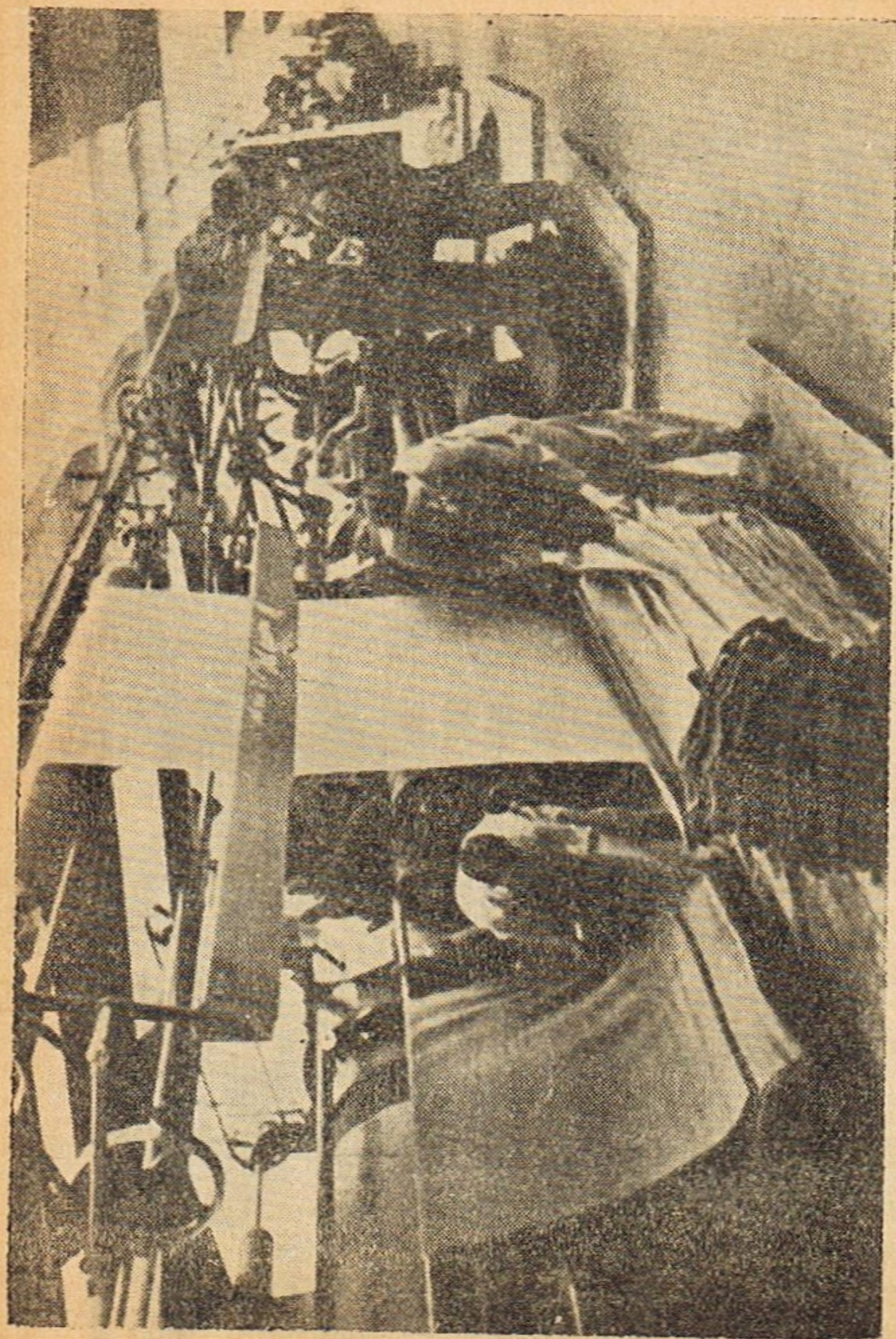

Aspect din munca unei fabrici textile

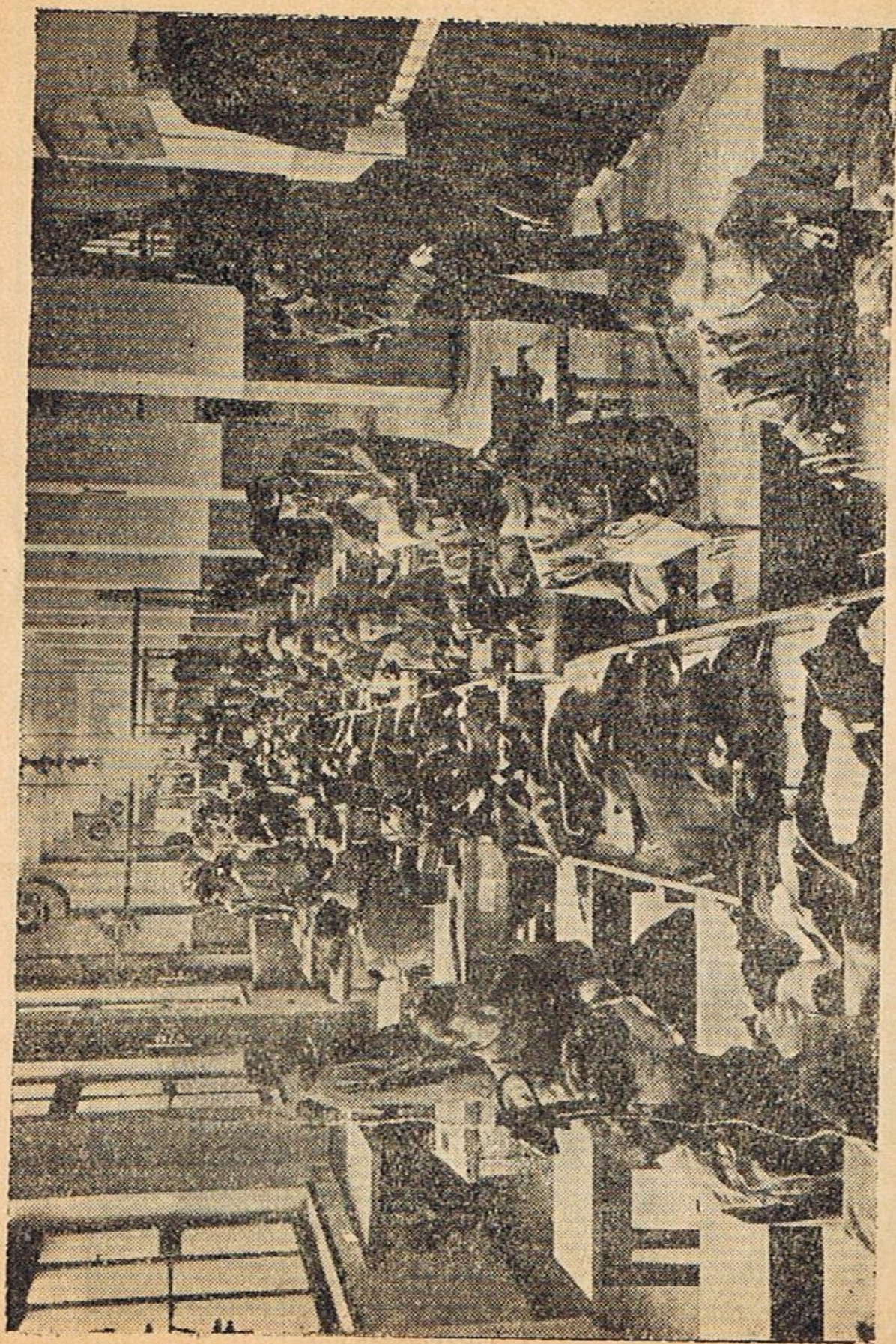

Aspect din muncă, într-o fabrică de confecții

Sibiu—R. Vâlcii—Piatra Olt

31		c-rs.	pers.	auto rap. M	pers.	auto pers. M	c-rs.	auto accl. pers. 210 M	pers.
		2348	2008	36	2032	2058	2350	207	2034
Clasele:		123	12	123	23	123	123	123	123
Sibiu X 33, 39, 41, 44, 46	pl.	-	-	10 42	11 38	13 16	-	16 35	21 15
Șelimbăr	↓	-	-	-	11 46	13 22	-	-	21 23
Mohu 39, 41	sos.	-	-	-	11 52	13 28	-	-	21 29
Veștem	pl.	-	-	-	11 53	13 29	-	-	21 30
Veștem Rampă (h)	↓	-	-	-	11 59	13 34	-	16 48	21 36
Tâlmăciu	↓	-	-	-	12 06	13 40	-	16 58	21 43
Podul Olt 39	sos.	-	-	11 00	12 18	13 46	-	17 04	21 51
Turnu Roșu	pl.	-	-	11 06	12 25	-	-	17 05	21 58
Valea Fratelui (h)	↓	-	-	11 07	12 27	-	-	17 10	22 00
Râul Vadului	↓	-	-	-	12 38	-	-	-	22 07
Căineni	pl.	-	-	-	12 56	-	-	17 32	22 26
Robești (h)	↓	-	-	11 32	13 03	-	-	-	22 33
Cornet	↓	-	-	-	13 11	-	-	-	22 41
Lotru	↓	-	-	-	13 19	-	-	-	22 49
Mănăst. Turnu	↓	-	-	12 01	13 39	-	-	18 02	23 01
B. Căl. Căciulata	sos.	-	-	-	13 51	-	-	-	23 13
Jibelea Y	pl.	-	-	12 18	14 06	-	16 58	-	23 28
Dăești	↓	-	-	12 19	4 15	-	17 14	-	23 37
R. Vâlcii 32	sos.	-	-	12 23	14 16	-	17 15	-	23 38
Răureni 32	pl.	-	-	-	14 26	-	17 20	-	23 48
	sos.	-	-	12 40	14 35	-	17 36	-	23 57
	pl.	2 14	-	12 42	14 47	-	17 57	-	0 09
	sos.	2 22	-	-	14 50	-	-	-	0 11
Ocnita Vâlcea 32	sos.	-	-	-	14 58	-	-	-	0 19
		4 45	-	15 47	-	-	-	20 49	-

BIROUL OFICIAL DE VOIAJ

Str. Generalissim Stalin Nr. 7

Telefon : 20.85

Bilete de călătorie în țară și străinătate, abonamente pe C. F. R., tichete pentru rapide, suplimente pentru accolate. Informații gratuite în legătură cu

C. F. R.

R. Vâlcii—Râureni—Ocnîța Vâlcea

	-	-	6 00	-	10 42	-	16 35	-	pl. Sibiu 31 " Piatra Olt 31	.	sos.	-	-	-	22 29	-	-	-
	-	-	0 45	7 03	-	11 01	-	16 50	-	"	.	-	11 40	-	17 27	20 39	-	-
			mixt mixt		mixt		mixt					mixt		mixt mixt		mixt		
			2422	2424	2426		2428					2421		2423	2425	2427		
			123	123	123		123		← Clasele: →			123		123	123	123		
			3 46	9 47	-	14 36	-	20 00	pl. R. Vâlcii 31	.	sos.	-	6 08	-	13 30	17 25	-	22 30
	-	-	3 58	9 59	-	14 48	-	20 12	sos. Răureni 32	.	pl.	-	5 56	-	13 18	17 13	-	22 18
	-	-	4 18	10 09	-	15 10	-	20 22	pl. Copăceni (h)	.	sos.	-	5 46	-	13 08	17 03	-	22 08
	-	-	4 27	10 18	-	15 19	-	20 31	↓ Ocnite Mari (h) ↑	.	↑	-	5 38	-	13 00	16 53	-	22 00
	-	-	4 37	10 28	-	15 29	-	20 41	sos. Ocnite Mari (h)	.	↓	-	5 28	-	12 50	16 45	-	21 50
	-	-	4 45	10 36	-	15 37	-	20 49	sos. Ocnite Vâlcea X	.	pl.	-	5 20	-	12 42	16 37	-	21 42

Sibiu—Cisnădie

[illegible]

București Nord—Orașul Stalin—Teiuș—Arad—Curtici

34

Clasele: →

București N X 2
1.27.60,85,90,109,116,
125,132,133 137 pl.
Chitila X 27,60,85,90, sos.
109,137 pl.
Buftea
Dârza
Perleș Ilfov
Scriviștea
Crivina
Prahova
Brazi
Ploesti Sud X 35,36,60, sos
85,90,91,92,95,109,137

Slănic 35 : : sos.
Slănic 35 : : pl.

Ploesti Sud X 35,36,60,
85,90,91'92,95,109,137 pl.
Ploesti Vest X 35,60, sos.
35,137 pl.
Buda 35, 60, 85
Băicoi 60, 85
Câmpina X 35, 60, 85 sos.

Telega 36 : : : sos.

34

Clasele:

București N X

1.27.60,85,90,109,116,

125,132,133 137

Chitila X 27,60,85,90,

109,137

Buftea

Dârza

Perleș Ilfov

Scroviștea

Crivina

Prahova

Brazi

Ploesti Sud X 35,36,60, sos

85,90,91,92,95,109,137

Slănic 35

Slănic 35

Ploesti Sud X 35,36,60,

85,90,91,92,95,109,137

Ploesti Vest X 35,60, sos.

85,137

Buda 35, 60, 85

Băicoi 60, 85

Câmpina X 35, 60, 85 sos.

Telega 36

. . . sos.

↑

pl.

sos.

pl.

pl.

pl.

pl.

pl.

pl.

pl.

pl.

pl.

pl.

pl.

pl.

pl.

pl.

pl.

pl.

pl.

pl.

pl.

pl.

pl.

Telega 36	...	pl.	535	...	850	...	1300	1530	1700	1700
34															
Clasele:															
accl. pers. c-rs.	rap.	pers. accl. c-rs.	accl. pers. accl.	c-rs. c-rs.	pers. accl.	pers. accl.	pers. accl.	pers. accl.	pers. accl.	pers. accl.	pers. accl.	pers. accl.	pers. accl.	pers. accl.	pers. accl.
201	3001	3301	31	4005	303	3307	301	3003	405	3303	3305	401	3005	3303	3005
123	123	123	123	123	123	123	123	123	123	123	123	123	123	123	123
Câmpina ♀ 36, 60, 85	pl.	140	329	454	800	926	1018	1357	1645	1744	1805	1930	2008	2303	
Breaza	pl.	342	342	507		938	1029		1658	1756	1818	1942	2018	2314	
Nistorești (h)			353	514		948			1709		1825	1950		2324	
Gura Bellei			402	532	821	956	1043	1420	1718	1811	1833	1958	2033	2332	
Comarnic			413	544		1006			1729		1843	2006		2342	
Posada			429	601		1020			1745		1855			2356	
Valea Largă	→		441	617	847	1031	1109	1449	1757	1844	1912		2108	007	
Sinaia X	→	229	443	619	848	1032	1110	1450	1758	1845	1928		2107	008	
Potana Tapului (h)	pl.	230	454	629		1041	1118		1808	1855	1939			016	
Bușteni ♀	→		503	637	903	1048	1125	1503	1817	1903	1947	pers.	2121	023	
Azuga	→		513	647	911	1057	1133	1511	1827	1912	1957	3017	2130	032	
Predeal ♀	→	258	528	707	923	1111	1145	1524	1842	1926	2017		2144	045	
Timișul de Sus	pl.	306	538	717	929	1121	1153	1532	1852	1934		2206	2152	055	
Timișul de Jos (h)	→		554	733		1136	1208	1532	1852	1934		2223	2207	110	
Dâmbu Morii (h)			603	742		1145		1420	1908			2232		119	
Dârste ♀			608	747		1152		1425	1917			2237		126	
Breiner Bela (h)	→		615	753		1152		1431	1925			2243			
Orașul Stalin X 37, sos	→	336	622	800	959	1201	1227	1602	1934	2006		2254	2227	135	
38,39,40,60,85			627	805		Circ. la									
						B. Mare									
						p. Deda									
Zărnești 37	→	655	1022			1439	1439	1757	1757	2218			130		
Făgăraș 39	→		938	1130				1812	1812						
Sibiu 39	→		1221						2110						
Ciceu 85	→		1131			1535		2003	2003	2508					
Bretcu 85, 86	→							2053	2053						

*) Se va pune în circulație cu aviz special.

Clasele: →

Sighişoara X 4,43,60 pl.
 Hetur (h) . . .
 Daneş . . .
 Luna (h) . . .
 Dumbrăveni ♀ . . .
 Aţel . . .
 Bratei (h) . . .
 Mediaş ♀ . . .
 Proştea Mare (h) . . .
 Copşa Mică X 44,60 sos.

Sibiu 44 . . .
 Sibiu 44 . . . pl.

Copşa Mică X 44,60 pl.
 Micăsasa . . .
 Valea Lungă . . .
 Mănărade (h) . . .
 Câmpul Libertăţii . . .
 Blaj ♀ 45, 60 . . . sos.

Praid 45 . . .
 Praid 45 . . . pl.

Blaj ♀ 45, 60 . . . pl.
 Crăciunel . . .
 Cisteiu . . .
 Cisteiu (h) . . .
 Mihail . . .
 Podul Mureşului . . .
 Teiuş X 60 . . . sos.

Oradea 60 . . . sos.

accl. pers.	rap.	auto rap. M	c-rs. c-rs. c-rs. accl.	pers.	accl. c-rs. c-rs.	c-rs. c-rs. c-rs.
201 3001	31	35	3315 3319 3321 301	3003	401 3315 3317	3315 3319 3321 301
123 123	123 12	123 12	123 123 123 123	123	123 123 123	123 123 123
5 58 10 14	12 18	13 56	18 40	23 24	0 56	13 56
10 23		14 05		23 34	5 19	14 05
10 30		14 11		23 41	5 28	14 11
10 37		14 18		23 48	5 34	14 18
10 45		14 28	19 02	23 57	5 41	14 28
10 54		14 43		0 06	5 49	14 43
11 02		14 50		0 15	6 03	14 50
11 13	12 52	14 58	19 22	0 28	6 10	14 58
11 20		15 25		0 35	6 18	15 25
6 34 11 13	13 02	15 32	19 32	0 42	—	15 32
6 44 11 27		15 38			—	15 38
9 10 15 14	15 14	17 53	21 05	3 30	3 30	17 53
3 40 9 35	9 35	14 47	16 32	22 50	22 50	14 47
6 46 11 30	13 04	15 28	15 46 19 34	0 46	1 55	15 46 19 34
11 42			15 57	0 58	—	15 57
11 58			16 06	1 15	—	16 06
12 05			16 12	1 22	—	16 12
12 12			16 27	1 29	—	16 27
12 17	13 29	15 51	16 31 19 58	1 34	2 19	16 31 19 58
7 10 12 17					3401	
3323						
18 14	18 14		2 12	19 45	19 45	18 14
7 12 12 20	13 31	15 52	16 33 19 59	1 37	2 21	16 33 19 59
12 30		14 34	16 42	1 47	19 23	16 42
12 37		14 41	16 48	1 54	19 35	16 48
		14 47		2 04	19 44	14 47
		14 54	17 03	2 10	19 54	14 54
7 30 12 46	13 52	16 20	17 08 20 22		20 02	16 20
12 52		15 05			20 12	15 05
	Circ. la Cluj	Circ. la Cluj	Circ. la E. Bihor		Circ. la B. Mare	
8 06					8 13	8 06
8 15					1 21	8 15
8 22						8 22
8 28						8 28
8 34						8 34
8 39						8 39
8 45						8 45

34

Clasele:



→

Teiuș X 60	634	734	753	—	—	1320	1825	1603	1913	—	2140	—	—	—	—	—	—	308
Coșlariu	643	734	759	—	—	1326	1834	1609	1919	—	2146	—	—	—	—	—	—	314
Sățimbru (h)	649	742	800	—	—	1327	—	1610	1920	—	2147	—	—	—	—	—	—	315
Sățimbru Fabrică	700	—	808	—	—	1335	—	—	1926	—	2154	—	—	—	—	—	—	323
Sățimbru	718	—	819	—	—	1341	—	1619	1932	—	2200	—	—	—	—	—	—	329
Bărăbanț (h)	729	—	827	—	—	1348	—	—	1939	—	2208	—	—	—	—	—	—	337
Alba Iulia X 46, 47 sos	739	758	833	—	—	1354	—	1629	1945	—	2214	—	—	—	—	—	—	343
Zlatna 47	1044	1044	—	—	—	—	—	—	—	—	—	—	—	—	—	—	—	—
Zlatna 47	—	410	410	—	—	1122	—	—	—	—	—	—	—	—	—	—	—	—
Alba Iulia X 46, 47 pl.	—	759	834	—	—	1356	—	1630	1946	—	2215	—	—	—	—	—	—	344
Vintul de Jos 46	—	—	845	—	—	1407	—	1641	2001	—	2226	—	—	—	—	—	—	355
Sibiu 46	—	—	—	—	—	1914	—	—	—	—	—	—	—	—	—	—	—	—
Sibiu 46	—	—	—	—	—	—	—	—	1530	—	—	—	—	—	—	—	—	—
Vintul de Jos 46	—	—	—	—	—	—	—	—	—	—	—	—	—	—	—	—	—	—
Bladiana (h)	—	—	—	—	—	1409	—	1642	2002	—	2227	—	—	—	—	—	—	356
Tărtăria (h)	—	—	—	—	—	1425	—	1657	2012	—	2243	—	—	—	—	—	—	412
Șibot 48	—	—	—	—	—	1436	—	—	2026	—	2254	—	—	—	—	—	—	423
Șibot 48	—	—	—	—	—	1454	—	1719	2043	—	2312	—	—	—	—	—	—	440
Cugir 48	—	—	—	—	—	—	—	—	—	—	—	—	—	—	—	—	—	—
Cugir 48	—	1030	—	—	—	1536	—	—	—	—	2353	—	—	—	—	—	—	—
Cugir 48	—	810	810	1150	—	1150	—	1635	—	—	—	—	—	—	—	—	—	350
Șibot 48	—	—	—	—	—	—	—	—	—	—	—	—	—	—	—	—	—	—
Aurel Vlaicu	—	842	927	1241	—	1500	—	1729	2044	—	—	—	—	—	—	—	—	442
Geoagiu (h)	—	—	937	1251	—	1511	—	1738	2053	—	—	—	—	—	—	—	—	450
Orăștie	—	—	943	1257	—	1518	—	1743	2058	—	—	—	—	—	—	—	—	456
Orăștie	—	856	950	1304	—	1525	—	1749	2104	—	—	—	—	—	—	—	—	502

Clasele:		accl. c-rs.		c-rs.		auto pers.		pers.		c-rs.		pers. c-rs.		pers. c-rs.	
		201	2315	123	123	23	23	2003	2001	2317	123	2303	2011	2313	2301
		123	123	123	123	23	23	123	123	123	123	123	123	123	123
Orăștie	pl.	8 57	9 51	13 05	15 27	15 35	15 46	15 56	16 03	17 50	21 05	1 43	5 03	5 10	5 18
Pricaz (h)	pl.	10 17	9 58	13 12	15 35	15 46	15 56	16 03	16 03	17 50	21 05	1 43	5 03	5 10	5 18
Turdăș	pl.	7 34	10 07	13 21	15 46	15 56	16 03	16 03	16 03	17 50	21 05	1 43	5 03	5 10	5 18
Simeria Veche (h)	pl.	9 15	10 16	13 30	15 56	16 03	16 03	16 03	16 03	17 50	21 05	1 43	5 03	5 10	5 18
Simeria X 49, 50 sos.	sos.	10 21	10 22	13 36	16 03	16 03	16 03	16 03	16 03	17 50	21 05	1 43	5 03	5 10	5 18
Petroșani 49	sos.	10 21	10 22	13 36	16 03	16 03	16 03	16 03	16 03	17 50	21 05	1 43	5 03	5 10	5 18
Lupeni 49	sos.	10 21	10 22	13 36	16 03	16 03	16 03	16 03	16 03	17 50	21 05	1 43	5 03	5 10	5 18
Hunedoara 50	pl.	10 21	10 22	13 36	16 03	16 03	16 03	16 03	16 03	17 50	21 05	1 43	5 03	5 10	5 18
Hunedoara 50	pl.	10 21	10 22	13 36	16 03	16 03	16 03	16 03	16 03	17 50	21 05	1 43	5 03	5 10	5 18
Lupeni 49	pl.	10 21	10 22	13 36	16 03	16 03	16 03	16 03	16 03	17 50	21 05	1 43	5 03	5 10	5 18
Petroșani 49	pl.	10 21	10 22	13 36	16 03	16 03	16 03	16 03	16 03	17 50	21 05	1 43	5 03	5 10	5 18
Simeria X 49, 50 pl.	pl.	9 20	9 39	15 00	16 13	16 13	16 13	16 13	16 13	17 50	21 05	1 43	5 03	5 10	5 18
Saulești (h)	pl.	9 20	9 39	15 00	16 13	16 13	16 13	16 13	16 13	17 50	21 05	1 43	5 03	5 10	5 18
Sântuhalm (h)	sos.	9 20	9 39	15 00	16 13	16 13	16 13	16 13	16 13	17 50	21 05	1 43	5 03	5 10	5 18
Deva	pl.	9 20	9 39	15 00	16 13	16 13	16 13	16 13	16 13	17 50	21 05	1 43	5 03	5 10	5 18
Mintia	pl.	9 20	9 39	15 00	16 13	16 13	16 13	16 13	16 13	17 50	21 05	1 43	5 03	5 10	5 18
Viețal (h)	pl.	9 20	9 39	15 00	16 13	16 13	16 13	16 13	16 13	17 50	21 05	1 43	5 03	5 10	5 18
Brănișca	pl.	9 20	9 39	15 00	16 13	16 13	16 13	16 13	16 13	17 50	21 05	1 43	5 03	5 10	5 18
Bretea Mureș (h)	pl.	9 20	9 39	15 00	16 13	16 13	16 13	16 13	16 13	17 50	21 05	1 43	5 03	5 10	5 18
Ilia 10	sos.	9 20	9 39	15 00	16 13	16 13	16 13	16 13	16 13	17 50	21 05	1 43	5 03	5 10	5 18
Lugoj 10	sos.	13 29	13 29	13 29	13 29	13 29	13 29	13 29	13 29	13 29	13 29	13 29	13 29	13 29	13 29
Ilia 10	pl.	10 22	10 22	16 16	17 52	18 01	18 10	18 18	18 28	16 16	17 52	18 01	18 10	18 18	18 28
Gurasada	pl.	10 22	10 22	16 16	17 52	18 01	18 10	18 18	18 28	16 16	17 52	18 01	18 10	18 18	18 28
Câmpuri Surduc	pl.	10 22	10 22	16 16	17 52	18 01	18 10	18 18	18 28	16 16	17 52	18 01	18 10	18 18	18 28
Burjuc (h)	pl.	10 22	10 22	16 16	17 52	18 01	18 10	18 18	18 28	16 16	17 52	18 01	18 10	18 18	18 28
Zam	sos.	10 22	10 22	16 16	17 52	18 01	18 10	18 18	18 28	16 16	17 52	18 01	18 10	18 18	18 28

34											
Clasele:											
	accl.	auto pers. M 2003	pers. 2001						pers. 2011	auto c-rs. 2012	pers. 2013
	1 2 3	2 3	1 2 3						1 2 3	2 3	1 2 3
Zam											
Petriș pe Mureș (h)											
Ilteu											
Toc (h)											
Săvârșin	10 56	16 44	18 30						2 12		9 04
Vărădia (h)	11 02	16 50	18 37						2 19		9 14
Vărădia		16 56	18 44						2 26		
Mocioni (h)		17 09	18 50						2 32		
Bătuța		17 10	18 59						2 41		9 25
Căpruța (h)		17 19	19 09						2 49		9 33
Bărzava			19 18						2 57		9 41
Nădăș			19 24						3 04		9 47
Conop			19 31						3 10		9 53
Corfeni (h)			19 39						3 18		10 01
Milova			19 45						3 24		10 07
Radna	11 49	17 34	19 52						3 31		10 13
			20 00						3 39		10 21
			20 13						3 48		10 30
			20 22						3 54		10 36
			20 29						4 00		10 42
			20 42						4 12		10 54
Timișoara 13	14 25										14 25
Radna	11 50	18 09	20 44						4 14	5 55	10 56
Cladova (h)		18 17	20 54						4 23	6 03	
Păuliș			21 00							6 08	11 05
Păuliș (h)		18 24	21 07						4 31	6 14	
Ghloroc		18 32	21 22							6 20	11 13
Ciclar		18 39	21 31						4 45	6 30	
Glogovați	12 22	18 47	21 31						4 54	6 40	11 27
Arad 15, 18'51, 52, 54, 55										6 50	11 36
Timișoara 15	13 55	20 56	23 05						6 30	10 00	13 55

34

Clasele:	↑
Arad  151851,	pl.
52,54,55	→
Canton Nr 429	sos
Sofronea	pl
Canton Nr. 437	→
Curtici 	sos
Canton 446	pl
Lököshaza 	→
H.E.O.	sos.

Lökösháza		H.E.C.	pl.
Budapest k.p.u.			sos
Budapest ny.p.u.			29
Bratislava			29
Praha			29
Bohumin			29
Warszawa			29
Wien West			29
Salzburg			29
Innsbruck			29
Zürich (Enge*)			29
Bâle			29
München H.			29
Strasbourg			29
Paris Est			29
Calais M.(Boulogne*)			29
London V.			29
Bruxelles N.			29

34

34

Clasele:

→

Arad 15, 18, 51, 52, 54, 55 pl.
Glogovați
Cicir
Ghioroc
Păuliș (h)
Păuliș
Cladova (h)
Radna 13, 58 sos

pers.
2002

auto
c-rs.

pers.
2014

accl.
202

pers.
2012

pers.
2004

123

123

123

123

123

123

8 40
8 50
9 06
9 15
9 25

15 20
15 32
15 42
15 52
15 58
16 04
16 09
16 17

17 04
17 14
17 27
17 35
17 43

19 17

0 39
0 48
1 02
1 08
1 14
1 22

7 49
7 58
8 06
8 14
8 21
8 29

Timișoara 13 . . . pl.

Radna 13, 58 pl.
Milova
Corfeni (h)
Conop
Nadăș
Bărzava
Căpruța (h)
Bătuța
Mocioni (h)
Vărădia
Vărădia (h)

9 27
9 38
9 45
9 52
10 02
10 14
10 21
10 28
10 36
10 46
10 52

17 45
17 56
18 01
18 07
18 14
18 24
18 29
18 35
18 43
18 53
18 59

19 55

1 24
1 35
1 45
1 52
2 02
2 08
2 14
2 22
2 32
2 38
2 46
2 54
3 04
3 10
3 16
3 22

8 31
8 40
8 58
9 13
9 22
9 27
9 38
9 44
9 49

Săvârștin 13, 58 pl.
Toc (h)
Ilteu
Petriș pe Mureș (h)
Zam

11 00
11 08
11 20
11 33

19 07
19 15
19 25
19 31
19 38
19 44

20 47
20 53

		pers.		pers.		accl.		pers.		pers.		pers.	
		2002		2014		202		2012		2004			
Clasele:		1 2 3		1 2 3		1 2 3		1 2 3		1 2 3			
Zam	pi.	11 34		19 45				3 23				9 50	
Burjuc (h)	h	11 45		19 55				3 32				9 59	
Cămpuri Surduc	h	11 52		20 02				3 39				10 05	
Gurasada	h	12 00		20 09				3 46				10 11	
Ilia 10	s.	12 07		20 16		21 31		3 53				10 17	
Lugoș 10	pl.	7 30		15 05				22 51				7 30	
Ilia 10	pl.	12 09		20 18		21 32		3 54				10 24	
Bretea Mureșană h	h	12 17		20 25				4 01				10 30	
Brănișca	h	12 25		20 33				4 09				10 37	
Vetăl (h)	h	12 39		20 46				4 22				10 49	
Miniția	h	12 53		20 59				4 35				11 00	
Deva	sos.	13 09		21 14		22 17		4 50				11 14	
Sântuhalme (h)	pl.	13 10		21 16		22 18		4 51				11 16	
Săulești (h)	h	13 23		21 26				5 02	c-rs.			11 26	auto
Simeria X 49, 60	h	13 31		21 33				5 09	c-rs.			11 32	c-rs.
	s.	13 41		21 42		23 16	22 42	5 18	2304			11 40	2320
Petroșani 49	sos.	19 13		1 41		1 41		9 29				17 11	
Lupeni 49	h	21 05						12 40					
Hunedoara 50	h	14 28		22 27				6 33				14 28	
Hunedoara 50	pl.	17 53				20 16							
Lupeni 49	h	7 06							4 54				7 06
Petroșani 49	h	8 41				11 23			23 46				8 41
Simeria X 49, 60	pl.	13 53				22 12	22 48						
Simeria Veche	h	14 01				22 19			5 57				11 46
Turdăș	h	14 12				22 29			6 04				11 56
Pricaz (h)	h	14 22				22 37			6 14				
Orăștie	sos.	14 30				22 43	23 07		6 22				12 05

	pers.	c-rs.	accl.	c-rs.	c-rs.	c-rs.	c-rs.	c-rs.	c-rs.	c-rs.	c-rs.	auto c-rs.
	2002	2316	202	2314	2308	2318	2302	2306	2326	2304		2320
Clasele:	123	123	123	123	123	123	123	123	123	123		23
Orăștie	14 32	22 45	23 08	16 01	16 51	20 16	0 51	8 59	6 30	—	—	12 06
Geoagiu (h)	14 40	22 52	—	16 08	16 58	20 23	0 58	9 06	6 37	—	—	—
Aurel Vlaicu	14 48	22 59	—	16 14	17 05	20 29	1 05	9 13	6 44	—	—	12 13
Șibot 48	14 57	23 08	23 22	16 22	17 14	20 37	1 14	9 22	6 53	—	—	12 20
Cugir 48	15 36	23 53	23 53	18 30	18 30	—	2 40	10 30	7 30	—	—	—
Cugir 48	15 50	—	22 20	—	16 35	—	0 40	8 10	3 50	—	—	—
Șibot 48	14 59	—	23 23	—	17 21	20 45	1 18	9 26	6 55	—	—	—
Tărtăria (h)	15 19	—	—	—	17 40	21 03	1 39	9 46	7 14	—	—	—
Blandiana (h)	15 31	—	—	—	17 51	21 14	1 51	9 58	7 25	—	—	—
Vintul de Jos 46 sos.	15 46	—	—	—	18 05	21 29	2 06	10 13	7 40	—	—	—
Sibiu 46	19 14	—	—	—	—	—	5 40	—	—	—	—	—
Sibiu 46	—	—	—	—	—	—	—	—	1 56	1 56	—	—
Vintul de Jos 46 pl.	15 47	—	—	—	18 06	21 30	2 08	10 14	7 42	—	—	—
Alba Iulia X 46, 47 sc	15 57	—	0 09	—	18 21	21 41	2 19	10 25	6 19	7 55	—	—
Zlatna 47	21 08	—	—	—	21 08	—	—	—	10 44	10 44	—	—
Zlatna 47	11 22	—	—	—	—	—	—	—	4 10	4 10	—	—
Alba Iulia X 46, 47 pl.	15 58	—	0 10	—	18 23	21 42	2 21	10 26	6 20	8 01	—	—
Bărabant (h)	16 06	—	—	—	18 30	21 49	2 29	10 33	6 27	8 09	—	—
Sântimbru Fabrică	16 20	—	—	—	18 38	22 02	2 37	10 41	6 35	8 17	—	—
Sântimbru (h)	—	—	—	—	18 43	22 08	2 43	10 46	6 40	8 23	—	—
Coșlariu	16 29	—	0 27	—	18 49	22 15	2 50	10 52	6 46	8 29	—	—
Coșlariu	16 30	—	0 35	—	18 50	22 16	2 52	10 53	6 47	8 30	—	—
Teiuș X 60	16 37	—	—	—	18 57	22 23	2 59	11 00	6 53	8 37	—	—

34

	pers. accl.	accl. c-rs.	pers. accl. c-rs.	auto rap. M	c-rs. rapid	c-rs.
	3004 402	202 3322	3002 302 3324	36 3326	32	3328
Clasele:	123 123	123 123	123 123	12 12	123	123
Teiuș X 60						
Podul Mureș	16 55 21 23	20 46	4 05 11 20	9 09	12 36	15 56
Mihail (h)	17 01	0 41 20 52	4 11		12 48	17 25
Cistelu (h)					12 53	17 32
Cistelu	17 11	21 01	4 21		12 59	17 37
Crăciunel	17 18	21 07	4 28		13 05	17 44
Blaș X 45, 60	17 27 21 45	0 58 21 15	4 37 11 42	9 28	13 12	17 50
					13 20	17 57
					16 17	18 06
Praid 45	11 43	19 45		3 45		
Blaș X 45, 60						
Câmpul Libertății	17 33 21 47	1 00 21 23	4 40 11 43	9 29	16 19	
Mănărade	17 39	21 28	4 46			
Vălea Lungă	17 46	21 35	4 53			
Micăsasa	17 53	21 41	5 01			
Copșa Mică X 44, 60	18 03	21 50	5 11	9 54	16 44	
	18 14 22 14	1 26 22 00	5 22 12 09			
Sibiu 44	16 32	22 50	3 40 9 35 13 47		14 47	
Copșa Mică X 44, 60						
Proștea Mare (h)	18 17 22 16	1 28	5 26 12 11 15 50		16 46	
Mediaș	18 25	1 41	5 34 15 57			
Bratei (h)	18 34 22 29		5 45 12 24 16 03		16 58	
Ațel	18 42		0 29 16 16			
Dumbrăveni	18 50		0 35 16 24			
Luna (h)	19 03 22 46		0 43 16 33			
Daneș	19 10		0 51 16 41			
Hetur (h)	19 20		0 58 16 48			
Sighișoara X 41, 43, 60	19 28	2 18	1 12 16 54			
	19 40 23 09		1 18 17 05		17 34	

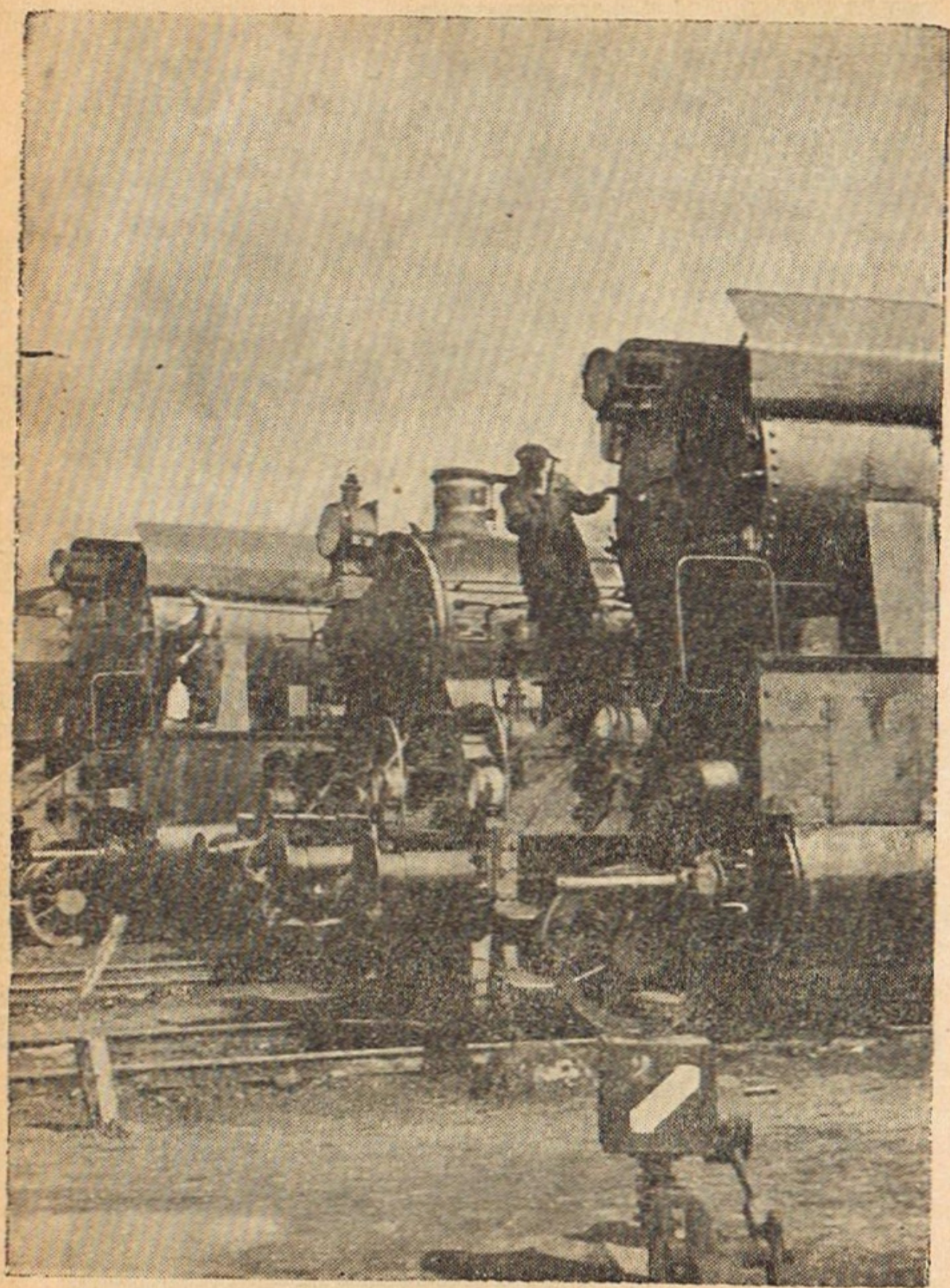

Mecanicul controlează cu atenție locomotiva înainte de a eși din depou

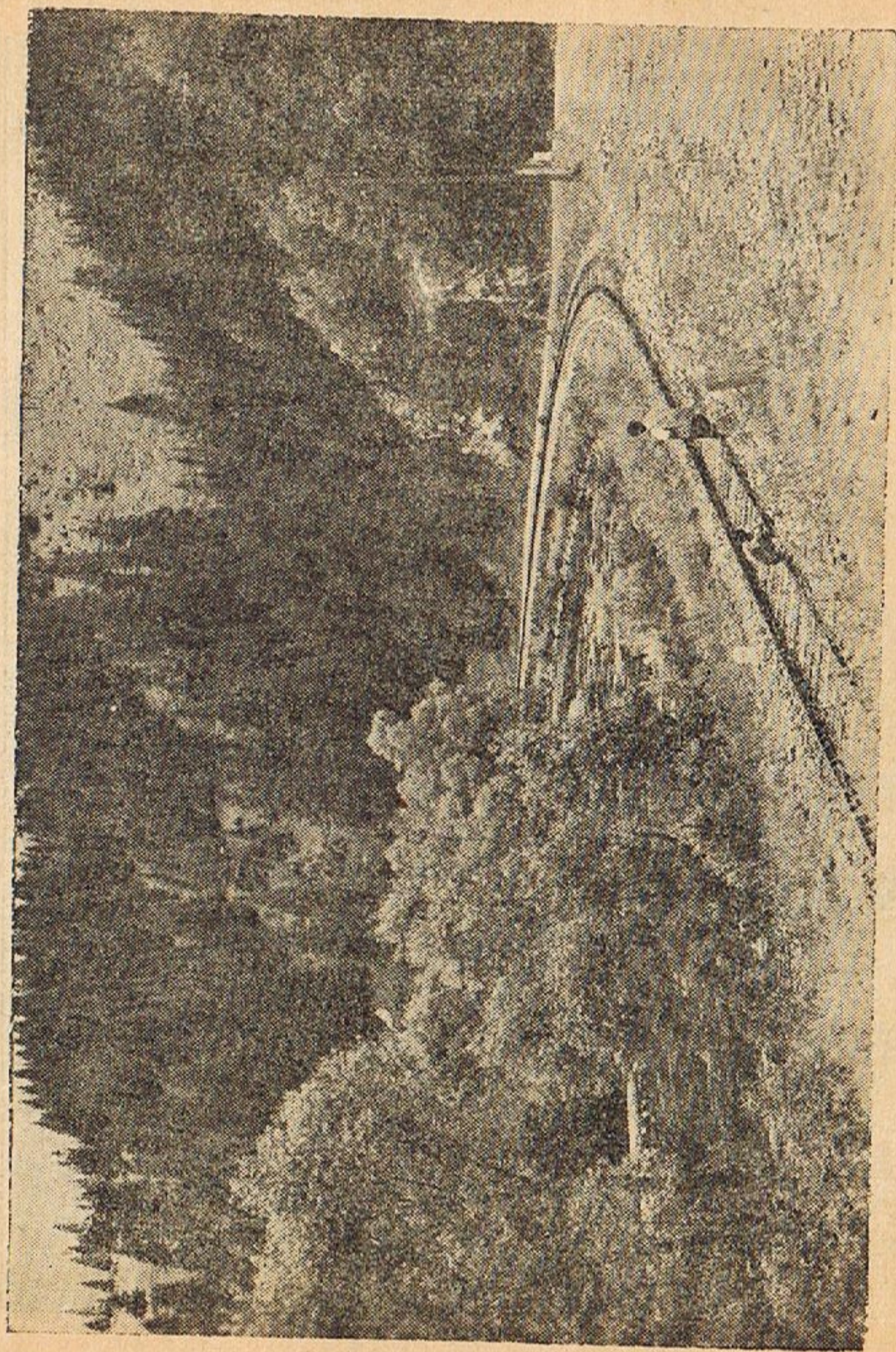

Calea ferată străbate frumoasele regiuni ale patriei noastre

34

Clasele:	→
Sighişoara X 41, 43, 60 pl.	
Albeşti Târnava (h)	→
Bolu (h)	→
Vânători 43, 56	→
Odorhei 43	pl.
Vânători 43, 56	pl.
Mureni	
Archita	
Dârju	
Bela	
Paloş	
Caţa	
Homorod (h)	
Rupea	
Bogata	
Oltulul	
Mateiaş	
Racoş	
Augustin	
Căpeni (h)	
Ormeniş (h)	
Apaţa	
Măieruş (h)	
Vadul Roşu	
Rotbav (h)	
Feldioara	
Bod	
Stupîni	
Suburbliu	
Oraşul Stalin X 37, sos.	→
38, 39, 40, 60, 85	
Zărneşti 37	sos.
Făgăraş 39	"
Sibiu 39	"
Intorsura Buzii 38	"

Intorsura Buzău 38 . pl.
Sibiu 39 . . .
Făgăraș 39 . . .
Zărnești 37 . . .

34

	pers.	accl.	c-rs.	accl.	accl.	c-rs.	pers.	pers.	accl.	c-rs.	accl.	rapid	pers.
	2208	—	—	—	—	4 30	4 30	—	11 40	—	16 43	—	16 43
	—	—	—	—	—	—	—	5 03	—	—	—	—	—
	—	—	—	—	—	4 06	4 06	6 55	12 10	12 10	—	—	—
	20 10	23 29	—	—	4 17	4 17	4 17	8 18	12 37	12 37	—	—	15 47
	pers.	accl.	c-rs.	accl.	accl.	c-rs.	pers.	pers.	accl.	c-rs.	accl.	rapid	pers.
	3004	402	3304	202	406	3308	3006	3002	302	3302	304	32	4006
	123	123	123	123	123	123	123	123	123	123	123	123	123
Clasele:	→												
Orașul Stalin X 37, pl.	23 59	1 52	—	5 04	5 33	6 30	7 25	11 08	15 48	16 10	18 25	19 55	18 47
38,39,40,60,85 Breiner Bela (h) .	0 04	—	—	—	—	6 36	7 32	—	—	16 16	—	—	18 53
Dârste Ț .	0 12	—	—	—	—	6 43	7 40	11 20	—	16 23	—	—	19 01
Dâmbu Morii (h) .	—	—	—	—	—	6 50	7 48	—	—	16 30	—	—	19 09
Timișul de Jos (h) .	0 26	—	—	—	—	6 56	7 54	11 29	—	16 37	—	—	19 15
Timișul de Sus .	0 39	—	—	—	—	7 07	8 06	11 42	—	16 48	18 49	—	19 27
Predeal Ț .	1 03	2 35	—	5 47	6 20	7 29	8 28	12 06	16 30	17 10	19 10	20 39	19 49
Azuga .	1 13	2 43	4 25	5 55	6 28	—	8 38	12 16	16 38	17 25	19 18	20 45	20 01
Bușteni Ț .	1 23	2 53	4 39	—	6 38	—	8 48	12 26	16 48	17 39	19 28	20 55	20 11
Poiana Țapului (h) .	1 30	3 00	4 46	—	6 45	—	8 55	12 33	16 55	17 46	19 35	21 01	20 18
Sinaia X .	1 35	—	4 52	—	6 51	—	9 01	12 39	17 04	17 52	19 41	—	20 24
Valea Largă .	1 42	3 11	4 59	6 15	6 57	—	9 08	12 46	17 04	17 59	19 47	21 12	20 31
Posada .	1 43	3 12	5 00	6 16	6 58	—	9 09	12 47	17 05	18 01	19 48	21 13	20 33
Comarnic .	1 51	—	5 12	—	—	—	9 17	12 55	—	18 13	—	—	20 42
Gura Beliei .	2 00	—	5 21	—	—	—	9 26	13 05	—	18 22	—	—	20 52
Nistorești (h) .	2 08	3 32	5 29	—	7 18	—	9 34	13 13	17 25	18 30	20 08	21 32	21 01
Breaza .	2 14	—	5 36	—	—	—	9 40	13 19	—	18 37	—	—	21 07
Câmpina Ț 36, 60, 85 .	2 22	3 44	5 49	—	7 30	—	9 48	13 27	—	18 43	—	—	21 15
Telega 36 . . .	2 29	3 51	5 56	6 47	7 37	—	9 55	13 34	17 41	18 50	20 20	21 46	21 23
	—	—	—	—	—	—	10 48	14 23	—	20 35	—	—	—

Telega 36 . . . sos.

Ploiești Sud—Buda Slănic

[illegible]

Câmpina—Telega

--	--	--	--	--	--	--	--	--	--	--	--	--	--	--	--	--	--	--	--	--	--	--	--	--	--	--	--	--	--	--	--	--	--	--	--	--	--	--	--	--	--	--	--	--	--	--	--	--	--	--	--	--	--	--	--	--	--	--	--	--	--	--	--	--	--	--	--	--	--	--	--	--	--	--	--	--	--	--	--	--	--	--	--	--	--	--	--	--	--	--	--	--	--	--	--	--	--	--	--	--	--	--	--	--	--	--	--	--	--	--	--	--	--	--	--	--	--	--	--	--	--	--	--	--	--	--	--	--	--	--	--	--	--	--	--	--	--	--	--	--	--	--	--	--	--	--	--	--	--	--	--	--	--	--	--	--	--	--	--	--	--	--	--	--	--	--	--	--	--	--	--	--	--	--	--	--	--	--	--	--	--	--	--	--	--	--	--	--	--	--	--	--	--	--	--	--	--	--	--	--	--	--	--	--	--	--	--	--	--	--	--	--	--	--	--	--	--	--	--	--	--	--	--	--	--	--	--	--	--	--	--	--	--	--	--	--	--	--	--	--	--	--	--	--	--	--	--	--	--	--	--	--	--	--	--	--	--	--	--	--	--	--	--	--	--	--	--	--	--	--	--	--	--	--	--	--	--	--	--	--	--	--	--	--	--	--	--	--	--	--	--	--	--	--	--	--	--	--	--	--	--	--	--	--	--	--	--	--	--	--	--	--	--	--	--	--	--	--	--	--	--	--	--	--	--	--	--	--	--	--	--	--	--	--	--	--	--	--	--	--	--	--	--	--	--	--	--	--	--	--	--	--	--	--	--	--	--	--	--	--	--	--	--	--	--	--	--	--	--	--	--	--	--	--	--	--	--	--	--	--	--	--	--	--	--	--	--	--	--	--	--	--	--	--	--	--	--	--	--	--	--	--	--	--	--	--	--	--	--	--	--	--	--	--	--	--	--	--	--	--	--	--	--	--	--	--	--	--	--	--	--	--	--	--	--	--	--	--	--	--	--	--	--	--	--	--	--	--	--	--	--	--	--	--	--	--	--	--	--	--	--	--	--	--	--	--	--	--	--	--	--	--	--	--	--	--	--	--	--	--	--	--	--	--	--	--	--	--	--	--	--	--	--	--	--	--	--	--	--	--	--	--	--	--	--	--	--	--	--	--	--	--	--	--	--	--	--	--	--	--	--	--	--	--	--	--	--	--	--	--	--	--	--	--	--	--	--	--	--	--	--	--	--	--	--	--	--	--	--	--	--	--	--	--	--	--	--	--	--	--	--	--	--	--	--	--	--	--	--	--	--	--	--	--	--	--	--	--	--	--	--	--	--	--	--	--	--	--	--	--	--	--	--	--	--	--	--	--	--	--	--	--	--	--	--	--	--	--	--	--	--	--	--	--	--	--	--	--	--	--	--	--	--	--	--	--	--	--	--	--	--	--	--	--	--	--	--	--	--	--	--	--	--	--	--	--	--	--	--	--	--	--	--	--	--	--	--	--	--	--	--	--	--	--	--	--	--	--	--	--	--	--	--	--	--	--	--	--	--	--	--	--	--	--	--	--	--	--	--	--	--	--	--	--	--	--	--	--	--	--	--	--	--	--	--	--	--	--	--	--	--	--	--	--	--	--	--	--	--	--	--	--	--	--	--	--	--	--	--	--	--	--	--	--	--	--	--	--	--	--	--	--	--	--	--	--	--	--	--	--	--	--	--	--	--	--	--	--	--	--	--	--	--	--	--	--	--	--	--	--	--	--	--	--	--	--	--	--	--	--	--	--	--	--	--	--	--	--	--	--	--	--	--	--	--	--	--	--	--	--	--	--	--	--	--	--	--	--	--	--	--	--	--	--	--	--	--	--	--	--	--	--	--	--	--	--	--	--	--	--	--	--	--	--	--	--	--	--	--	--	--	--	--	--	--	--	--	--	--	--	--	--	--	--	--	--	--	--	--	--	--	--	--	--	--	--	--	--	--	--	--	--	--	--	--	--	--	--	--	--	--	--	--	--	--	--	--	--	--	--	--	--	--	--	--	--	--	--	--	--	--	--	--	--	--	--	--	--	--	--	--	--	--	--	--	--	--	--	--	--	--	--	--	--	--	--	--	--	--	--	--	--	--	--	--	--	--	--	--	--	--	--	--	--	--	--	--	--	--	--	--	--	--	--	--	--	--	--	--	--	--	--	--	--	--	--	--	--	--	--	--	--	--	--	--	--	--	--	--	--	--	--	--	--	--	--	--	--	--	--	--	--	--	--	--	--	--	--	--	--	--	--	--	--	--	--	--	--	--	--	--	--	--	--	--	--	--	--	--	--	--	--	--	--	--	--	--	--	--	--	--	--	--	--	--	--	--	--	--	--	--	--	--	--	--	--	--	--	--	--	--	--	--	--	--	--	--	--	--	--	--	--	--	--	--	--	--	--	--	--	--	--	--	--	--	--	--	--	--	--	--	--	--	--	--	--	--	--	--	--	--	--	--	--	--	--	--	--	--	--	--	--	--	--	--	--	--	--	--	--	--	--	--	--	--	--	--	--	--	--	--	--	--	--	--	--	--	--	--	--	--	--	--	--	--	--	--	--	--	--	--	--	--	--	--	--	--	--	--	--	--	--	--	--	--	--	--	--	--	--	--	--	--	--	--	--	--	--	--	--	--	--	--	--	--	--	--	--	--	--	--	--	--	--	--	--	--	--	--	--	--	--	--	--	--	--	--	--	--	--	--	--	--	--	--	--	--	--	--	--	--	--	--	--	--	--	--	--	--	--	--	--	--	--	--	--	--	--	--	--	--	--	--	--	--	--	--	--	--	--	--	--	--	--	--	--	--	--	--	--	--	--	--	--	--	--	--	--	--	--	--	--	--	--	--	--	--	--	--	--	--	--	--	--	--	--	--	--	--	--	--	--	--	--	--	--	--	--	--	--	--	--	--	--	--	--	--	--	--	--	--	--	--	--	--	--	--	--	--	--	--	--	--	--	--	--	--	--	--	--	--	--	--	--	--	--	--	--	--	--	--	--	--	--	--	--	--	--	--	--	--	--	--	--	--	--	--	--	--	--	--	--	--	--	--	--	--	--	--	--	--	--	--	--

Orașul Stalin—Zărnești

—	18 15	0 01	—	8 35	12 15	15 55	—	pl. Buc. Nord 34, 60	5 25	9 10	16 06	15 10	21 57	4 50	—
—	—	—	6 55	—	—	18 24	—	" Făgăraș 39	—	—	—	18 12	19 18	—	—
37															
	c-rs.	c-rs.	c-rs.	c-rs.	c-rs.	c-rs.	c-rs.		c-rs.	c-rs.	c-rs.	c-rs.	c-rs.	c-rs.	c-rs.
2331	2333	2335	2337	2339	2341				2342	2332	2334	2336	2338	2340	
123	123	123	123	123	123			← Clasele: →	123	123	123	123	123	123	
0 10	5 34	9 00	13 18	16 34	20 52	—	—	Orașul Stalin X 34, sos	0 46	5 31	9 36	13 56	17 11	21 27	—
0 18	5 42	9 08	13 26	16 43	21 00	—	—	pl. Suburbii	0 35	5 21	9 25	13 45	17 00	21 16	—
0 28	5 52	9 18	13 36	16 53	21 15	—	—	Bartolomeu	0 29	5 14	9 19	13 37	16 54	21 10	—
0 39	6 03	9 29	13 47	17 05	21 27	—	—	Măgurele (h)	0 11	5 01	9 01	13 19	16 36	20 54	—
0 49	6 12	9 40	13 56	17 15	21 36	—	—	Cristian	0 03	4 53	8 52	13 11	16 27	20 46	—
1 01	6 25	9 52	14 08	17 28	21 48	—	—	Râșnov	23 54	4 43	8 43	13 02	16 17	20 37	—
1 16	6 39	10 08	14 23	17 43	22 03	—	—	Tohanul Vechi	23 41	4 29	8 30	12 49	16 03	20 24	—
1 22	6 47	10 14	14 31	17 49	22 10	—	—	Toh. Vec. Fabr. (h)	23 36	4 23	8 25	12 43	15 56	20 17	—
1 30	6 55	10 22	14 39	17 57	22 18	—	—	pl. Zărnești	23 29	4 17	8 18	12 37	15 47	20 10	—

Orașul Stalin—Intorsura Buzăului

—	18 15	0 45	8 35	12 15	14 10	—	pl. Buc. Nord 34, 60	12 10	19 10	21 57	—	4 50	—	—	—
38															
	pers. pers.	pers. pers.	pers. pers.	pers. pers.	pers. pers.				pers. pers.	pers. pers.	pers. pers.	pers. pers.	pers. pers.	pers. pers.	
3411	3413	3415	3417	3419					3412	3414	3416	3418	3420		
123	123	123	123	123	123			← Clasele: →	123	123	123	123	123	123	
0 13	8 50	14 10	16 38	20 00	—	—	—	Orașul Stalin X 34, sos.	5 42	13 10	17 56	21 16	23 20	—	—
0 21	8 58	14 19	16 45	20 08	—	—	—	pl. Timiș Triaj (h)	5 36	13 03	17 50	21 10	23 14	—	—
0 29	9 06	14 32	16 53	20 16	—	—	—	Hărman	5 28	12 54	17 42	21 02	23 06	—	—
0 41	9 18	14 45	17 05	20 28	—	—	—	Budila (h)	5 16	12 37	17 30	20 50	22 54	—	—
0 48	9 25	14 57	17 30	20 36	—	—	—	Budila	5 09	12 29	17 23	20 43	22 47	—	—
0 59	9 36	15 10	17 41	20 47	—	—	—	Tellu (h)	5 00	12 16	17 13	20 16	22 38	—	—
1 09	9 46	15 21	17 51	20 57	—	—	—	Valea Tellului (h)	4 54	12 07	17 07	20 10	22 32	—	—
1 19	9 56	15 33	18 01	21 07	—	—	—	Pofana Florilor (h)	4 47	11 59	17 00	20 03	22 25	—	—
1 24	10 01	15 39	18 06	21 12	—	—	—	Favilioanele CFR	4 43	11 54	16 56	19 59	22 22	—	—
1 36	10 13	15 53	18 18	21 24	—	—	—	pl. Intorsura Buzăului	4 30	11 40	16 43	19 46	22 08	—	—

Oraşul Stalin—Făgăraş—Sibiu

1815

—

—

—

045

—

—

—

1215

1215

pl. Buc. 34. 60

1210

—

1606

—

—

—

—

—

—

—

—

—

—

—

—

—

—

—

—

—

—

—

—

—

—

—

—

—

—

—

—

—

—

—

—

—

—

—

—

—

—

—

—

—

—

—

—

—

—

—

—

—

—

—

—

—

—

—

—

—

—

—

—

—

—

—

—

—

—

—

—

—

—

—

—

—

—

—

—

—

—

—

—

—

—

—

—

—

—

—

—

—

—

—

—

—

—

—

—

—

—

—

—

—

—

—

—

—

—

—

—

—

—

—

—

—

—

—

—

—

—

—

—

—

—

—

—

—

—

—

—

—

—

—

—

—

—

—

—

—

—

—

—

—

—

—

—

—

—

—

—

—

—

—

—

—

—

—

—

—

—

—

—

—

—

—

—

—

—

—

—

—

—

—

—

—

—

—

—

—

—

—

—

—

—

—

—

—

—

—

—

—

—

—

—

—

—

—

—

—

—

—

—

—

—

—

—

—

—

—

—

—

—

—

—

—

—

—

—

—

—

—

—

—

—

—

—

—

—

—

—

—

—

—

—

—

—

—

—

—

—

—

—

—

—

—

—

—

—

—

—

—

—

—

—

—

—

—

—

—

—

—

—

—

—

—

—

—

—

—

—

—

—

—

—

—

—

—

—

—

—

—

—

—

—

—

—

—

—

—

—

—

—

—

—

—

—

—

—

—

—

—

—

—

—

—

—

—

—

—

—

—

—

—

—

—

—

—

—

—

—

—

—

—

—

—

—

—

—

—

—

—

—

—

—

—

—

—

—

—

—

—

—

—

—

—

—

—

—

—

—

—

—

—

—

—

—

—

—

—

—

—

—

—

—

—

—

—

—

—

—

—

—

—

—

—

—

—

—

—

—

—

—

—

—

—

—

—

—

—

—

—

—

—

—

—

—

—

—

—

—

—

—

—

—

—

—

—

—

—

—

—

—

—

—

—

—

—

—

—

—

—

—

—

—

—

—

—

—

—

—

—

—

—

—

—

—

—

—

—

—

—

—

—

—

—

—

—

—

—

—

—

—

—

—

—

—

—

—

—

—

—

—

—

—

—

—

—

—

—

—

—

—

—

—

—

—

—

—

—

—

—

—

—

—

—

—

—

—

—

—

—

—

—

—

—

—

—

—

—

—

—

—

—

—

—

—

—

—

—

—

—

—

—

—

—

—

—

—

—

—

—

—

—

—

—

—

—

—

—

—

—

—

—

—

—

—

—

—

—

—

—

—

—

—

—

—

—

—

—

—

—

—

—

—

—

—

—

—

—

—

—

—

—

—

—

—

—

—

—

—

—

—

—

—

—

—

—

—

—

—

—

—

—

—

—

—

—

—

—

—

—

—

—

—

—

—

—

—

—

—

—

—

—

—

—

—

—

—

—

—

—

—

—

—

—

—

—

—

—

—

—

—

—

—

—

—

—

—

—

—

—

—

—

—

—

—

—

—

—

—

—

—

—

—

—

—

—

—

—

—

—

—

—

—

—

—

—

—

—

—

—

—

—

—

—

—

—

—

—

—

—

—

—

—

—

—

—

—

—

—

—

—

—

—

—

—

—

—

—

—

—

—

—

—

—

—

—

—

—

—

—

—

—

—

—

—

—

—

—

—

—

—

—

—

—

—

—

—

—

—

—

—

—

—

—

—

—

—

—

—

—

—

—

—

—

—

—

—

—

—

—

—

—

—

—

—

—

—

—

—

—

—

—

—

—

—

—

—

—

—

—

—

—

—

—

—

—

—

—

—

—

—

—

—

—

—

—

—

—

—

—

—

—

—

—

—

—

—

—

—

—

—

—

—

—

—

—

—

—

—

—

—

—

—

—

—

—

—

—

—

—

—

—

—

—

—

—

—

—

—

—

—

—

—

—

—

—

—

—

—

—

—

—

—

—

—

—

—

—

—

—

—

—

—

—

—

—

—

—

—

—

—

—

—

—

—

—

—

—

—

—

—

—

—

—

—

—

—

—

—

—

—

—

—

—

—

—

—

—

—

—

—

—

—

—

—

—

—

—

—

—

—

—

—

—

—

—

—

—

—

—

—

—

—

—

—

—

—

—

—

—

—

—

—

—

—

—

—

—

—

—

—

—

—

—

—

—

—

—

—

—

—

—

—

—

—

—

—

—

—

—

—

—

—

—

—

—

—

—

—

—

—

—

—

—

—

—

—

—

—

—

—

—

—

—

—

—

—

—

—

—

—

—

—

—

—

—

—

—

—

—

—

—

—

—

—

—

—

—

—

—

—

—

—

—

—

—

—

—

—

—

—

—

—

—

—

—

—

—

—

—

—

—

—

—

—

—

—

—

<

*) Se vor pune în circulaţie cu aviz special.

39				Clasele:				pers. pers.		pers. pers.	
pers.	pers. mixt	pers.	pers.	accl. M	123	123	123	2063	2064	2062	2066
123	123	123	123	123	123	123	123	123	123	123	123
530	1039	1756	1957	1957	1957	1957	1957	517	618	1718	2152
536	1045	1802	2011	2011	2011	2011	2011	512	618	1713	2147
543	1052	1809	2020	2020	2020	2020	2020	505	618	1705	2140
548	1057	1814	2026	2026	2026	2026	2026	459	602	1659	2135
612	1104	1820	2036	2036	2036	2036	2036	453	602	1652	2129
621	1114	1829	2038	2038	2038	2038	2038	443	552	1642	2120
627	1120	1835	2046	2046	2046	2046	2046	437	547	1636	2114
633	1125	1841	2046	2046	2046	2046	2046	431	604	1630	2108
638	1131	1846	2046	2046	2046	2046	2046	426	559	1624	2103
643	1137	1851	2046	2046	2046	2046	2046	420	538	1617	2057
651	1138	1853	2046	2046	2046	2046	2046	418	531	1615	2055
659	1146	1901	2046	2046	2046	2046	2046	411	524	1608	2048
707	1201	1909	2046	2046	2046	2046	2046	402	534	1556	2035
713	1205	1915	2046	2046	2046	2046	2046	356	529	1556	2029
717	1206	1919	2046	2046	2046	2046	2046	351	524	1550	2024
718	1206	1920	2046	2046	2046	2046	2046	350	523	1549	2023
725	1214	1927	2046	2046	2046	2046	2046	344	518	1543	2017
731	1221	1933	2046	2046	2046	2046	2046	337	503	1535	2010

Ucea—Ucea Fabrică

39 bis				Clasele:				pers. pers.		pers. pers.	
pers.	pers. mixt	pers.	pers.	accl. M	123	123	123	2063	2064	2062	2066
123	123	123	123	123	123	123	123	123	123	123	123
555	1342	1755	2215	2215	2215	2215	2215	500	1010	1707	1935
601	1351	1804	2221	2221	2221	2221	2221	451	1001	1702	1926
607	1400	1813	2227	2227	2227	2227	2227	442	952	1656	1917
614	1410	1823	2234	2234	2234	2234	2234	432	942	1650	1907
618	1420	1833	2238	2238	2238	2238	2238	423	933	1645	1858

Strungu—Satulung

40									
Clasele:									
→									
Strungu	pl.								
Temelia (h)	• • •								
Steagul Roșu 2 (h)	•								
Noua	• • •								
Dârste Bere (h)	• • •								
Dârste Băi (h)	• • •								
Turcheș (h)	• • •								
Cernatu (h)	• • •								
Satulung	•								

Satulung—Strungu

40															
Clasele: →															
	mixt		mixt			mixt		mixt			mixt		mixt		
	3452	3464	3466		3468	3470	3472		3474	3476	3478		3480	3482	3484
	123	123	123		123	123	123		123	123	123		123	123	123
Satulung	5 05	5 31	6 01		8 20	11 46	13 30		14 39	16 50	18 31		19 52	21 00	21 21
Cernatu (h)	5 12	5 38	6 08		8 25	11 53	13 36		14 46	16 56	18 37		19 58	21 06	21 33
Turcheș (h)	5 18	5 46	6 14		8 27	11 59	13 42		14 52	17 03	18 43		20 04	21 12	21 39
Dârste Băi (h)	5 25	5 54	6 21		8 35	12 05	13 48		14 59	17 09	18 49		20 10	21 18	21 45
Dârste Bere (h)	5 30	6 00	6 26		8 40	12 10	13 58		15 04	17 14	18 59		20 20	21 23	21 55
Noua (h)	5 36	6 07	6 32		8 45	12 16	14 04		15 10	17 20	19 05		20 26	21 29	22 00
Steagul Roșu 2 (h)	5 44	6 16	6 49		8 53	12 24	14 14		15 22	17 28	19 13		20 34	21 37	22 08
Temelia (h)	5 50	6 23	6 55		9 04	12 29	14 20		15 29	17 33	19 18		20 39	21 42	22 15
Strungu	5 55	6 28	7 00		9 09	12 34	14 25		15 34	17 38	19 23		20 44	21 47	22 18

Sibiu—Cornăţel—Sighişoara (linie îngustă)

		11 01				pl. Piatra Olt 31	sos.				2 40		
		mixt	2490	mixt	2486	mixt	2488	41					
		123	123	123	123	123	123	← Clasele: →					
		1 24	—	4 36	—	15 12	—	pl. Sibiu X 31,33,39,44,46	sos	—	—	—	
		1 39	—	4 52	—	15 25	—	↓ Şelimbăr	↑	—	—	—	
		1 51	—	5 04	—	15 40	—	sos.	pl.	—	—	—	
		1 53	—	5 06	—	15 42	—	pl. Mohu 31 39	sos	—	—	—	
		2 04	—	5 17	—	15 53	—	↓ Bolovani (h)	↑	—	—	—	
		2 22	—	5 35	—	16 11	—	↓ Caşolţ	↑	—	—	—	
		2 38	—	5 51	—	16 27	—	sos. Cornăţel 42	pl.	—	—	—	
		3 30	—	—	—	17 35	—	sos Vurpăr 42	pl.	—	—	—	
	Circ. la Vurpăr	—	—	6 01	—	16 37	—	pl. Cornăţel 42	sos	—	—	—	
		—	—	6 22	—	16 55	—	Hozman (h)	↑	—	—	—	
		—	—	6 35	—	17 11	—	Tichindeal (h)	—	—	—	—	
		—	—	6 54	—	17 30	—	Nochrich	—	—	—	—	
		—	—	7 07	—	17 43	—	Altina (h)	—	—	—	—	
		—	—	7 35	—	18 11	—	Beneşti (h)	—	—	—	—	
		—	—	7 55	—	18 31	—	Vârd (h)	—	—	—	—	
		—	—	8 04	—	18 41	—	Coveş (h)	—	—	—	—	
		—	—	8 17	—	18 54	—	↓ sos.	pl.	—	—	—	
		—	—	8 19	—	18 56	—	pl. Agnita Târg (h)	sos	—	—	—	
		—	—	8 28	—	19 05	—	sos. Agnita	pl.	—	—	—	
		—	—	—	—	—	—	—	—	—	—	—	
		—	—	—	—	—	—	—	—	—	—	—	
		—	—	—	—	—	—	—	—	—	—	—	
		mixt	2485	mixt	2487	mixt	2489						
		123	123	123	123	123	123						
		17 46	—	7 20	—	17 46	—	—	—	—	—	—	
		17 32	—	7 06	—	17 32	—	—	—	—	—	—	
		17 18	—	6 51	—	17 18	—	—	—	—	—	—	
		17 16	—	6 49	—	17 16	—	—	—	—	—	—	
		17 06	—	6 39	—	17 06	—	—	—	—	—	—	
		16 48	—	6 21	—	16 48	—	—	—	—	—	—	
		16 31	—	6 04	—	16 31	—	—	—	—	—	—	
		18 42	—	4 35	—	18 42	—	—	—	—	—	—	
	Circ. la Vurpăr	—	—	5 33	—	16 20	—	—	—	—	—	—	
		—	—	5 13	—	16 00	—	—	—	—	—	—	
		—	—	5 00	—	15 47	—	—	—	—	—	—	
		—	—	4 48	—	15 35	—	—	—	—	—	—	
		—	—	4 28	—	15 15	—	—	—	—	—	—	
		—	—	4 07	—	14 54	—	—	—	—	—	—	
		—	—	3 47	—	14 27	—	—	—	—	—	—	
		—	—	3 30	—	14 17	—	—	—	—	—	—	
		—	—	3 16	—	14 04	—	—	—	—	—	—	
		—	—	3 14	—	14 02	—	—	—	—	—	—	
		—	—	3 05	—	13 53	—	—	—	—	—	—	

A V I Z

Uşile laterale ale vagoanelor trebuie să fie închise în timpul mersului. A se apleca peste fereastră şi rezema de uşi în timpul mersului, este periculos şi interzis

				41							
				mixt	2482	mixt	2484			mixt	2483
				123	123	123	123			123	123
				← Clasele: →							
				pl. Agnita	• • •	•	•	pl. Agnita	• • •	•	•
				sos. Agnita	Târg (h)	•	•	sos. Agnita	Târg (h)	•	•
				pl. Agnita	• • •	•	•	pl. Agnita	• • •	•	•
				sos. Agnita	• • •	•	•	sos. Agnita	• • •	•	•
				pl. Ruja (h)	•	•	•	pl. Ruja (h)	•	•	•
				Proștia (h)	•	•	•	Proștia (h)	•	•	•
				Iacobeni Ardeal (h)	•	•	•	Iacobeni Ardeal (h)	•	•	•
				Netuș (h)	•	•	•	Netuș (h)	•	•	•
				Hendorf	•	•	•	Hendorf	•	•	•
				Apold	•	•	•	Apold	•	•	•
				Saeș (h)	•	•	•	Saeș (h)	•	•	•
				Sighișoara Inst (h)	•	•	•	Sighișoara Inst (h)	•	•	•
				Sighișoara Obor (h)	•	•	•	Sighișoara Obor (h)	•	•	•
				Sighișoara X 34,43,60	pl.	pl.	pl.	Sighișoara X 34,43,60	pl.	pl.	pl.
				sos. Sighișoara	•	•	•	sos. Sighișoara	•	•	•

Cornățel—Vurpăr (linie îngustă)

				42							
				mixt	2490	mixt	2492			mixt	2489
				123	123	123	123			123	123
				← Clasele: →							
				pl. Cornățel 41	•	•	•	pl. Cornățel 41	•	•	•
				↓ Roșia (h)	•	•	•	↓ Roșia (h)	•	•	•
				sos. Vurpăr	•	•	•	sos. Vurpăr	•	•	•

Sighișoara—Odorhei

[illegible]

O masă bună...

Numai în vagonul restaurant

O călătorie confortabilă...

Numai în vagonul de dormit!

Copşa Mică—Sibiu

[illegible]

Blaj—Praid

pl. București Nord 60 . sos		" Orasul Stalin 34, 69 "		45		Clasele:		→	
pl.	"	pl.	"	pl.	"	pl.	"	pl.	"
0 45	12 15	0 45	12 15	0 28	19 10	0 28	19 10	0 28	19 10
6 35	16 08	6 35	16 08	0 21	15 42	0 21	15 42	0 21	15 42
				0 16		0 16		0 16	
				0 08		0 08		0 08	
				0 01		0 01		0 01	
				23 56		23 56		23 56	
				23 51		23 51		23 51	
				23 41		23 41		23 41	
				23 27		23 27		23 27	
				23 21		23 21		23 21	
				23 15		23 15		23 15	
				22 40		22 40		22 40	
				22 35		22 35		22 35	
				22 24		22 24		22 24	
				22 19		22 19		22 19	
				22 12		22 12		22 12	
				22 07		22 07		22 07	
				22 00		22 00		22 00	
				21 52		21 52		21 52	
				21 42		21 42		21 42	
				21 33		21 33		21 33	
				21 29		21 29		21 29	
				21 15		21 15		21 15	
				21 05		21 05		21 05	
				20 50		20 50		20 50	
				20 32		20 32		20 32	
				20 25		20 25		20 25	
				20 16		20 16		20 16	
				20 08		20 08		20 08	
				19 59		19 59		19 59	
				19 45		19 45		19 45	
				18 14		18 14		18 14	
				17 58		17 58		17 58	
				17 46		17 46		17 46	
				17 36		17 36		17 36	
				17 28		17 28		17 28	
				17 20		17 20		17 20	
				17 07		17 07		17 07	
				16 49		16 49		16 49	
				16 39		16 39		16 39	
				16 25		16 25		16 25	
				16 20		16 20		16 20	
				16 12		16 12		16 12	
				16 03		16 03		16 03	
				15 54		15 54		15 54	
				15 48		15 48		15 48	
				15 42		15 42		15 42	
				15 36		15 36		15 36	
				15 30		15 30		15 30	
				15 23		15 23		15 23	
				15 10		15 10		15 10	
				23 10		23 10		23 10	
				23 23		23 23		23 23	
				23 30		23 30		23 30	
				23 36		23 36		23 36	
				23 42		23 42		23 42	
				23 48		23 48		23 48	
				23 54		23 54		23 54	
				0 03		0 03		0 03	
				0 12		0 12		0 12	
				0 20		0 20		0 20	
				0 25		0 25		0 25	
				0 39		0 39		0 39	
				0 49		0 49		0 49	
				1 07		1 07		1 07	
				1 20		1 20		1 20	
				1 28		1 28		1 28	
				1 36		1 36		1 36	
				1 46		1 46		1 46	
				1 56		1 56		1 56	
				2 12		2 12		2 12	
				7 10		7 10		7 10	
				7 23		7 23		7 23	
				7 29		7 29		7 29	
				7 35		7 35		7 35	
				7 41		7 41		7 41	
				7 47		7 47		7 47	
				7 53		7 53		7 53	
				8 02		8 02		8 02	
				8 11		8 11		8 11	
				8 19		8 19		8 19	
				8 24		8 24		8 24	
				8 38		8 38		8 38	
				8 48		8 48		8 48	
				9 06		9 06		9 06	
				9 19		9 19		9 19	
				9 27		9 27		9 27	
				9 35		9 35		9 35	
				9 45		9 45		9 45	
				9 55		9 55		9 55	
				10 11		10 11		10 11	
									</

Sibiu—Vinul de Jos—Alba Iulia

[illegible]

BIROUL OFICIAL DE VOIAJ

S I B I U

Str. Generalissim Stalin Nr. 7

Telefon : 20.85

Bilete de călătorie în țară și strălă-
tate, abonamente pe C. F. R., tichete
pentru rapide, suplimente pentru acce-
lerate. Informații gratuite în legătură cu

C. F. R.

Alba Iulia—Zlatna (linie îngustă)

[illegible]

Şibot—Cugir

[illegible]

Simeria—Petroșani—Lupeni

[illegible]

Simeria—Hunedoara

[illegible]

Arad—Pecica

pl. București N. 34			0 45			pl. . . sos.		
auto pers. M	mixt M	auto pers. M	mixt M	auto pers. M	mixt M	auto pers. M	mixt M	auto pers. M
2169	2445	2447	2167	2449				
23	123	123	23	123				
← Clasele: →								
Arad 15,18,34								
pl. 52, 54, 55	Bujacul Mare			↑			sos	
↓	Ferma Ciala (h)			↓			pl.	
↓	Sântoma (h)			↓			sos.	
610	842	1632	2010	2355				
625	851	1642	2018	004				
631	858	1649	2024	011				
639	906	1657	2031	020				
650	917	1708	2042	032				

Arad—Sântana—Brad

Timișoara 15	pl.	—	—	—	—	1 30	—	5 09	8 52	—	11 30	—	13 15	—	—	14 30	—	17 53	—
Oradea 55	sos.	—	—	—	—	1 50	—	—	—	—	9 05	—	—	—	—	—	—	18 32	—
52																			
		auto				auto					auto					pers.		auto	
		pers.				pers.					pers.					pers.		pers.	
		M				M					M					M		M	
		2135				2147					2137					2143		2139	
Clasele:																			
Arad 15, 18, 34,	→	23				23					23					123		23	
51, 54, 55	pl.	125				505					1340					1706		2143	
Utviniș	pl.	134				517										1716		2154	
Utviniș (h)	pl.	142				523					1359					1722		2200	
Zimandul Nou	pl.	153				529										1728		2206	
Cărămidărie (h)	sos	154				540					1410					1738		2217	
Sântana 54, 55	pl.	159				545					1411					1743		2222	
Cherechi (h)	pl.	208				558					1417					1748		2225	
Șiria	pl.	213				605					1426					1755		2232	
Musca Măderat (h)	pl.	217				618					1430					1807		2244	
Pâncota	pl.	222				624					1435					1813		2250	
Seluș (h)	pl.	231				631					1439					1824		2256	
Târnova Zărand	pl.	240				637					1448					1830		2302	
Mocrea (h)	pl.	247				648					1457					1840		2313	
Ineu 53	pl.	249				658					1504					1849		2323	
Cernei 53	sos	—				705					1504					1855		2330	
Cernei 53	pl.	—				—					—					—		—	
Ineu 53	pl.	249				420					1506					—		2332	
Târnand (h)	pl.	300				432					1517					—		2344	
Bocsig	pl.	315				438					1523					—		2350	
Rapsig (h)	pl.	323				446					1531					—		2358	
Bârșă (h)	pl.	330				453					1538					—		005	
Sebiș 53	sos	341				503					1549					—		017	
Paulian (h)	pl.	343				505					1551					—		018	
Joaia Mare (h)	pl.	351				513					1559					—		026	
Almaș	pl.	358				520					1606					—		033	
Bontest (h)	pl.	406				528					1614					—		041	
Gurahonț 53	sos	415				537					1623					—		050	
	pl.	420				542					1628					—		055	

52

[illegible]

AVIZ

Călătoria pe scări, tamioane, pe acoperişul vagoanelor, pe locomotivă, sau în vagoane care nu sunt rezervate publicului, este de asemenea interzisă

Brad—Arad—Sântana

118

52		pers.		auto pers. M		auto pers. M		pers.		auto pers. M	
2134		2136		2138		2132		2140			
123		23		23		123		23			
Clasele:		→									
Brad	♀	pl.	23 56	6 26	9 20	15 45	18 45	—	—	—	—
Mesteacăn	(h)	•	0 03	6 26	9 26	15 52	18 51	—	—	—	—
Tebea	(h)	•	0 09	6 31	9 31	15 58	18 56	—	—	—	—
Bala de Criș	•	•	0 14	6 36	9 36	16 03	19 01	—	—	—	—
Birtin	(h)	•	0 24	6 45	9 45	16 13	19 10	—	—	—	—
Vața Băl	(h)	•	—	6 52	9 52	16 21	19 17	—	—	—	—
Vața	•	•	0 34	6 55	9 56	16 25	19 20	—	—	—	—
Ociu	(h)	•	0 42	7 02	10 03	16 33	19 27	—	—	—	—
Ocișor	(h)	•	0 47	7 07	10 08	16 38	19 32	—	—	—	—
Hălmagiu	•	•	1 04	7 14	10 15	16 55	19 40	—	—	—	—
Vărturile	•	•	1 16	7 25	10 26	17 07	20 00	—	—	—	—
Tălagiu	(h)	•	1 24	7 32	10 33	17 15	20 07	—	—	—	—
Acuța	(h)	•	1 33	7 41	10 42	17 24	20 16	—	—	—	—
Romanța	(h)	•	1 39	7 45	10 47	17 30	20 21	—	—	—	—
Gurahont	♀	sos.	1 48	7 53	10 55	17 39	20 30	—	—	—	—
Bontefști	(h)	pl.	1 53	7 54	10 57	17 44	20 32	—	—	—	—
Almaș	•	•	1 59	7 59	11 23	17 50	20 38	—	—	—	—
Joia Mare	(h)	•	2 08	8 08	11 31	17 59	20 47	—	—	—	—
Paulian	(h)	•	2 17	8 16	11 36	18 06	20 55	—	—	—	—
Sebiș	♀	sos.	2 24	8 22	11 45	18 15	21 02	—	—	—	—
Bârșă	(h)	pl.	2 32	8 29	11 47	18 23	21 09	—	—	—	—
Rapsig	(h)	•	2 42	8 30	11 56	18 33	21 11	—	—	—	—
Bocsig	•	•	2 52	8 39	12 03	18 43	21 21	—	—	—	—
Tâmand	(h)	•	3 00	8 46	12 13	18 51	21 28	—	—	—	—
Ineu	53	•	3 12	8 56	12 19	19 03	21 39	—	—	—	—
		•	3 19	9 02	12 30	19 10	21 46	—	—	—	—
		•	3 30	9 12	12 30	19 21	21 56	—	—	—	—
Cernel	53	•	—	—	13 41	19 59	—	—	—	—	—

Cernei 53	pl.	3 46	8 09	auto pers. M	auto pers. M	13 55	auto pers. M	auto pers. M
52		2134	2144	2148	2136	2138	2150	2140
Clasele:	→	123	123	23	23	23	123	23
Ineu 53	pl.	333	450	839	913	1232	1425	2158
Mocrea (h)	pl.	341	457	847	920	1240	1433	2206
Târnava Zărand	pl.	350	506	857	938	1250	1452	2215
Seleuş (h)	pl.	400	515	907	946	1300	1503	2224
Pâncota	pl.	416	526	919	951	1306	1510	2230
Măscu Măderat (h)	pl.	422	532	923	955	1311	1515	2234
Şiria	pl.	429	538	929	1000	1317	1522	2248
Cherechi (h)	pl.	439	549	940	1008	1329	1534	2257
Sântana 54, 55	pl.	444	555	946	1013	1335	1540	2302
Cărmădărie (h)	pl.	446	605	948	1021	1341	1542	2304
Zimandul Nou	pl.	452	611	954	1033	1347	1548	2316
Utviniş (h)	pl.	502	621	1011	1033	1358	1603	2316
Utviniş	pl.	508	627	1017	1033	1404	1609	2316
Arad 55	pl.	520	633	1023	1047	1410	1615	2330
Oradea 55	pl.	530	642	1033	1047	1420	1625	2330
Timisoara 15	pl.	1000	1000	1616	1616	1721	2229	126

Birouri de Informații

pentru înlesnirea publicului călător, Administrația CFR., a înființat în gările mari, birouri de informații, unde se vorbesc mai multe limbi

La aceste birouri se pot căpăta orice informații privind mersul trenurilor, legăturile în țară și strălănătate, vagoanele directe, tarifele, etc.

In gările unde asemenea blourilor nu există, informațiile se dau numai de către șeful de gară

Ineu—Cermi

5 05	—	11 05	—	17 06	—	pl. Arnd	52	...	sos.	—	—	6 42	—	10 33	—	16 25
		auto pers. M		auto pers. M								pers.		auto pers. M		auto pers. M
		2147		2149								2146		2148		2150
		23		23								123		23		23
		7 07	—	13 13	—	pl.	Ineu	52	...	sos.	—	4 15	—	8 37	—	14 23
		7 27	—	13 33	—	↓	Teuz	(h)	...	↑	—	3 55	—	8 18	—	14 04
		7 35	—	13 41	—	sos.	Cermei		...	pl.	—	3 46	—	8 09	—	13 55

Arad—Sântana—Grăniceri

5 09			11 30			13 15			pl. Timișoara 15			. . . sos.		
pers. pers. auto			pers. pers. auto			pers. pers. auto			mixt pers. pers. auto			2452 2152 2144 2156 3104 2154		
2131 2153 3103			2155 2143 2151			2151 2143 2151			2451 2151 2143 2151			M M M		
123 23 123 23 123			123 23 123 23 123			123 23 123 23 123			123 23 123 23 123			123 23 123 23 123		
8 10			13 02			17 06			Arad 15, 18, 34, 51, 52, 55			→		
8 11			13 11			17 16			Utviniș			↑		
8 17			13 17			17 22			Utviniș (h)			↑		
8 23			13 23			17 28			Zimandul Nou			↑		
8 32			13 33			17 38			Cărmădărie (h)			↑		
8 37			13 38			17 43			Sântana 52, 55			pl.		
Cărlă			8 45 13 40			17 53			Comăuș (h)			↑		
la			8 52 13 47			18 00			Șimand			↑		
Brad			9 04 13 58			18 11			Cintei (h)			↑		
			9 16 14 09			18 18						↑		
			9 17 14 21			18 25			Nădab 55			pl.		
			9 26 Cărlă 14 29			19 05			Pădureni Arad			↑		
			9 37 la 14 40			19 21			Socodor (h)			↑		
			9 47 Oradea 14 50			19 36			Șiclău (h)			↑		
			9 56			19 48			Grăniceri			pl.		

Arad—Oradea

1 30	5 09	6 52	11 30	17 53	pl. Timişoara 15 . . . sos.	6 30	13 55	17 49	23 05	1 26
pers.	auto	pers. M	pers.	pers.		pers.	pers. acol.	pers. M		
3101	3107	3110	3103	3105		3102	3104	3106	3108	
123	23	123	123	123	← Clasele: →	123	123	123	123	23
2 58	6 59	9 56	13 02	19 20	Arad Y 51,52,54 15,18,34 sos.	4 59	12 17	16 48	21 36	22 28
3 13	7 14	13 11	13 17	19 33	Utviniş (h) ↑					22 18
3 25	7 20	13 23	13 29	19 39	Utviniş (h) ↑					22 13
3 27	7 31	13 33			Zămandul Nou	4 45	12 03		21 22	22 07
3 34	7 36	10 19	13 38	19 51	Cărmădăre (h) pl.					21 10
3 44	7 38	10 20	13 40	19 54	Sântana Y 52, 54 sos.	4 32	11 50	16 21	21 09	21 44
3 55	7 45	13 47	20 00		Comlăuş (h) ↑	4 30	11 48	16 20	21 07	21 39
3 56	7 57	13 58	20 10		Simand pl.	4 22	11 40		20 59	21 32
4 04	8 09	14 09	20 21		Nădab 54 sos.	4 11	11 29		20 49	21 20
4 14	8 10	14 10	20 22		Chişineu Criş ↑	4 01	11 19		20 39	21 07
4 24	8 31	14 29	20 42		Zerind sos.	3 52	11 18	15 53	20 38	21 06
4 31	8 42	14 39	20 52		Tâmaşda pl.	3 45	11 00		20 31	20 59
4 37	8 49	14 47	21 00		Boiu Bihor (h) ↑	3 35	10 42		20 17	20 46
4 38	8 55	11 12	14 53	21 06	Ciurmeşiu Y 68 sos.	3 25	10 34		20 07	20 28
4 50	11 13	11 13	14 54	21 07	Salonta Y 59, 68 pl.	3 18	10 27	15 27	20 00	20 20
	11 24	15 06	21 19			3 11	10 26	15 26	19 53	20 14
	12 10	16 16	22 29			3 00	10 14	15 15	17 50	19 52
						2 58	10 14	15 15	17 37	19 40

Arad—Ghioroc—Pâncota (linie electrică)

57																	
14	2	4	6	16	8	10	12										
23	23	23	23	23	23	23	23										
22 26	5 30	6 42	9 23	—	13 50	17 07	21 23										
22 21	5 24	6 36	9 26	—	13 43	17 00	21 17										
22 13	5 16	6 28	9 16	—	13 34	16 51	21 10										
21 56	5 07	6 19	9 07	—	13 25	16 42	21 01										
21 52	4 57	6 08	8 57	—	13 15	16 32	20 51										
21 45	4 47	6 02	8 51	—	13 09	16 26	20 45										
21 33	4 38	5 53	8 42	—	13 00	16 17	20 36										
21 30	4 26	5 41	8 27	—	12 45	16 02	20 23										
21 28	4 20	5 35	8 23	—	12 40	15 58	20 19										
21 25	4 05	5 20	8 09	11 12	12 25	15 43	20 04										
21 15	4 02	5 17	8 06	11 09	12 22	15 40	20 01										
21 00	3 50	5 05	7 55	10 57	12 10	15 28	19 49										
20 42	3 32	4 49	7 39	10 39	11 53	15 12	19 33										
20 32	3 21	4 39	7 30	10 29	11 43	15 02	19 24										
20 27	3 08	4 27	7 20	10 16	11 32	14 52	19 13										
20 21	3 03	4 22	7 15	10 11	11 27	14 47	19 08										
20 15	2 57	4 16	7 09	10 05	11 21	14 41	19 02										
20 04	2 52	4 11	7 05	10 01	11 17	14 35	18 52										
pl. Arad	15.18.34.51.52.54.55	pl. Arad CFR.	pl. Micălaça (h)	pl. Glogovaț (h)	pl. Măndruloș (h)	pl. Căciulă (h)	pl. Sămbătești (h)	pl. Ghioroc CFR (h)	pl. Ghioroc Piața 57	pl. Căciulă (h)	pl. Covasnița (h)	pl. Poala Muntelui (h)	pl. Săria (h)	pl. Gălașa (h)	pl. Măscă (h)	pl. Pâncota Gară	pl. Pâncota Comuna
23	23	23	23	23	23	23	23	23	23	23	23	23	23	23	23	23	23
4 25	7 10	11 10	14 32	16 32	19 05	23 05	23 05	23 05	23 05	23 05	23 05	23 05	23 05	23 05	23 05	23 05	23 05
4 30	7 17	11 17	14 39	16 40	19 11	23 10	23 10	23 10	23 10	23 10	23 10	23 10	23 10	23 10	23 10	23 10	23 10
4 38	7 25	11 25	14 47	16 52	19 20	23 17	23 17	23 17	23 17	23 17	23 17	23 17	23 17	23 17	23 17	23 17	23 17
4 47	7 34	11 34	14 57	17 01	19 29	23 25	23 25	23 25	23 25	23 25	23 25	23 25	23 25	23 25	23 25	23 25	23 25
4 56	7 44	11 43	15 06	17 11	19 38	23 34	23 34	23 34	23 34	23 34	23 34	23 34	23 34	23 34	23 34	23 34	23 34
5 02	7 50	11 49	15 12	17 17	19 44	23 39	23 39	23 39	23 39	23 39	23 39	23 39	23 39	23 39	23 39	23 39	23 39
5 10	8 00	11 57	15 21	17 26	19 52	23 47	23 47	23 47	23 47	23 47	23 47	23 47	23 47	23 47	23 47	23 47	23 47
5 23	8 15	12 10	15 34	17 38	20 04	23 59	23 59	23 59	23 59	23 59	23 59	23 59	23 59	23 59	23 59	23 59	23 59
5 28	8 20	12 15	15 39	17 43	20 09	0 04	0 04	0 04	0 04	0 04	0 04	0 04	0 04	0 04	0 04	0 04	0 04
5 43	8 34	12 30	15 54	17 57	20 24	0 06	0 06	0 06	0 06	0 06	0 06	0 06	0 06	0 06	0 06	0 06	0 06
5 48	8 38	12 35	15 59	18 01	20 29	0 10	0 10	0 10	0 10	0 10	0 10	0 10	0 10	0 10	0 10	0 10	0 10
5 58	8 47	12 46	16 11	18 11	20 30	0 19	0 19	0 19	0 19	0 19	0 19	0 19	0 19	0 19	0 19	0 19	0 19
5 24	9 04	13 05	16 30	18 29	20 57	0 37	0 37	0 37	0 37	0 37	0 37	0 37	0 37	0 37	0 37	0 37	0 37
5 34	9 15	13 16	16 41	18 33	21 07	0 45	0 45	0 45	0 45	0 45	0 45	0 45	0 45	0 45	0 45	0 45	0 45
5 45	9 27	13 27	16 52	18 48	21 18	0 54	0 54	0 54	0 54	0 54	0 54	0 54	0 54	0 54	0 54	0 54	0 54
5 52	9 33	13 33	16 58	18 54	21 24	1 01	1 01	1 01	1 01	1 01	1 01	1 01	1 01	1 01	1 01	1 01	1 01
6 00	9 40	13 39	17 04	19 00	21 31	1 07	1 07	1 07	1 07	1 07	1 07	1 07	1 07	1 07	1 07	1 07	1 07
6 05	9 45	13 44	17 09	19 04	21 36	1 12	1 12	1 12	1 12	1 12	1 12	1 12	1 12	1 12	1 12	1 12	1 12

Ghioroc—Radna (linie electrică)

					58									
					← Clasele: →									
21	23	25	27	29	←	Clasele:	→			22	24	26	28	30
	23	23	23	23										
5 50	8 45	12 45	16 05	20 35	pl.	Ghioroc Piața	6,57 sos			5 10	8 00	12 10	15 30	19 55
5 57	8 52	12 52	16 12	20 42	↓	Miniș (h)	↑			5 03	7 53	12 03	15 23	19 48
6 06	9 01	13 01	16 21	20 51	↓	Păuliș (h)	↑			4 54	7 44	11 54	15 14	19 39
6 14	9 09	13 09	16 29	20 59	↓	Barațca (h)	↑			4 46	7 36	11 46	15 06	19 31
6 21	9 16	13 16	16 36	21 06	↓	Ciadova (h)	↑			4 39	7 29	11 39	14 59	19 24
6 30	9 25	13 25	16 45	21 15	↓	Radna	↑	pl.		4 30	7 20	11 30	14 50	19 15

Salonta—Kötegyan

					59									
					← Clasele: →									
					←	Clasele:	→							
					pl.	Salonta 55, 68	↑							
					sos.	Kötegyan	↑							

O masă bună și eficientă, numai în vagonul restaurant
 Consultați tarifele spre convingere

București Nord—Cluj—Oradea—Episcopia Bihor

60

60

Clasele: →

Bucuresti Nord X

1,27,34,85,90,109,116,

125,132,133,137

Chitila X 27,34,85,90

109,137

Buftea

Dârza

Periş Ilfov

Scroviştea

Crivina

Prahova

Brazi

Ploesti sud X 34,35,

85,90,91,92,95,109,137

Slănic 35

Slănic 35

Ploesti sud X 34,35,

85,90,91,92,95,109,137

Ploesti Vest X 34,35,85

Buda 34, 35, 85

Băicoi 34, 85

Câmpina X 34,36,85

Telega 36

. . . sos.

. . . sos.

. . . sos.

. . . sos.

accl. pers.	rap. pers. accl.	accl.	pers. accl.	accl. pers.	accl. pers.
201 3001	31 4005 303	301	3003 405	401 3005	
123 123	123 123 123	123	123 123	123 123	
0 01	0 45	12 15	14 10 15 55	18 15	20 15
Buc.-Arad	1 03	Bucuresti - Oradea	14 24	Bucuresti - Oradea	20 29
marti, joi, sâmbătă	1 05	X	14 25	Bucuresti - Oradea	20 30
				Bucuresti - Oradea	20 40
				Bucuresti - Oradea	20 49
				Bucuresti - Oradea	20 58
				Bucuresti - Oradea	21 06
				Bucuresti - Oradea	21 13
				Bucuresti - Oradea	21 21
				Bucuresti - Oradea	21 30
				Bucuresti - Oradea	21 46
				Bucuresti - Oradea	
				Bucuresti - Oradea	
				Bucuresti - Oradea	
				Bucuresti - Oradea	
				Bucuresti - Oradea	
				Bucuresti - Oradea	
				Bucuresti - Oradea	
				Bucuresti - Oradea	
				Bucuresti - Oradea	
				Bucuresti - Oradea	
				Bucuresti - Oradea	
				Bucuresti - Oradea	
				Bucuresti - Oradea	
				Bucuresti - Oradea	
				Bucuresti - Oradea	
				Bucuresti - Oradea	
				Bucuresti - Oradea	
				Bucuresti - Oradea	
				Bucuresti - Oradea	
				Bucuresti - Oradea	
				Bucuresti - Oradea	
				Bucuresti - Oradea	
				Bucuresti - Oradea	
				Bucuresti - Oradea	
				Bucuresti - Oradea	
				Bucuresti - Oradea	
				Bucuresti - Oradea	
				Bucuresti - Oradea	
				Bucuresti - Oradea	
				Bucuresti - Oradea	
				Bucuresti - Oradea	
				Bucuresti - Oradea	
				Bucuresti - Oradea	
				Bucuresti - Oradea	
				Bucuresti - Oradea	
				Bucuresti - Oradea	
				Bucuresti - Oradea	
				Bucuresti - Oradea	
				Bucuresti - Oradea	
				Bucuresti - Oradea	
				Bucuresti - Oradea	
				Bucuresti - Oradea	
				Bucuresti - Oradea	
				Bucuresti - Oradea	
				Bucuresti - Oradea	
				Bucuresti - Oradea	
				Bucuresti - Oradea	
				Bucuresti - Oradea	
				Bucuresti - Oradea	
				Bucuresti - Oradea	
				Bucuresti - Oradea	
				Bucuresti - Oradea	
				Bucuresti - Oradea	
				Bucuresti - Oradea	
				Bucuresti - Oradea	
				Bucuresti - Oradea	
				Bucuresti - Oradea	
				Bucuresti - Oradea	
				Bucuresti - Oradea	
				Bucuresti - Oradea	
				Bucuresti - Oradea	
				Bucuresti - Oradea	
				Bucuresti - Oradea	
				Bucuresti - Oradea	
				Bucuresti - Oradea	
				Bucuresti - Oradea	
				Bucuresti - Oradea	
				Bucuresti - Oradea	
				Bucuresti - Oradea	
				Bucuresti - Oradea	
				Bucuresti - Oradea	
				Bucuresti - Oradea	
				Bucuresti - Oradea	
				Bucuresti - Oradea	
				Bucuresti - Oradea	
				Bucuresti - Oradea	
				Bucuresti - Oradea	
				Bucuresti - Oradea	
				Bucuresti - Oradea	
				Bucuresti - Oradea	
				Bucuresti - Oradea	
				Bucuresti - Oradea	
				Bucuresti - Oradea	
				Bucuresti - Oradea	
				Bucuresti - Oradea	
				Bucuresti - Oradea	
				Bucuresti - Oradea	
				Bucuresti - Oradea	
				Bucuresti - Oradea	
				Bucuresti - Oradea	
				Bucuresti - Oradea	
				Bucuresti - Oradea	
				Bucuresti - Oradea	
				Bucuresti - Oradea	
				Bucuresti - Oradea	
				Bucuresti - Oradea	
				Bucuresti - Oradea	
				Bucuresti - Oradea	
				Bucuresti - Oradea	
				Bucuresti - Oradea	
				Bucuresti - Oradea	
				Bucuresti - Oradea	
				Bucuresti - Oradea	
				Bucuresti - Oradea	
				Bucuresti - Oradea	
				Bucuresti - Oradea	

CU GRĂDINI, CĂMINUL, CĂMINUL, CĂMINUL

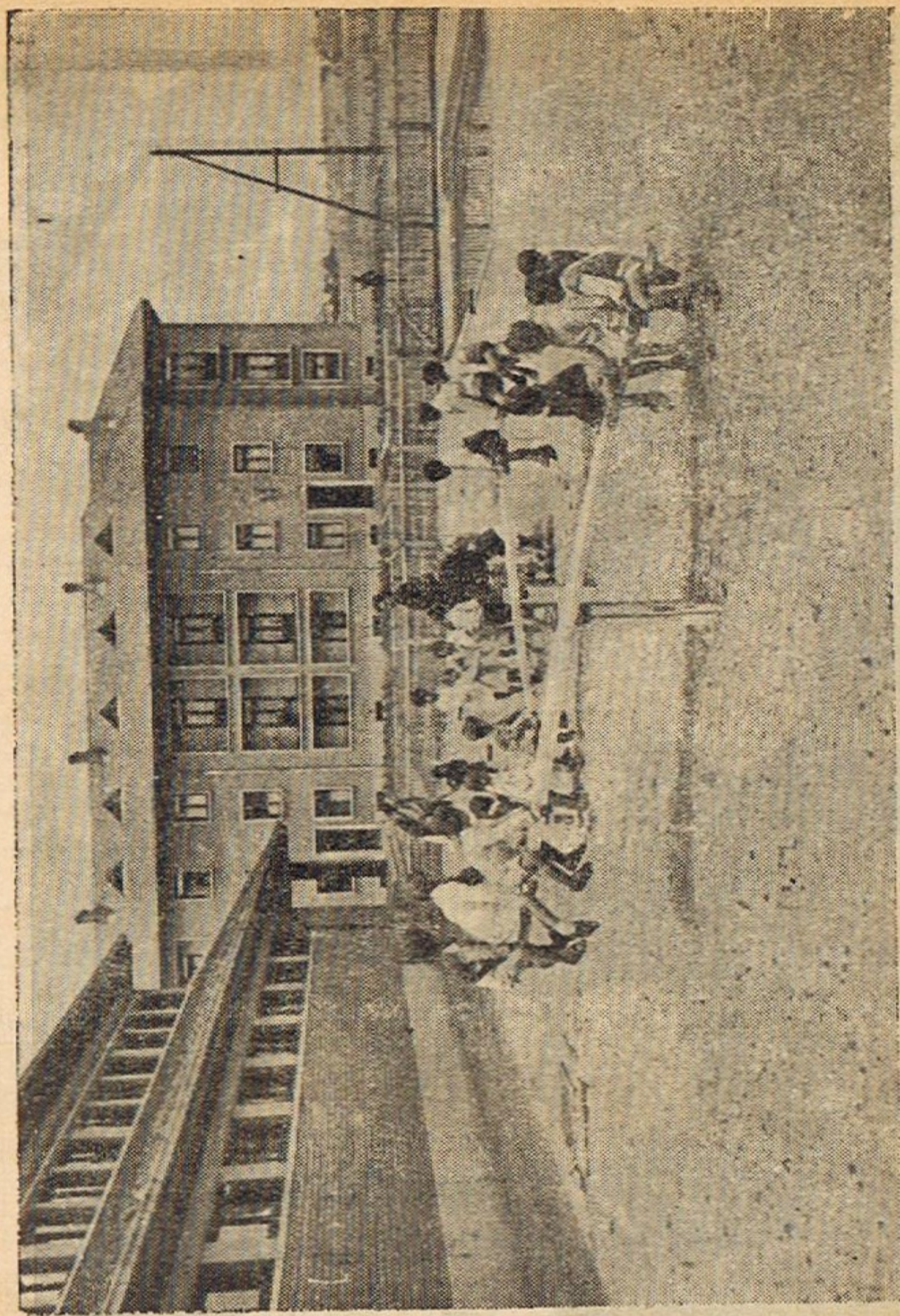

Din viața fericită a copiilor din RPR



Cu deosebită străduință studenții lucrează în laborator

60									
Clasele:									
	c-rs.	c-rs.	rap.	auto rap.	c-rs.	accl.	c-rs.	pers.	accl.
	3337	3333	31	M 35	3331	301	3335	3007	3009 401
	123	23	123	12	123	123	123	123	123
Teius X 34	706	1306	1359	1622	1727	2029	2059	344	504 250
Cârbova Alba	713	1314	1359	1632	1735	2029	2113	353	513
Alud	721	1321	1411	1639	1743	2042	2120	401	521 303
Mirăslău		1328	1412	1640	1744	2043	2121	403	523 304
Decea (h)		1336			1752	2043	2129	412	531
Unirea		1341			1758	2043	2135	418	538
Unirea (h)		1347			1804	2043	2141	424	544
Războeni X 61, 119		1353			1810	2043	2147	430	550
Tg. Mureș 119		1359	1430	1655	1815	2102	2153	436	556 323
Războeni X 61, 119									
Calărași Turda		1405	1432	1656	1820	2104	2154	438	558 324
Câmpia Turzii X 62		1421	1453	1715	1832	2111	2211	453	610
Turda 62		1434	1453	1715	1844	2126	2224	505	622 346
Câmpia Turzii X 62		1557	1557	1917		2155	2400	535	804 535
Câmpia Turzii X 62									
Cânești		1454		1716	1846	2127		507	624 347
Valea Florilor					1859			520	636
Boju					1909			531	646
Tunel					1922			545	658
Cojocna					1939			556	709
Apahida X 81				1800	1950			608	722
Dej 81		1544			1957	2218		617	730 438
Baia Mare 81, 85		1832			2225				1145 655
Baia Mare 81, 85					500				1634
Dej 81			1210			1535		422	
Apahida X 81						2040			
Dezmir (h)		1545		1801	1958	2220		618	736 439
Someșeni					2002			628	746
Someșeni Băl					2009				751
Cluj X 81					2013	2236		640	801 455

C clasele: →													
c-rs.	accl.	c-rs.	pers.	accl.	pers.	accl.	pers.	accl.	pers.	accl.	pers.	accl.	pers.
3343	307	306	3345	3011	123	123	123	123	123	123	123	401	3007
123	123	123	123	123	123	123	123	123	123	123	123	123	123
Butan (h)	5 07	—	15 00	19 58	—	—	—	—	—	—	—	—	—
Aleşd (h)	5 14	—	15 07	20 05	—	—	—	—	—	—	—	—	—
Aleşd	5 19	—	15 12	20 11	13 53	—	—	—	—	—	—	7 43	—
Tetchea (h)	5 25	—	15 18	—	—	—	—	—	—	—	—	—	—
Telechin (h)	5 31	—	15 24	20 20	—	—	—	—	—	—	—	—	—
Tileagd	5 38	—	15 31	20 27	—	—	—	—	—	—	—	7 53	—
Săcădat (n)	5 45	—	15 38	20 35	—	—	—	—	—	—	—	—	—
Oşorhel	5 57	—	15 56	20 45	—	—	—	—	—	—	—	—	—
Oradea Est 65, 66	6 04	—	16 03	20 52	—	—	—	—	—	—	—	—	—
Oradea 69, 70	6 05	—	16 04	20 53	—	—	—	—	—	—	—	—	—
Oradea 55, 65, 66	6 11	—	16 10	21 00	14 22	—	—	—	—	—	—	8 13	—
Episcopia Bihor	—	—	6 28	—	—	—	—	—	—	—	—	—	—
Borş (h)	—	—	6 36	—	—	—	—	—	—	—	—	—	—
Borş Frontieră	—	—	6 46	—	—	—	—	—	—	—	—	—	—
Biharkeresztes H.E.G.	—	—	6 56	—	—	—	—	—	—	—	—	—	—
Biharkeresztes H.E.G.	—	—	—	—	—	—	—	—	—	—	—	—	—
Budapest ny.p.u.	—	—	—	—	—	—	—	—	—	—	—	—	—
Bratislava	—	—	—	—	—	—	—	—	—	—	—	—	—
Praha Wils	—	—	—	—	—	—	—	—	—	—	—	—	—
Bohumin	—	—	—	—	—	—	—	—	—	—	—	—	—
Warszawa	—	—	—	—	—	—	—	—	—	—	—	—	—
Poznan	—	—	—	—	—	—	—	—	—	—	—	—	—
Berlin	—	—	—	—	—	—	—	—	—	—	—	—	—
Szczecin D.	—	—	—	—	—	—	—	—	—	—	—	—	—
Odra Port	—	—	—	—	—	—	—	—	—	—	—	—	—
Malmö	—	—	—	—	—	—	—	—	—	—	—	—	—
Stockholm	—	—	—	—	—	—	—	—	—	—	—	—	—
Oslo	—	—	—	—	—	—	—	—	—	—	—	—	—

[illegible]

60

[illegible]

60

Clasele:

→

c-rs.	accl.	c-rs.	c-rs.	pers. accl.	pers.	auto rap.	rap.
3334	402	3332	3336	3008	3010	M 36	32
23	123	123	123	123	123	12	123
Cluj X 81	19 00	16 12	-	23 34	9 08	7 20	13 40
Someșeni Băi	-	16 23	-	-	5 48	-	-
Someșeni	-	16 27	-	23 47	5 59	-	-
Dezmir (h)	-	16 34	-	-	6 04	-	-
Apahida Y 81	19 15	16 38	-	23 56	9 23	7 34	13 55
Dej 81	22 25	18 32	-	-	11 45	-	-
Baia Mare 81, 85	5 00	-	-	-	16 34	-	-
Baia Mare 81, 85	11 34	-	-	15 35	1 30	-	-
Dej 81	16 25	-	-	20 40	7 25	4 22	12 10
Apahida Y 81	19 17	16 40	-	23 58	9 24	7 35	13 57
Cojocna	-	16 49	-	0 07	-	-	-
Tunel	-	17 05	-	0 26	-	-	-
Boju	-	17 16	-	0 40	-	-	-
Valea Florilor	-	17 33	-	0 52	-	-	-
Cănești	-	17 43	-	1 04	-	-	-
Câmpia Turzii Y 62 sos.	20 12	17 53	-	1 15	10 20	8 20	14 50
Turda 62	19 45	17 25	22 15	0 40	9 40	5 58	14 05
Câmpia Turzii Y 62 pl.	20 13	17 54	23 30	1 17	10 21	8 21	14 56
Călărași Turda	-	18 05	23 42	1 29	-	-	-
Războeni X 61, 119 sos.	20 33	18 18	23 55	1 42	10 42	8 39	15 17
Tg. Mureș 119	-	16 10	-	-	6 41	6 41	12 08
Războeni X 61, 119 pl.	20 35	18 19	23 57	1 45	10 43	8 41	15 19
Unirea (h)	-	18 24	0 04	1 52	-	-	-
Unirea	-	18 30	0 10	1 58	-	3338	-
Decea (h)	-	18 35	0 16	-	-	-	-
Mirăslău	20 55	18 41	0 22	2 08	-	-	-
Alud Y	21 03	18 48	0 29	2 16	11 00	8 56	15 36
Gârbova Alba	21 04	18 49	0 30	2 18	11 01	8 57	15 37
Teius X 34	21 16	18 58	0 39	2 27	-	9 07	15 49
	-	19 06	0 47	2 35	11 13	14 36	-

Clasele:

→

Teluş X 34	pl.
Podul Mureş	pl.
Mihail (h)	pl.
Cisteiul (h)	pl.
Cristeiu	pl.
Crăciunel	pl.
Blaş Y 34, 45	sos.
Praia 45	sos.
Praia 45	pl.
Blaş Y 34, 45	pl.
Câmpul Libertăţii	pl.
Mănărade (h)	pl.
Valea Lungă	pl.
Micăsasa	pl.
Copşa Mică X 34, 44	sos.
Sibiu 44	sos.
Sibiu 44	pl.
Copşa Mică X 34, 44	pl.
Proştea Mare	pl.
Medias Y	pl.
Bratei (h)	pl.
Aţel	pl.
Dumbrăveni Y	pl.
Luna (h)	pl.
Daneş	pl.
Hetur (h)	pl.
Sighişoara X 34, 41, 43	sos.

p	ers.	c-rs.	aeol.	aeol.	c-rs.	accf.	c-rs.	pers.	accl.	c-rs.	auto	rap.	c-rs.	rap.
3004	3328	402	202	3322	3002	302	3324	36	3326	32				
123	123	123	123	123	123	123	123	12	123	123				
16 55	17 25	21 23	0 41	20 46	4 05	11 20	6 27	9 09	12 36	15 56				
17 01	17 32		0 41	20 52	4 11		6 33		12 48					
	17 37						6 38		12 53					
	17 44						6 44		12 59					
17 11	17 50			21 01	4 21		6 50		13 05					
17 18	17 57			21 07	4 28		6 57		13 12					
17 27	18 06	21 45	0 58	21 15	4 37	11 42	7 05	9 28	13 20	16 17				
17 43			19 45	2 12	10 11	18 14		3 45	18 14					
17 33	21 47		1 00	21 23	4 40	11 43		9 29		16 19				
17 39				21 28	4 46									
17 46				21 35	4 53									
17 53				21 41	5 01									
18 03				21 50	5 11		c-rs.							
18 14	22 14		1 26	22 00	5 22	12 09	3318	9 54		16 44				
21 05			3 30		7 53	9 10	15 14	10 39						
16 32			22 50		3 40	9 35	13 47			14 47				
18 17	22 16		1 28	22 30	5 26	12 11	15 50	Circ.		16 46				
18 25				22 37	5 34		15 57	la						
18 34	22 29		1 41	22 43	5 45	12 24	16 03	Bur.		16 58				
18 42					0 29		16 10	prin						
18 50					0 35		16 16	Plești						
19 03	22 46				0 43	12 43	16 24							
19 10					0 51	12 52	16 33							
19 20					0 58		16 41							
19 28					1 12		16 48							
19 40	23 09		2 18		1 18		16 54							
					1 29	13 15	17 01			17 34				

Clasele:	pers. accl.			accl. c-rs.			pers. accl.			c-rs.			rap. pers.		
	3004	402		202	3310		3002	302		3312			32	3020	
	123	123		123	123		123	123		123			123	123	
Sighişoara X 34, 41, 13 pl.	19 49	23 16		2 25			7 01	13 22					17 40		
Albeşti Târnava	19 57						7 09								
Boiu (h)	20 02						7 14								
Vânători 34, 43 sos.	20 07						7 19								
Odorhei 43				6 53									20 49		
Odorhei 43							4 30						14 05		
Vânători 34, 43	20 09						7 21								
Mureni	20 21						7 32								
Archita	20 36						7 46								
Dârju	20 46						7 56								
Beia	20 57						8 07								
Paloş	21 05	0 10					8 15								
Caţa	21 14						8 22								
Homorod (h)	21 23						8 31								
Rupea	21 31	0 25					8 42	14 20							
Begata Oltului	21 44						8 50								
Mateiaş (h)	21 55						9 01								
Racoş	22 03	0 47		3 43	4 08		9 10	14 42					18 51	20 15	
Augustini	22 19				4 30		9 26							20 29	
Căpeni (h)	22 25				4 35		9 32							0 34	
Ormeniş (h)	22 32				4 41		9 39							20 40	
Apăta	22 41			4 16	4 51		9 49							20 54	
Măieruş (h)	22 50				5 00		9 58							21 03	
Vadul Roşu	23 03				5 06		10 04							21 09	
Rotbav (h)	23 09				5 13		10 11							21 15	
Feldioara	23 15				5 19		10 24							21 22	
Bod	23 27			4 41	5 30		10 36							21 34	
Stupini	23 36				5 39		10 45							21 43	
Suburbu	23 44				5 47		10 54							21 51	
Oraşul Stalin X 43 sos.	23 50	1 46		4 58	5 52		11 00	15 42					19 47	21 56	
37, 38, 39, 40, 85															
Zăneşti 37	1 30			6 55			14 39	17 57					22 18		
Făgăraş 39	1 44				9 38			18 13							
Sibiu 39					12 21										
Ciceu 85		6 07			11 31		15 35	20 03						23 08	

[illegible]

Războieni—Uioara

-	23 34	-	7 20	-	13 40	16 12	-	pl. Cluj 60	8 01	-	16 01	-	20 23	22 36	-
-	18 15	14 10	-	-	6 20	-	-	" București Nord 60 . "	-	19 16	23 14	-	-	5 25	-
	mixt	mixt	mixt		mixt	mixt			mixt	mixt	mixt		mixt	mixt	
	3421	3423	3425		3427	3429			3422	3424	3426		3428	3430	
	123	123	123		123	123		← Clasele: →	123	123	123		123	123	
	345	7 10	8 55	-	16 15	19 15	-	pl. Războieni X 60, 119 sos.	5 42	7 47	13 52	-	18 02	20 22	
	3 55	7 17	9 05	-	16 25	19 25	-	sos. Uioara Y pl.	5 30	7 40	13 40	-	17 50	20 10	

Câmpia Turzii—Turda

-	-	5 48	7 20	13 40	16 12	19 00	-	pl. Cluj 60	4 55	8 01	-	16 01	20 23	22 36	-
-	14 10	-	-	6 20	-	12 15	-	sos. București Nord 60 . "	16 06	-	19 10	23 14	-	5 25	-
	mixt	mixt	mixt	mixt	mixt	mixt	mixt		mixt	mixt	mixt	mixt	mixt	mixt	
	3431	3433	3435	3437	3439	3441	3443		3432	3434	3436	3438	3440	3442	3444
	123	123	123	123	123	123	123	← Clasele: →	123	123	123	123	123	123	123
	5 18	7 42	10 56	15 35	18 55	21 38	23 38	pl. Câmpia Turzii Y 60 sos.	1 00	6 15	10 00	14 25	17 45	20 02	22 32
	5 35	8 04	11 18	15 57	19 17	21 55	24 00	sos. Turda 63 pl.	0 40	5 58	9 40	14 05	17 25	19 42	22 15
-	-	14 49	-	23 01	-	-	-	sos. Abrud 63 pl.	-	23 35	-	-	10 20	-	-

BIROUL OFICIAL DE VOIAJ

O R A D E A
Str Republicii Nr. 10 A
Telefon : 15.38

Bilete de călătorie în țară și străină-
tate, tichete pentru rapide, suplimente
pentru accelerate, abonamente, Informa-
ții gratuite în legătură cu C F R

Turda—Abrud (linie îngustă)

7 42		15 35		6 15		17 45	
pers.		pers.		pers.		pers.	
3211		3213		3214		3212	
123		123		123		123	
8 18		16 30		5 45		16 45	
8 24		16 37		5 40		16 40	
8 40		16 53		5 24		16 15	
8 59		17 12		5 09		16 00	
9 10		17 23		4 54		15 45	
9 35		17 48		4 34		15 26	
10 03		18 16		4 07		14 59	
10 18		18 31		3 53		14 45	
10 36		18 49		3 39		14 30	
10 52		19 05		3 18		14 09	
11 21		19 34		2 48		13 39	
11 36		19 49		2 43		13 34	
12 09		20 22		2 10		13 01	
12 21		20 34		1 58		12 49	
12 38		20 50		1 46		12 37	
12 52		21 04		1 27		12 13	
13 13		21 25		1 10		11 56	
13 34		21 46		0 48		11 34	
13 54		22 06		0 28		11 13	
14 12		22 24		0 16		11 01	
14 37		22 49		23 48		10 33	
14 49		23 01		23 35		10 20	

AVIZ

▲ Fumatul în compartimentele nerezervate pentru fumători, este permis numai cu consum-
tământul celorlalți călători din compartiment

Huedin—Călățele

5 03	11 19	16 27	20 38	—	ol. Cluj 60	—	5 36	8 58	18 18	23 25
1 26	12 19	15 43	18 38	—	„ Oradea 60	—	8 13	11 35	21 00	1 21
mixt	mixt	mixt	mixt	mixt			mixt	mixt	mixt	mixt
3447	3449	3451	3453	3454			3448	3450	3452	3454
123	123	123	123	123			123	123	123	123
6 20	14 28	18 30	22 40	21 20	pl. Huedin 60	—	3 53	7 52	16 37	21 20
6 25	14 35	18 37	22 47	21 14	„ Huedin Ūbor (h)	—	3 47	7 48	16 31	21 14
6 36	14 50	18 54	23 04	21 02	„ Zamul Bihorului h	—	3 35	7 39	16 19	21 02
6 49	15 07	19 14	23 24	20 41	„ Călăta (h)	—	3 14	7 27	16 01	20 41
6 55	15 16	19 23	23 33	20 27	„ Călățele 60	—	3 00	7 20	15 50	20 27
123	123	123	123	123			123	123	123	123
123	123	123	123	123			123	123	123	123

Oradea—Holod—Vașcău

12 15	12 15	12 15	12 15	12 15	pl. București Nord 60	—	19 10	16 06	—	—
pers.	pers.	pers.	pers.	pers.			pers.	pers.	pers.	pers.
3112	3112	3116	3114	3113			3111	3115	3113	3113
123	123	123	123	123			123	123	123	123
2 05	14 35	18 10	18 10	17 42	pl. Oradea X	—	6 01	7 19	17 42	—
2 11	14 41	18 16	18 16	17 36	„ Oradea Est 60, 66	—	5 55	7 13	17 36	—
2 12	14 43	18 19	18 19	17 34	„ Rontău (h) 66	—	5 53	7 10	17 34	—
2 20	14 51	18 27	18 27	17 20	„ Baile 1 Mai (h)	—	—	6 56	17 20	—
2 21	14 52	18 28	18 28	17 19	„ Rontău (h) 66	—	—	6 55	17 19	—
2 28	14 59	18 35	18 35	17 15	„ Baile Victoria 9 Mai (h.) 66	—	5 36	6 50	17 15	—
2 29	15 00	18 36	18 36	17 14	„ Cordău (h)	—	5 35	6 49	17 14	—
2 38	15 10	18 46	18 46	17 08	„	—	—	6 43	17 08	—

				65							
				pers. M.	pers.	auto		pers.	pers.	pers.	auto
				3107	3116	3114		3111	3115	3113	3108
				123	23	123	123	123	123	23	23
← Clasele: →											
pl. Mierlău								5 18			
pl. Calea Mare (h)									6 29	16 54	
pl. Tâsad (h)									6 11	16 36	
pl. Drăgești								4 48		16 28	
pl. Ceica									5 52	16 17	
pl. Dusești (h)									5 39	16 04	c. la
pl. Rogoz								4 12		15 56	Arad
pl. Dobrești 67								3 00		15 37	
pl. Dobrești 67									3 00		
pl. Rogoz								4 11	5 12	15 27	
pl. Holod								4 04	5 05	15 20	
pl. Ginta (h)								3 54		15 18	18 32
pl. Căpâlna (h)								3 46		15 10	18 25
pl. Șolmi								3 40		15 04	18 20
pl. Urviș (h)								3 29		14 53	18 09
pl. Borz (h)								3 19		14 43	18 01
pl. Uilacul Belușului								3 13		14 37	17 55
pl. Ioaniș								3 05		14 29	17 47
pl. Finiș (h)								3 56		14 20	17 39
pl. Beluș								2 46		14 10	17 30
pl. Târcaia (h)								2 37		14 00	17 22
pl. Sudrigiu								2 27		13 50	17 20
pl. Rieni Bihor (h)								2 20		13 43	17 14
pl. Stel (h)								2 10		13 33	17 05
pl. Lunca Bihorului (h)								2 01		13 24	16 57
pl. Vascân								1 52		13 15	16 49
								1 47		13 10	16 44
								1 37		13 00	16 35

Oradea—Băile Victoria 9 Mai

66											
← Clasele: →						pers. pers.		pers. pers.		pers. pers.	
pers. pers.		pers. pers.		pers. pers.		pers. pers.		pers. pers.		pers. pers.	
3182	3184	3185	3188	123	123	123	123	3181	3183	3185	3187
123 123		123 123		123 123		123 123		123 123		123 123	
pl. Oradea X 55 50, 55 59, 70 sos. pl.						9 55 12 43		17 01 20 35			
sos. Oradea Est 60, 65 sos. pl.						9 48 12 36		16 55 20 29			
sos. Rontău (h) 65 sos. pl.						9 47 12 35		16 50 20 27			
pl. Băile 1 Mai (h) sos. pl.											
sos. Rontău (h) sos. pl.											
pl. Băile Victoria 9 Mai (h) 65 sos. pl.										16 37 20 14	
8 40 11 40		15 54 19 30		16 17 19 49		9 34 12 22					
8 46 11 46		16 00 19 36		16 22 19 54							
8 48 11 48		16 05 19 37		16 26 19 58							
				16 27 19 59							
				16 34 20 06							

Holod—Dobrești

--	--	--	--	--	--	--	--	--	--	--	--	--	--	--	--	--	--	--	--	--	--	--	--	--	--	--	--	--	--	--	--	--	--	--	--	--	--	--	--	--	--	--	--	--	--	--	--	--	--	--	--	--	--	--	--	--	--	--	--	--	--	--	--	--	--	--	--	--	--	--	--	--	--	--	--	--	--	--	--	--	--	--	--	--	--	--	--	--	--	--	--	--	--	--	--	--	--	--	--	--	--	--	--	--	--	--	--	--	--	--	--	--	--	--	--	--	--	--	--	--	--	--	--	--	--	--	--	--	--	--	--	--	--	--	--	--	--	--	--	--	--	--	--	--	--	--	--	--	--	--	--	--	--	--	--	--	--	--	--	--	--	--	--	--	--	--	--	--	--	--	--	--	--	--	--	--	--	--	--	--	--	--	--	--	--	--	--	--	--	--	--	--	--	--	--	--	--	--	--	--	--	--	--	--	--	--	--	--	--	--	--	--	--	--	--	--	--	--	--	--	--	--	--	--	--	--	--	--	--	--	--	--	--	--	--	--	--	--	--	--	--	--	--	--	--	--	--	--	--	--	--	--	--	--	--	--	--	--	--	--	--	--	--	--	--	--	--	--	--	--	--	--	--	--	--	--	--	--	--	--	--	--	--	--	--	--	--	--	--	--	--	--	--	--	--	--	--	--	--	--	--	--	--	--	--	--	--	--	--	--	--	--	--	--	--	--	--	--	--	--	--	--	--	--	--	--	--	--	--	--	--	--	--	--	--	--	--	--	--	--	--	--	--	--	--	--	--	--	--	--	--	--	--	--	--	--	--	--	--	--	--	--	--	--	--	--	--	--	--	--	--	--	--	--	--	--	--	--	--	--	--	--	--	--	--	--	--	--	--	--	--	--	--	--	--	--	--	--	--	--	--	--	--	--	--	--	--	--	--	--	--	--	--	--	--	--	--	--	--	--	--	--	--	--	--	--	--	--	--	--	--	--	--	--	--	--	--	--	--	--	--	--	--	--	--	--	--	--	--	--	--	--	--	--	--	--	--	--	--	--	--	--	--	--	--	--	--	--	--	--	--	--	--	--	--	--	--	--	--	--	--	--	--	--	--	--	--	--	--	--	--	--	--	--	--	--	--	--	--	--	--	--	--	--	--	--	--	--	--	--	--	--	--	--	--	--	--	--	--	--	--	--	--	--	--	--	--	--	--	--	--	--	--	--	--	--	--	--	--	--	--	--	--	--	--	--	--	--	--	--	--	--	--	--	--	--	--	--	--	--	--	--	--	--	--	--	--	--	--	--	--	--	--	--	--	--	--	--	--	--	--	--	--	--	--	--	--	--	--	--	--	--	--	--	--	--	--	--	--	--	--	--	--	--	--	--	--	--	--	--	--	--	--	--	--	--	--	--	--	--	--	--	--	--	--	--	--	--	--	--	--	--	--	--	--	--	--	--	--	--	--	--	--	--	--	--	--	--	--	--	--	--	--	--	--	--	--	--	--	--	--	--	--	--	--	--	--	--	--	--	--	--	--	--	--	--	--	--	--	--	--	--	--	--	--	--	--	--	--	--	--	--	--	--	--	--	--	--	--	--	--	--	--	--	--	--	--	--	--	--	--	--	--	--	--	--	--	--	--	--	--	--	--	--	--	--	--	--	--	--	--	--	--	--	--	--	--	--	--	--	--	--	--	--	--	--	--	--	--	--	--	--	--	--	--	--	--	--	--	--	--	--	--	--	--	--	--	--	--	--	--	--	--	--	--	--	--	--	--	--	--	--	--	--	--	--	--	--	--	--	--	--	--	--	--	--	--	--	--	--	--	--	--	--	--	--	--	--	--	--	--	--	--	--	--	--	--	--	--	--	--	--	--	--	--	--	--	--	--	--	--	--	--	--	--	--	--	--	--	--	--	--	--	--	--	--	--	--	--	--	--	--	--	--	--	--	--	--	--	--	--	--	--	--	--	--	--	--	--	--	--	--	--	--	--	--	--	--	--	--	--	--	--	--	--	--	--	--	--	--	--	--	--	--	--	--	--	--	--	--	--	--	--	--	--	--	--	--	--	--	--	--	--	--	--	--	--	--	--	--	--	--	--	--	--	--	--	--	--	--	--	--	--	--	--	--	--	--	--	--	--	--	--	--	--	--	--	--	--	--	--	--	--	--	--	--	--	--	--	--	--	--	--	--	--	--	--	--	--	--	--	--	--	--	--	--	--	--	--	--	--	--	--	--	--	--	--	--	--	--	--	--	--	--	--	--	--	--	--	--	--	--	--	--	--	--	--	--	--	--	--	--	--	--	--	--	--	--	--	--	--	--	--	--	--	--	--	--	--	--	--	--	--	--	--	--	--	--	--	--	--	--	--	--	--	--	--	--	--	--	--	--	--	--	--	--	--	--	--	--	--	--	--	--	--	--	--	--	--	--	--	--	--	--	--	--	--	--	--	--	--	--	--	--	--	--	--	--	--	--	--	--	--	--	--	--	--	--	--	--	--	--	--	--	--	--	--	--	--	--	--	--	--	--	--	--	--	--	--	--	--	--	--	--	--	--	--	--	--	--	--	--	--	--	--	--	--	--	--	--	--	--	--	--	--	--	--	--	--	--	--	--	--	--	--	--	--	--	--	--	--	--	--	--	--	--	--	--	--	--	--	--	--	--	--	--	--	--	--	--	--	--	--	--	--	--	--	--	--	--	--	--	--	--	--	--	--	--	--	--	--	--	--	--	--	--	--	--	--	--	--	--	--	--	--	--	--	--	--	--	--	--	--	--	--	--	--	--	--	--	--	--	--	--	--	--	--	--	--	--	--	--	--	--	--	--	--	--	--	--	--	--	--	--	--	--	--	--	--	--	--	--	--	--	--	--	--	--	--	--	--	--	--	--	--	--	--	--	--	--	--	--	--	--	--	--	--	--	--	--	--	--	--	--	--	--	--	--	--	--	--	--	--	--	--	--	--	--	--	--	--	--	--	--	--	--	--	--	--	--	--	--	--	--	--	--	--	--	--	--	--	--	--	--	--	--	--	--	--	--	--	--	--	--	--	--	--	--	--	--	--	--	--	--	--	--	--	--	--	--	--	--	--	--	--	--

Oradea—Cheresig

[illegible]



Oră de curs la o școală de alfabetizare

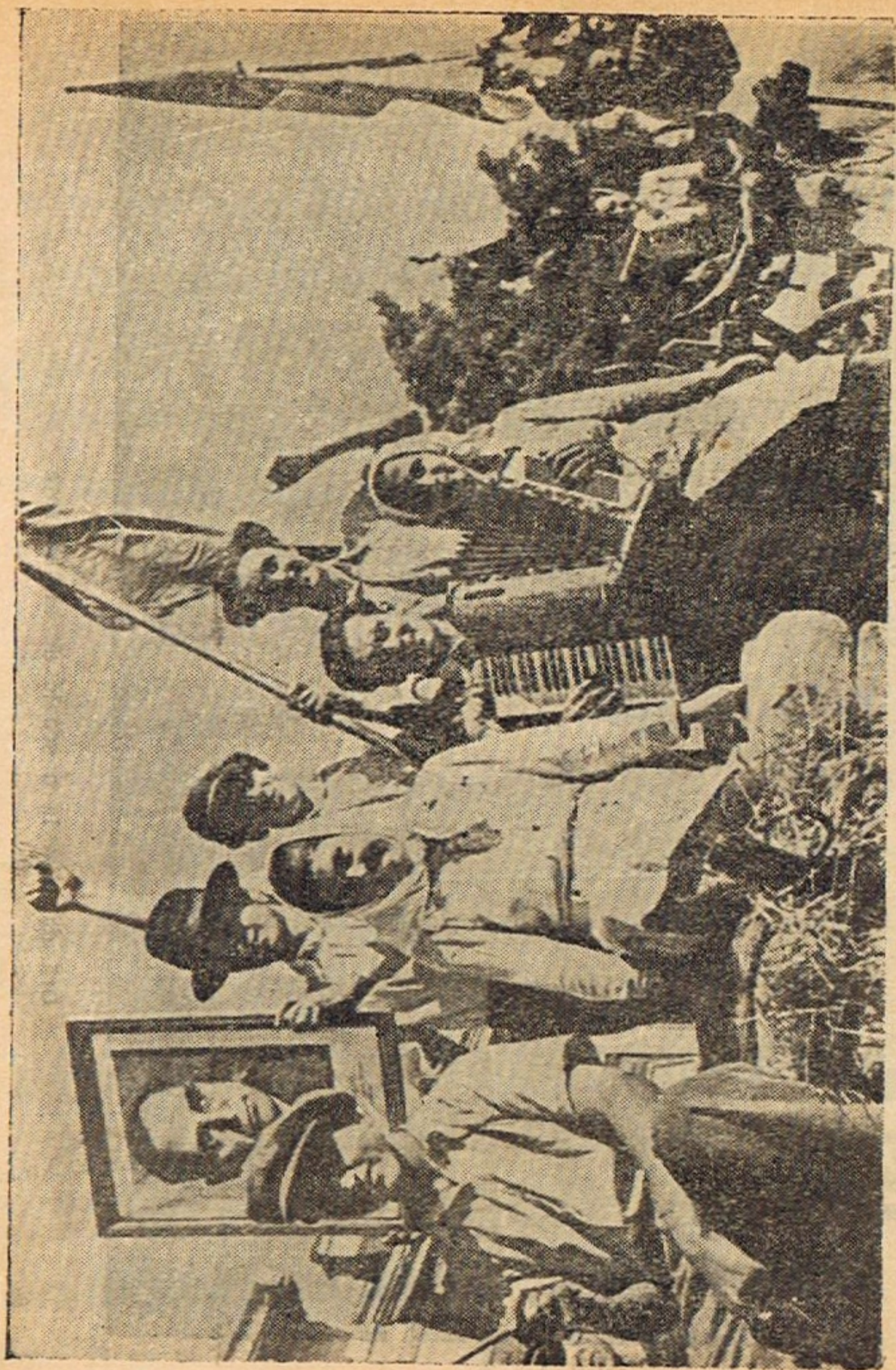

Indeplinirea datoriei patriotice a predării cotelor către Stat, este o adevărată sărbătoare pentru țărani muncitori

Oradea—Satu Mare—Halmeu

--	--	--	--	--	--	--	--	--	--	--	--	--	--	--	--	--	--	--	--	--	--	--	--	--	--	--	--	--	--	--	--	--	--	--	--	--	--	--	--	--	--	--	--	--	--	--	--	--	--	--	--	--	--	--	--	--	--	--	--	--	--	--	--	--	--	--	--	--	--	--	--	--	--	--	--	--	--	--	--	--	--	--	--	--	--	--	--	--	--	--	--	--	--	--	--	--	--	--	--	--	--	--	--	--	--	--	--	--	--	--	--	--	--	--	--	--	--	--	--	--	--	--	--	--	--	--	--	--	--	--	--	--	--	--	--	--	--	--	--	--	--	--	--	--	--	--	--	--	--	--	--	--	--	--	--	--	--	--	--	--	--	--	--	--	--	--	--	--	--	--	--	--	--	--	--	--	--	--	--	--	--	--	--	--	--	--	--	--	--	--	--	--	--	--	--	--	--	--	--	--	--	--	--	--	--	--	--	--	--	--	--	--	--	--	--	--	--	--	--	--	--	--	--	--	--	--	--	--	--	--	--	--	--	--	--	--	--	--	--	--	--	--	--	--	--	--	--	--	--	--	--	--	--	--	--	--	--	--	--	--	--	--	--	--	--	--	--	--	--	--	--	--	--	--	--	--	--	--	--	--	--	--	--	--	--	--	--	--	--	--	--	--	--	--	--	--	--	--	--	--	--	--	--	--	--	--	--	--	--	--	--	--	--	--	--	--	--	--	--	--	--	--	--	--	--	--	--	--	--	--	--	--	--	--	--	--	--	--	--	--	--	--	--	--	--	--	--	--	--	--	--	--	--	--	--	--	--	--	--	--	--	--	--	--	--	--	--	--	--	--	--	--	--	--	--	--	--	--	--	--	--	--	--	--	--	--	--	--	--	--	--	--	--	--	--	--	--	--	--	--	--	--	--	--	--	--	--	--	--	--	--	--	--	--	--	--	--	--	--	--	--	--	--	--	--	--	--	--	--	--	--	--	--	--	--	--	--	--	--	--	--	--	--	--	--	--	--	--	--	--	--	--	--	--	--	--	--	--	--	--	--	--	--	--	--	--	--	--	--	--	--	--	--	--	--	--	--	--	--	--	--	--	--	--	--	--	--	--	--	--	--	--	--	--	--	--	--	--	--	--	--	--	--	--	--	--	--	--	--	--	--	--	--	--	--	--	--	--	--	--	--	--	--	--	--	--	--	--	--	--	--	--	--	--	--	--	--	--	--	--	--	--	--	--	--	--	--	--	--	--	--	--	--	--	--	--	--	--	--	--	--	--	--	--	--	--	--	--	--	--	--	--	--	--	--	--	--	--	--	--	--	--	--	--	--	--	--	--	--	--	--	--	--	--	--	--	--	--	--	--	--	--	--	--	--	--	--	--	--	--	--	--	--	--	--	--	--	--	--	--	--	--	--	--	--	--	--	--	--	--	--	--	--	--	--	--	--	--	--	--	--	--	--	--	--	--	--	--	--	--	--	--	--	--	--	--	--	--	--	--	--	--	--	--	--	--	--	--	--	--	--	--	--	--	--	--	--	--	--	--	--	--	--	--	--	--	--	--	--	--	--	--	--	--	--	--	--	--	--	--	--	--	--	--	--	--	--	--	--	--	--	--	--	--	--	--	--	--	--	--	--	--	--	--	--	--	--	--	--	--	--	--	--	--	--	--	--	--	--	--	--	--	--	--	--	--	--	--	--	--	--	--	--	--	--	--	--	--	--	--	--	--	--	--	--	--	--	--	--	--	--	--	--	--	--	--	--	--	--	--	--	--	--	--	--	--	--	--	--	--	--	--	--	--	--	--	--	--	--	--	--	--	--	--	--	--	--	--	--	--	--	--	--	--	--	--	--	--	--	--	--	--	--	--	--	--	--	--	--	--	--	--	--	--	--	--	--	--	--	--	--	--	--	--	--	--	--	--	--	--	--	--	--	--	--	--	--	--	--	--	--	--	--	--	--	--	--	--	--	--	--	--	--	--	--	--	--	--	--	--	--	--	--	--	--	--	--	--	--	--	--	--	--	--	--	--	--	--	--	--	--	--	--	--	--	--	--	--	--	--	--	--	--	--	--	--	--	--	--	--	--	--	--	--	--	--	--	--	--	--	--	--	--	--	--	--	--	--	--	--	--	--	--	--	--	--	--	--	--	--	--	--	--	--	--	--	--	--	--	--	--	--	--	--	--	--	--	--	--	--	--	--	--	--	--	--	--	--	--	--	--	--	--	--	--	--	--	--	--	--	--	--	--	--	--	--	--	--	--	--	--	--	--	--	--	--	--	--	--	--	--	--	--	--	--	--	--	--	--	--	--	--	--	--	--	--	--	--	--	--	--	--	--	--	--	--	--	--	--	--	--	--	--	--	--	--	--	--	--	--	--	--	--	--	--	--	--	--	--	--	--	--	--	--	--	--	--	--	--	--	--	--	--	--	--	--	--	--	--	--	--	--	--	--	--	--	--	--	--	--	--	--	--	--	--	--	--	--	--	--	--	--	--	--	--	--	--	--	--	--	--	--	--	--	--	--	--	--	--	--	--	--	--	--	--	--	--	--	--	--	--	--	--	--	--	--	--	--	--	--	--	--	--	--	--	--	--	--	--	--	--	--	--	--	--	--	--	--	--	--	--	--	--	--	--	--	--	--	--	--	--	--	--	--	--	--	--	--	--	--	--	--	--	--	--	--	--	--	--	--	--	--	--	--	--	--	--	--	--	--	--	--	--	--	--	--	--	--	--	--	--	--	--	--	--	--	--	--	--	--	--	--	--	--	--	--	--	--	--	--	--	--	--	--	--	--	--	--	--	--	--	--	--	--	--	--	--	--	--	--	--	--	--	--	--	--	--	--	--	--	--	--	--	--	--	--	--	--	--	--	--	--	--	--	--	--	--	--	--	--	--	--	--	--	--	--	--	--	--	--	--	--	--	--	--	--	--	--	--	--	--	--	--	--	--	--	--	--	--	--	--	--	--	--	--	--	--	--	--	--	--	--	--	--	--	--	--	--	--	--	--	--	--	--	--	--	--	--	--	--	--	--	--	--	--	--	--	--	--	--	--	--	--	--	--	--	--	--	--	--	--	--	--	--	--	--

Săcueni—Sărmășag

Oradea 70		71		Oradea 72	
pl.	pers.	pl.	pers.	pl.	pers.
1513	4061	1513	4061	1513	4061
123	123	123	123	123	123
138	1648	138	1648	138	1648
157	1707	157	1707	157	1707
221	1730	221	1730	221	1730
232	1740	232	1740	232	1740
241	1747	241	1747	241	1747
256	1756	256	1756	256	1756
312	1809	312	1809	312	1809
324	1815	324	1815	324	1815
333	1822	333	1822	333	1822
341	1829	341	1829	341	1829
352	1838	352	1838	352	1838
411	1856	411	1856	411	1856
427	1908	427	1908	427	1908
441	1918	441	1918	441	1918
453	1930	453	1930	453	1930
516	1951	516	1951	516	1951
340	2130	340	2130	340	2130
356	2146	356	2146	356	2146
407	2157	407	2157	407	2157
427	2217	427	2217	427	2217
543	030	543	030	543	030
1147	1505	1147	1505	1147	1505
808	808	808	808	808	808

Carei—Sărmășag—Zălău—Jibou

[illegible]

Jibou—Zălau—Sărmășag—Carei

[illegible]

Carei—Berveni

[illegible]

Sighet—Sugatag (linie îngustă)

[illegible]

*) Se va pune în circulație cu aviz special.

Sighet—Coștiui (linie îngustă)

[illegible]

*) Se va pune în circulație cu aviz special.

Ușile laterale ale vagoanelor
trebuie să fie închise în timpul
mersului

A se apleca peste fereastră și rezema de uși în timpul mer-
sului, este periculos și interzis

Satu Mare—Ardud—Somcuja Mare (linie îngustă)

...a mare (linie îngustă)

76

← Clasele: →

pl. Sângeni
 Satu Mare 70, 78, 85, sos.
 Satu M. Ferestru
 Amat (h)
 Clonchești (h)
 Lipa (h)
 Ville Satu Mare h
 Lipa
 Cetat. Ardudului h
 Ardud 77

Ghilvaci 77
 Ghilvaci 77

Ardud 77
 Sâratura (h)
 Gorun (h)
 Homorod de Sus h
 Chilia (h)
 Necopoi (h)

17 00
 17 15
 17 29
 17 47
 18 06
 18 20
 18 21
 18 29
 18 33
 18 41
 18 45
 19 02
 19 12

20 58
 17 40

19 20
 19 38
 19 52
 20 05
 20 18
 20 31

7 07
 7 20
 7 40
 7 59
 8 20
 8 35
 8 40
 8 49
 8 53
 9 02
 9 09
 9 27
 9 37

9 52
 10 10
 10 25
 10 38
 10 52
 11 06

19 16
 18 59
 18 44
 18 30
 18 17
 18 01

6 55
 6 50
 6 30
 6 12
 5 53
 5 39
 5 35
 5 27
 5 23
 5 15
 5 14
 4 58
 4 47

3 05
 5 48

4 39
 4 22
 4 08
 3 54
 3 41
 3 27

22 00
 21 55
 21 37
 21 09
 20 48
 20 33
 20 26
 20 17
 20 13
 20 04
 19 59
 19 43
 19 31

17 40
 20 48

19 16
 18 59
 18 44
 18 30
 18 17
 18 01

123
 123
 123

123

123

4212
 4213

305
 548

439
 422
 408
 354
 341
 327

4494
 4495

1740
 2048

1916
 1859
 1844
 1830
 1817
 1801

76				Clasele:			
←	←	→	→	←	←	→	→
mlxt 4496 4493	pers. 4214 4211	123	123	pl. Necopol Sai (h) Valea Vinului (h) Crucișor Borlești (h) Ardusat (h) Ardusat Hîdeaga (h) Fînteșul Mic (h) Fînteșul Mare (h) Șomcuța Mare	123	pers. 4212 4213	mlxt 4494 4495
11 21	20 46	11 21	11 21	pl. Necopol	3 12	17 46	17 46
11 34	20 59	11 34	11 34	Sai (h)	3 00	17 34	17 34
11 51	21 15	11 51	11 51	Valea Vinului (h)	2 44	17 17	17 17
12 10	21 29	12 10	12 10	Crucișor	2 30	17 02	17 02
12 29	21 48	12 29	12 29	Borlești (h)	2 11	16 39	16 39
12 47	22 05	12 47	12 47	Ardusat (h)	1 54	16 21	16 21
13 01	22 15	13 01	13 01	Ardusat	1 44	16 11	16 11
13 21	22 37	13 21	13 21	Hîdeaga (h)	1 22	15 47	15 47
13 31	22 48	13 31	13 31	Fînteșul Mic (h)	1 11	15 36	15 36
13 44	23 00	13 44	13 44	Fînteșul Mare (h)	1 00	15 24	15 24
13 58	23 14	13 58	13 58	Șomcuța Mare	0 45	15 09	15 09

Ghilvaci—Ardud (linie îngustă)

[illegible]

Bistrița Bârgăului—Beclean pe Someș

79		Clasele: →											
		mixt			accl. pers.			mixt			mixt		
		4481			405			4471			4483		
		123			123			123			123		
		123			123			123			123		
		123			123			123			123		
		123			123			123			123		
		123			123			123			123		
		123			123			123			123		
		123			123			123			123		
		123			123			123			123		
		123			123			123			123		
		123			123			123			123		
		123			123			123			123		
		123			123			123			123		
		123			123			123			123		
		123			123			123			123		
		123			123			123			123		
		123			123			123			123		
		123			123			123			123		
		123			123			123			123		
		123			123			123			123		
		123			123			123			123		
		123			123			123			123		
		123			123			123			123		
		123			123			123			123		
		123			123			123			123		
		123			123			123			123		
		123			123			123			123		
		123			123			123			123		
		123			123			123			123		
		123			123			123			123		
		123			123			123			123		
		123			123			123			123		
		123			123			123			123		
		123			123			123			123		
		123			123			123			123		
		123			123			123			123		
		123			123			123			123		
		123			123			123			123		
		123			123			123			123		
		123			123			123			123		
		123			123			123			123		
		123			123			123			123		
		123			123			123			123		
		123			123			123			123		
		123			123			123			123		
		123			123			123			123		
		123			123			123			123		
		123			123			123			123		
		123			123			123			123		
		123			123			123			123		
		123			123			123			123		
		123			123			123			123		
		123			123			123			123		
		123			123			123			123		
		123			123			123			123		
		123			123			123			123		
		123			123			123			123		
		123			123			123			123		
		123			123			123			123		
		123			123			123			123		
		123			123			123			123		
		123			123			123			123		
		123			123			123			123		
		123			123			123			123		
		123			123			123			123		
		123			123			123			123		
		123			123			123			123		
		123			123			123			123		
		123			123			123			123		
		123			123			123			123		
		123			123			123			123		
		123			123			123			123		
		123			123			123			123		

Cluj—Dej—Salva—Telciu—Sighet—C. Lung pe Tisa

80

Clasele: →

Cluj X 60, 81 pl.
Someșeni Bâi (h) : ■
Someșeni : ,
Dezmir (h) : ↓
Apahida Y 60 81 sos.

Tetus 60 . . . pl.

Apahida Y 60, 81 pl.
Jucu : ■
Râscruc (h) : .
Bonțida : .
Iclod : .
Livada Someș (h) : .
Gherla : .
Nima : .
Nima (h) : .
Dej X 81, 85 . . . sos.

Baia Mare 85 pl.
Satu Mare 85 . . .

Dej X 81, 85 pl.
Dej Trilaj : ■
Batia (h) : ↓
Reteag : . . . sos

80

Clasele:						→
Reteag	pl.	
Ciceu Cristur (h)	■	
Coldău	↓	
Becl. pe S. 79,81,82,85 sos.						
Bistrița 79	sos.					
Becl. pe S. 79,81,82,85 pl.						
Cociu (h)	■	
Mogoșeni	↓	
Nimigea	↑	
Mititei (h)	↓	
Salva 81	sos.	
Vatra Dornei 81	sos.					
Salva 81	pl.	
Coșbuc	sos.	
Telciu	pl.	
Telciu Transbord.	■	
Fiad	↓	
Romuli	↑	
Dealul Ștefăniței	↓	
Săcel Maramureș	↓	
Iza	↓	
Vișeu de Jos	83 sos.					
Borșa 83	sos.					

[illegible]

[illegible]

BIROUL OFICIAL DE VOIAJ

CLUJ

Piața Libertății Nr. 9

Bilete de călătorie în țară și străinătate, abonamente pe C. F. R., tichete pentru rapide, suplimente pentru accelerate. Informații gratuite în legătură cu

C. F. R.

Itcani—Dărmănești—Vatra Dornei—Ilva Mică—Dej—Cluj

București 90	. . . pl.	16 10	-	13 02	-	-	-	23 10	-	-	-	-	-
81													
Clasele: →													
Ițcani 90	. . . pl.	0 49	-	1 28	-	-	-	10 45	-	-	-	19 27	-
Dărmănești X 90	. sos.	1 00	-	1 39	-	-	-	10 55	-	-	-	19 37	-
Dornești 90	. sos.	2 31	-	2 31	-	-	-	12 21	-	-	-	-	-
Dornești 90	. pl.	-	-	-	-	-	-	8 37	-	-	-	-	-
Dărmănești X 90	. pl.	1 01	-	1 40	-	-	-	10 56	-	-	-	19 38	-
Pârâuți (h)	.	-	-	1 50	-	-	-	11 05	-	-	-	19 47	-
Todirești	.	1 17	-	2 05	-	-	-	11 14	-	-	-	19 56	-
Soloneț (h)	.	-	-	2 13	-	-	-	11 21	-	-	-	20 03	-
Părtești (h)	.	-	-	2 22	-	-	-	11 28	-	-	-	20 10	-
Cacica	.	1 42	-	2 33	-	-	-	11 39	-	-	-	20 21	-
Strigoia	.	2 02	-	2 54	-	-	-	12 00	-	-	-	20 42	-
Iliești	.	2 10	-	3 02	-	-	-	12 07	-	-	-	20 49	-
Pălinoasa	.	-	-	3 11	-	-	-	12 17	-	-	-	21 06	-
Gura Humorului	.	2 30	-	3 23	-	-	-	12 28	-	-	-	21 17	-
Frasin	.	2 44	-	3 37	-	-	-	12 42	-	-	-	mixt pers. mixt	21 31
Molid	. ↓	-	-	3 52	-	-	-	12 56	-	-	-	5463	21 45
Vama 104, 105	. sos.	3 04	-	3 58	-	-	-	13 02	-	-	-	5453	21 51
Moldov Ferăstr.	105 sos.	-	-	-	-	-	-	-	-	-	-	23 51	-
Moldov Ferăstr.	105 pl.	-	-	4 15	-	-	-	16 10	-	-	-	-	-
Vama 104, 105	. pl.	3 05	-	3 59	-	-	-	13 03	-	-	-	18 28	21 52
Prisaca Dorna	. ↓	-	-	4 10	-	-	-	13 13	-	-	-	18 42	22 02
Câmpulung Est 104	. sos.	3 29	-	4 26	-	-	-	13 28	-	-	-	19 00	22 17
Câmpulung Mold.	. pl.	3 36	-	4 33	-	-	-	13 35	-	-	-	22 24	-
Sadova (h)	. ↓	3 47	-	4 45	-	-	-	13 46	-	-	-	22 35	-
Pojorîta 104, 106	. sos.	3 58	-	4 52	-	-	-	13 52	-	-	-	22 41	-
Fund. Mold.	106	6 15	-	6 15	-	-	-	15 30	-	-	-	22 47	-

Clasele:	→
Salva 80	pl.
Mititei (h)	↓
Nimigea	↓
Mogoșeni	↓
Cociu (h)	↓
Beclean pe Someș	sos.
Bistrița 79	pl.
Beclean pe S. 82,85	pl.
Coldău (h)	↓
Ciceu Cristur (h)	↓
Reteag	↓
Bația (h)	↓
Dej Triaj	↓
Dej X 80, 85	sos.
Satu Mare 85	pl.
Baia Mare 85	↓
Dej X 80, 85	pl.
Nima (h)	↓
Nima	↓
Gherla	↓
Livada Someș (h)	↓
Iclod	↓
Bontida	↓
Râscruci (h)	↓
Jucul	↓
Apahida V 80, 80	sos.
Tetiuș 60	sos.
Apahida V 60, 80	pl.
Lezmir (h)	↓
Someșeni	↓
Someșeni Băi (h)	↓
Cluj X 60, 80	sos.

81

Clasele: →

	pers.	mixt	pers	pers.	mixt	accl. pers.	
	5092	5462	5098	5094	5464	502 5096	
	123	123	123	123	123	123 123	
Vatra Dornei 104 . pl.	145	—	536	1237	—	1811 1855	—
Argestru (h) . . .	152	—	543	1244	—	1902	—
Iacobeni . . .	208	—	600	1300	—	1834 1918	—
Mestecăniș . . .	229	—	622	1321	—	1856 1939	—
Valea Putnei . . .	244	—	637	1336	—	1911 1953	—
Pojorîta 104, 106 . sos.	303	—	656	1355	—	1930 1954	—
Fund. Mold. 106 . . sos.	010	—	—	1530	—	—	—
Fund. Mold. 106 . . pl.	—	655	—	—	1610	—	—
Pojorîta 104, 106 . pl.	304	725	657 mixt	1401	1640	1931 2014	—
Sadova (h) . . .	309	734	702	1407	1649	1943 2019	—
Câmpulung Mold. . .	317	744	708	1416	1659	1950 2027	5452
Câmpulung Est 105 . sos.	325	753	715	1424	1708	1956 2035	—
Prisaca Dorna . . .	332	—	—	800 1431	—	2042	2100
Vama 105 . . .	346	—	—	818 1446	—	2056	2118
Molid . . .	355	—	—	830 1455	—	2019 2106	2130
Frasin . . .	400	—	—	1456	—	2020 2107	—
Gura Humorului . . .	407	—	—	1503	—	2040 2113	—
Păltinoasa . . .	422	—	—	1518	—	2054 2147	—
Iliești . . .	436	—	—	1533	—	2113 2208	—
Strigoaia . . .	447	—	—	1544	—	2128 2224	—
Căcița Ț . . .	457	—	—	1555	—	2139 2235	—
Pârtești (h) . . .	513	—	—	1612	—	2242	—
Soloneț (h) . . .	524	—	—	1623	—	2249	—
Todirești . . .	531	—	—	1631	—	2157 2257	—
Pârhați (h) . . .	538	—	—	1638	—	2213 2313	—
Dărmănești X 90 . sos.	551	—	—	1646	—	2214 2314	—
Ițcani Ț . . .	558	—	—	1655	—	2225 2325	—
	606	—	—	1704	—	—	—
	607	—	—	1705	—	—	—
	618	—	—	1716	—	—	—
București Nord 90 . . sos.	1735	—	—	509	—	7051239	—

Ilva Mică—Rodna Veche

82				← Clasele: →			
	mixt	mixt	mixt		mixt	mixt	mixt
	4445	4447	4449	123	123	123	123
—	—	—	—	—	—	—	—
—	9 55	18 10	22 10	—	1 28	8 58	14 53
—	10 19	18 34	22 34	—	1 07	8 37	14 32
—	10 34	18 49	22 49	—	0 52	8 22	14 17
—	10 43	8 58	22 58	—	0 43	8 13	14 08
—	10 51	19 06	23 06	—	0 35	8 05	14 00
				← Clasele: →			
pl. ↓	Ilva Mică 81	pl. ↓	Sos. ↓	pl. ↓	Ilva Mică 81	pl. ↓	Sos. ↓
—	Sângiorz Băi	—	↑	—	Sângiorz Băi	—	↑
—	Măieru (h)	—	↑	—	Măieru (h)	—	↑
—	Anieș (h)	—	↑	—	Anieș (h)	—	↑
—	Rodna Veche	—	↑	—	Rodna Veche	—	↑

Vișeu de Jos—Borșa

83				← Clasele: →			
	mixt	mixt	mixt		mixt	mixt	mixt
	4464	4466	4462	123	123	123	123
—	—	—	—	—	—	—	—
—	4 45	14 50	18 20	—	3 03	10 00	0 50
—	4 56	15 01	18 28	—	2 56	9 49	0 39
—	5 02	15 07	18 33	—	2 51	9 42	0 32
—	5 21	15 26	18 44	—	2 45	9 34	0 24
—	5 46	15 51	19 03	—	2 27	9 00	23 50
—	6 02	16 07	19 18	—	2 14	8 42	23 32
				← Clasele: →			
pl. ↓	Vișeu de Jos	pl. ↓	Sos. ↓	pl. ↓	Vișeu de Jos	pl. ↓	Sos. ↓
—	Vișeu de Mijloc (h)	—	↑	—	Vișeu de Mijloc (h)	—	↑
—	Vișeu de Sus (h)	—	↑	—	Vișeu de Sus (h)	—	↑
—	Moisei	—	↑	—	Moisei	—	↑
—	Borșa	—	↑	—	Borșa	—	↑

Clasele: ↑

Bucuresti	N ^o 22	1,27,34,60,90,109,116, 125,132,133,137	pl. sos	0 01	0 45	6 20	6 35	8 35	12 15	14 10	15 55	18 15	20 15
Chitila	X	27,34,60,90, 109,137	sos	1 03	1 05	6 49	6 50	8 46	14 24	14 25	15 55	20 29	20 30
Buftea			pl.	1 28	1 28	7 00	7 09	8 47	14 25	14 25	15 55	20 40	20 49
Darza						7 18	7 21	9 04	15 22	15 22	15 55	20 58	21 06
Peris Ilfov						7 33	7 41	Buc. - Dr. Stalin				21 13	21 21
Scrovistea						7 50	8 07	X	pers.			21 30	21 46
Crivina													
Prahova													
Brazi													
Ploesti S ^{ud}	X	34,35, 60,90,91,92,95,109,137	sos.	2 06	2 06								
Slanic 35			sos.										
Slanic 35			pl.	22 50	22 50	4 51	4 51		18 52	12 35	14 27	1 29	20 17
Ploesti Sud	X	34,35 60,90,91,92,95,109,137	pl.	2 13	3 55	7 15	8 14	9 33	12 20	15 29	17 04	21 53	21 53
Ploesti Vest	X	34,35,60	sos	0 54	2 23	4 02	8 24	9 35	12 29	13 10	16 54	19 13	22 03
Buda 34, 60			pl.	0 55	2 24	4 04	8 25	9 35	12 29	13 12	16 56	19 15	22 04
Balcoi 34, 60					2 38	4 14	8 38			15 53	17 26	22 16	22 16
Campina	X	34,36,60	sos	1 34	3 01	4 31	9 00	9 57		16 16	17 43	19 42	22 37
Telega 36			sos.		3 24	4 49	9 21	10 12	13 51	16 39	18 01	20 00	22 58

58

Clasele:

Câmpina	Y 34,36,60	pl.
Breaza	.	"
Nistorești (h)	.	"
Gura Beliei	.	"
Comarnic	.	"
Posada	.	"
Valea Largă	.	sos.
Sinaia X	.	pl.
Polana Tapului (h)	.	"
Busteni Y	.	"
Azuga	.	sos.
Predael	.	pl.
Timișul de Sus	.	"
Timișul de Jos (h)	.	"
Dâmbul Morii (h)	.	"
Lărsne Y	.	"
Breiner Bela (h)	.	sos.
Orașul Stalin X 34,	.	sos.
37,38,39,40,60		
Zărnești 37	.	sos
Făgărăș 39	.	"
Sibiu 39	.	"
Intors. Buzăului 33	.	"

* Se va pune în circulație cu aviz special.

85

Clasele: →

Orașul Stalin X 34,37, pl.

38,39,40,60

Timiș Triaj

Harman

Ilieni (h)

Prejmer

Chichiș (h)

Ozun

Chileni (h)

Sf. Gheorghe X 86 sos

Brefcu 86

Brefcu 86

pl.

Sf. Gheorghe X 86 pl.

Arcuș (h)

Bodoc

Malnaș (h)

Malnaș Băi

Cariera Bicsad (h)

Bicsadul Oltului

Car Carpitus 2 (h)

Băile Tușnad (h) I

Tușnad Sat

Vrăbia (h)

Sânsimion

Sântimbru Ciuc (h)

Sâncrăeni (h)

Jigodin (h)

Miercurea Ciuc I sos

Harghita (h) pl.

Ciceu 119

Tg Ocna 119

Adjud 119

sos

pl.

sos

pl.

sos

pl.

sos

pl.

sos

pl.

sos

*) Se va pune în circulație cu aviz special.

85

Clasele:

→

Dej X 81 . . . pl.

Căseu (h) . . .

Coplean (h) . . .

Căcâu . . .

Căpâlna pe S. (h)

Gălgău . . .

Glodul Someșului

Rus (h) . . .

Ileanda . . .

Bizușă (h) . . .

Răstoclu (h) . . .

Letca . . .

Cuciulat . . .

Băbuțeni . . .

Surdac Sălaj

Var (h) . . .

Jibou 72 . . .

Zălau 72 . . .

Zălau 72 . . .

Jibou 72 . . .

Someș Odorhei . . .

Inău (h) . . .

Aluniș Sălaj (h)

Benesat (h) . . .

Ticău (h) . . .

Ulmeni Sălaj 87 . . .

Cehul Silvaniei 87 . . .

. . . sos.

. . . pl.

. . . sos.

. . . pl.

. . .

. . .

. . .

. . .

. . .

. . .

. . .

pers.

accl.

pers.

pers.

pers.

pers.

pers.

pers.

pers.

pers.

pers.

pers.

pers.

pers.

pers.

pers.

pers.

pers.

accl.

pers.

pers.

pers.

pers.

pers.

pers.

pers.

pers.

pers.

pers.

pers.

pers.

pers.

pers.

pers.

pers.

accl.

pers.

pers.

pers.

pers.

pers.

pers.

pers.

pers.

pers.

pers.

pers.

pers.

pers.

pers.

pers.

pers.

accl.

pers.

pers.

pers.

pers.

pers.

pers.

pers.

pers.

pers.

pers.

pers.

pers.

pers.

pers.

pers.

pers.

accl.

pers.

pers.

pers.

pers.

pers.

pers.

pers.

pers.

pers.

pers.

pers.

pers.

pers.

pers.

pers.

pers.

accl.

pers.

pers.

pers.

pers.

pers.

pers.

pers.

pers.

pers.

pers.

pers.

pers.

pers.

pers.

pers.

pers.

accl.

pers.

pers.

pers.

pers.

pers.

pers.

pers.

pers.

pers.

pers.

pers.

pers.

pers.

pers.

pers.

pers.

accl.

pers.

pers.

pers.

pers.

pers.

pers.

pers.

pers.

pers.

pers.

pers.

pers.

pers.

pers.

pers.

pers.

accl.

pers.

pers.

pers.

pers.

pers.

pers.

pers.

pers.

pers.

pers.

pers.

pers.

pers.

pers.

pers.

pers.

accl.

pers.

pers.

pers.

pers.

pers.

pers.

pers.

pers.

pers.

pers.

pers.

pers.

pers.

pers.

pers.

pers.

accl.

pers.

pers.

pers.

pers.

pers.

pers.

pers.

pers.

pers.

pers.

pers.

pers.

pers.

pers.

pers.

pers.

accl.

pers.

pers.

pers.

pers.

pers.

pers.

pers.

pers.

pers.

pers.

pers.

pers.

pers.

pers.

pers.

pers.

accl.

pers.

pers.

pers.

pers.

pers.

pers.

pers.

pers.

pers.

pers.

pers.

pers.

pers.

pers.

pers.

pers.

accl.

pers.

pers.

pers.

pers.

pers.

pers.

pers.

pers.

pers.

pers.

pers.

pers.

pers.

pers.

pers.

pers.

accl.

pers.

pers.

pers.

pers.

pers.

pers.

pers.

pers.

pers.

pers.

pers.

pers.

pers.

pers.

pers.

pers.

accl.

pers.

pers.

pers.

pers.

pers.

pers.

pers.

pers.

pers.

pers.

pers.

pers.

pers.

pers.

pers.

pers.

accl.

pers.

pers.

pers.

pers.

pers.

pers.

pers.

pers.

pers.

pers.

pers.

pers.

pers.

pers.

pers.

pers.

accl.

pers.

pers.

pers.

pers.

pers.

pers.

pers.

pers.

pers.

pers.

pers.

pers.

pers.

pers.

pers.

pers.

accl.

pers.

pers.

pers.

pers.

pers.

pers.

pers.

pers.

pers.

pers.

pers.

pers.

pers.

pers.

pers.

pers.

accl.

pers.

pers.

pers.

pers.

pers.

pers.

pers.

pers.

pers.

pers.

pers.

pers.

pers.

pers.

pers.

pers.

accl.

pers.

pers.

pers.

pers.

pers.

58

[illegible]

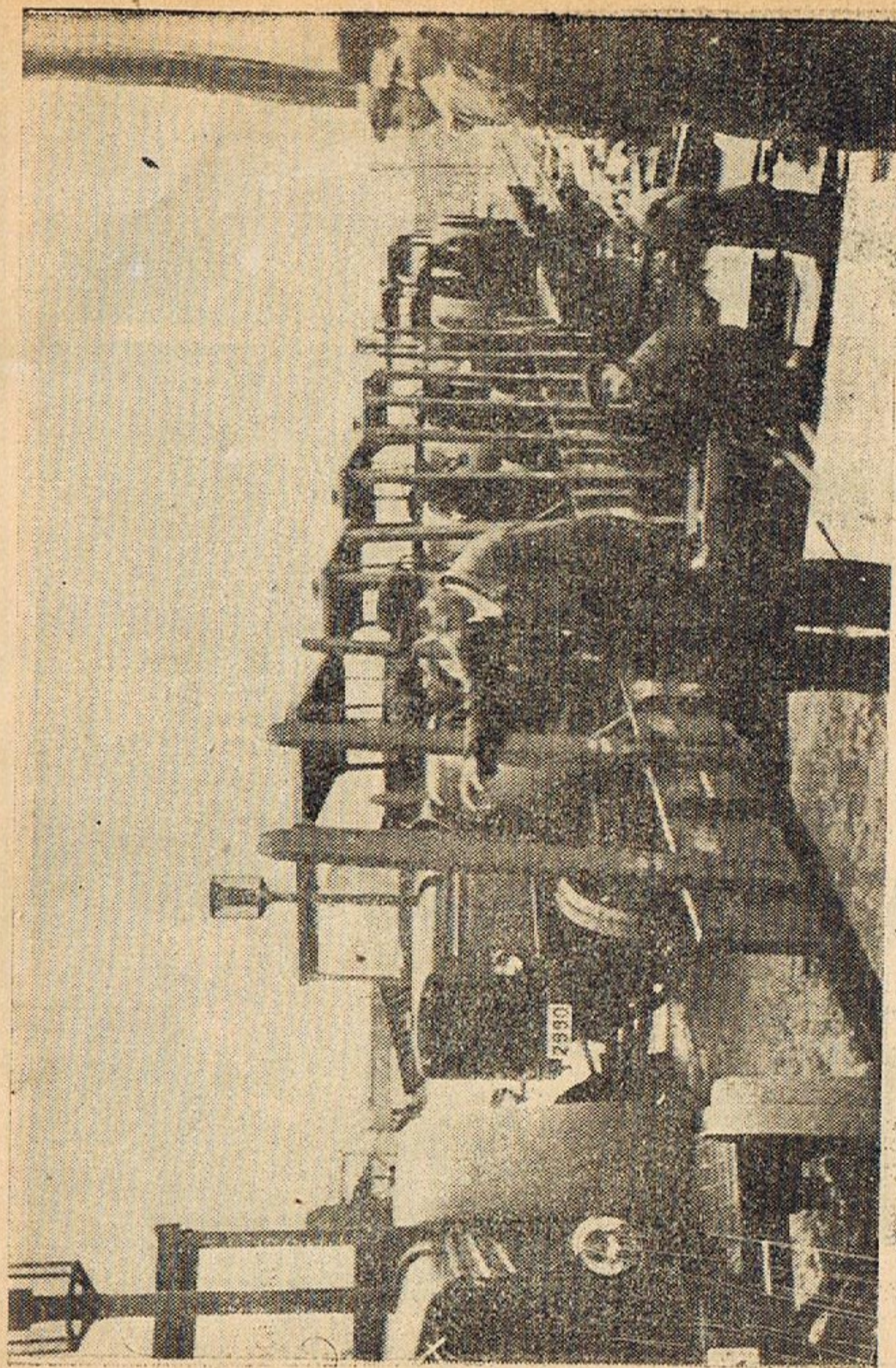

La SMT sosesc mereu noi tractoare

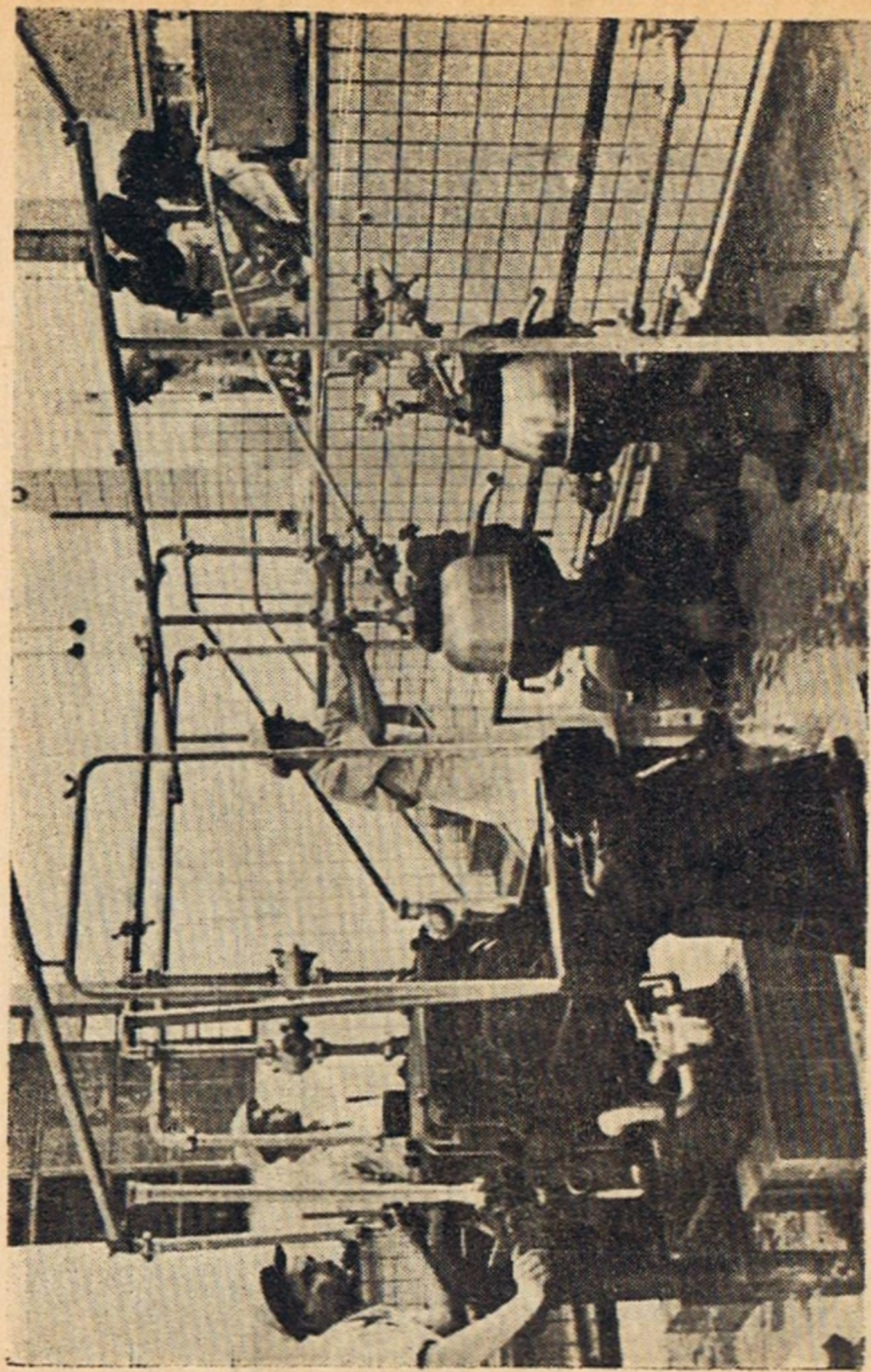

Aspect din muncă într'o fabrică de prelucrare a laptelui

12 Satu Mare—Baia Mare—Dej—Sărațel—Deda—Ciceu—Orașul Stalin—Buc. Nord

Oradea 70		pl.		23 52		8 21 12 51											
				pers. pers.		pers. accl.		accl. pers.		pers.		pers.		pers.		pers.	
				4011 4013 4032		406 401 4001				4015		4006					
Clasele:		→		123 123 123 123 123		123 123 123		123 123 123		123		123					
Satu Mare 70, 76 pl.				5 17 9 10		11 19 16 55		23 20									
Botiz (h)				5 28 9 20		17 06		23 30									
Odoreu				5 40 9 32		17 18		23 42									
Medieșul Aurit				5 53 9 45		17 31		23 55									
Apa				6 01 9 53		17 40		0 03									
Seini				6 16 10 04		12 06 17 54		0 14									
Săbișă (h)				6 21 10 10		18 01		0 20									
Ilba				6 26 10 15		18 07		0 25									
Ciocărlău				6 36 10 25		18 17		0 35									
Bușag				6 43 10 32		18 25		0 42									
Baia Mare 78, 89 sos.				7 01 10 50		12 48 18 48		1 06									
								4406									
Firiza 88																	
Baia Sprie 89								16 51				23 41					
Baia Mare 78, 89 pl.																	
Săsari (h)				11 34 15 35		19 05						1 30					
Lăpușel				11 41		19 15						1 38					
Satulung pe Someș				11 52		19 28						1 49					
Feriș (h)				12 04 16 01		19 41						2 01					
Mireșul Mare				12 11		19 50						2 08					
Ulmeni Sălăi 87				12 23		20 04						2 20					
				12 33 16 25		20 16						2 31					
Cehul Silvaniei 87						21 35						5 00					

58

85									
Clasele: →									
						pers.	accl.	auto	
						4032	406	M	
						123		23	
									pers.
									4006
Ulmeni Sălaj 87	pl.								
Țicău (h)						12 34	16 26	Cirulă	
Benesat (h)						12 42		dela	
Aluniș Sălaj (h)						12 52		Zălau	
Înău (h)						12 57			
Someș Odorhei	↓					13 03			
Jibou 72	sos.					13 09			
						13 22	17 00		
Zălau 72	sos.								
Zălau 72	pl.					12 10	15 15		
Jibou 72	pl.					13 29	17 06		
Var (h)						13 36			
Surdac Sălaj						13 43			
Băbuțeni						14 03			
Cuciulat						14 09			
Letca						14 17			
Răstociu (h)						14 26			
Bizusa (h)						14 35			
Ileanda						14 40	17 51		
Rus (h)						14 50			
Glodul Someșului						14 57			
Gălgău						15 06			
Căpâlna pe S. (h)						15 16			
Cățcău						15 24	18 24		
Coplean (h)						15 30			
Căseiu (h)	↓					15 37			
Dej 81	sos.					15 51	18 46		
Cluj 81	sos.					18 37	21 01		

85

Clasele: pl.

Dej X 81 . . . pl.

Dej Triaj . . . pl.

Baia (h) . . . pl.

Reteag . . . pl.

Ciceu Cristur (h) . . . pl.

Coldău (h) . . . pl.

Beclean pe S. 79, 81 sos.

Rodna Veche 82 . . . pl.

Beclean pe S. 79, 81 pl.

Șintereag . . . pl.

Caila (h) . . . pl.

Sfântu (h) . . . pl.

Măgheruș Șieu . . . pl.

Arcallia (h) . . . pl.

Sărățel 79, 124 . . . sos.

Bistrița 79, 124 . . . sos.

Bistrița 79, 124 . . . pl.

Sărățel 79, 124 . . . pl.

Domnești pe S. (h) . . . pl.

Mărișelu . . . pl.

Gheorghiu Dej . . . pl.

Șieu (h) . . . pl.

Dr. Petru Groza . . . pl.

Râpa de Jos . . . pl.

Morăreni (h) . . . pl.

Deda 7 119 . . . sos.

Tg Mureș 119 . . . sos.

Războieni 119 . . . "

85

Clasele: →

Deda Ț 119 . . . pl.
Deda Bistra . . .
Răstolița . . .
Lunca Bradului . . .
Stănceni Neagra (h) . . .
Stănceni (h) . . .
Stănceni . . .
Toplița Ț . . .
Gălăuțaș . . .
Subcetate Mureș . . .
Ditrău . . .
Lăzarea (h) . . .
Gheorghieni Ț . . . pl.
Valea Strâmbă (h) . . .
Voșlabeni . . .
Izvorul Mureșului . . .
Izvorul Oltului . . .
Tomești (h) . . .
Cârțani (h) . . .
Mădăraș Ciuc . . .
Racul (h) . . .
Ciceu Ț 119 . . . sos.

Tg. Ocna 119 . . . sos.
Adjud 119 . . . "

	11 37 13 41	18 39 21 02	22 11 0 08	pers.	pers.	4 53 8 29
	pers	accl.	pers.			
	3054	406	3056			4006
	123	123	123			123
	15 37	22 54	201			10 51
	15 46		210			11 00
	15 56		228			11 10
	16 16		248			11 30
	16 29		301			11 42
	16 38		310			11 50
	16 51		322			12 03
	17 11	0 22	343			12 23
	17 26		357			12 37
	17 37		408			12 48
	17 58	1 06	421			13 01
	18 11		434			13 14
	18 20	1 27	443			13 23
	18 26	1 33	449			13 29
	18 33		456			13 36
	18 45	1 47	508			13 48
	19 06	2 08	529			14 09
	19 19		542			14 22
	19 28		547			
	19 42		552			14 35
	19 54	2 46	606			14 45
			614			
			620			14 58
	0 55		10 07			
	2 03		11 19			

Adjud 119
Tg. Ocna

Tg. Ocna 119

pl. n

77

58

[illegible]

85

Clasele: →

Câmpina X 34, 36, 60 pl.
 Băicoi 34, 56 . . .
 Buda 34, 60 . . .
 Ploesti Vest X . . .
 34, 35, 60 . . .
 Ploesti Sud X 34, 35 sos.
 60, 90, 91, 92, 109, 137.

Slănic 35 . . .
 Slănic 35 . . .

Ploesti Sud X 34, 35 pl.
 60, 90, 91, 92, 95, 109, 137
 Brazi . . .
 Prahova . . .
 Crivina . . .
 Scroviștea . . .
 Periş Ilfov . . .
 Dârza . . .
 Bufta . . .
 Chitila X 27, 34, 60 sos.
 90, 109, 137 . . .
 Bucuresti Nord X X sos.
 1, 27, 34, 60, 90, 109,
 116, 125, 132, 133, 137

ders. accl.

o-rs. accl.

pers. pers. accl.

o-rs. accl.

pers. pers. accl.

rap. pers.

3004

402

3304

202

406

304

123

123

123

123

123

123

231

356

559

652

740

21 51

247

411

615

755

21 44

303

631

631

722

22 21

311

429

639

814

22 22

312

430

640

815

22 19

321

651

651

1 29

20 17

16 54

18 52

6 17

12 35

22 33

10 56

14 37

14 53

15 02

15 10

11 24

15 17

15 25

15 34

15 43

11 39

15 34

15 52

18 57

21 44

11 56

15 52

18 58

21 45

23 01

12 10

16 06

19 10

21 57

23 02

23 26

23 14

23 39

23 14

23 39

23 39

23 39

23 39

23 39

23 39

23 39

23 39

23 39

23 39

23 39

23 39

23 39

23 39

23 39

23 39

23 39

23 39

23 39

23 39

23 39

23 39

23 39

23 39

23 39

23 39

23 39

23 39

23 39

23 39

23 39

23 39

23 39

23 39

23 39

23 39

23 39

23 39

23 39

23 39

23 39

23 39

23 39

23 39

23 39

23 39

23 39

23 39

23 39

23 39

23 39

23 39

23 39

23 39

23 39

23 39

23 39

23 39

23 39

23 39

23 39

23 39

23 39

23 39

23 39

23 39

23 39

23 39

23 39

23 39

23 39

23 39

23 39

23 39

23 39

BIROUL OFICIAL DE VOIAJ

SATU MARE

Str. Mihai Viteazu Nr. 25

Bilete de călătorie în țară și străină-
 tate, abonamente pe C. F. R., tichete
 pentru rapide, suplimente pentru acce-
 lerate. Informații gratuite în legătură cu
 C. F. R.

184

Ulmeni Sălaj—Cehul Silvaniei

87							
mixt	mixt	mixt	mixt	mixt	mixt	mixt	mixt
4407	4409	4408	4410				
123	123	123	123				
405	2040	212	637				
427	2102	153	618				
447	2122	130	555				
500	2135	115	540				
← Clasele: →							
pl. Ulmeni Sălaj 81 . sos.							
Ariniș (h) . . . ↑							
Ulcium (h) . . . ↑							
sos. Cehul Silvaniei . pl.							

Baia Mare—Firiza

88							
mixt	mixt	mixt	mixt	mixt	mixt	mixt	mixt
4417	4419	4418	4420				
123	123	123	123				
600	1340	733	1515				
606	1346	728	1510				
613	1353	721	1503				
628	1408	705	1447				
← Clasele: →							
pl. Baia Mare 85, 89 sos.							
Baia Mare (h) . . . ↑							
Baia Mare Fabrică . . . ↑							
sos. Firiza pl.							

BIROUL OFICIAL DE VOIAJ

O R A D E A

Str Republicii Nr. 10 A

Telefon : 15.38

Bilete de călătorie în țară și străinătate, abonamente pe C. F. R., tichete pentru rapide, suplimente pentru accerlate. Informații gratuite în legătură cu C. F. R.

Baia Mare—Baia Sprie

		89							
	mixt	mixt	mixt		← Clasele: →		mixt	mixt	mixt
	4411	4413	4415				4416	4412	4414
	123	123	123				123	123	123
	520	1520	2120		pl. Baia Mare 85 89 sos.		029	719	1739
	526	1526	2126		pl. Baia Mare (h) ↑		024	714	1734
	533	1533	2133		Baia Mare Fabrică		017	707	1727
	546	1546	2146		↓ Tăuții de Sus (h)		004	654	1714
	608	1608	2208		sos. Baia Sprie . . . pl.		2341	631	1651

Abonamentele pe CFR se eliberează numai pentru salariații instituțiilor de Stat, întreprinderilor și societăților de Stat de orice fel, organizațiilor sindicale, politice, sportive, etc. Ele se emit de biroul de volaj CFR sau de stația care deservește instituția care solicită abonamente pentru salariații ei pe bază de adresă oficială, din care să rezulte calitatea de salariat și necesitatea deplasărilor

Abonamentele pot începe în orice zi a lunii și expiră la orele 24 din ziua înscrisă în abonament.

București Nord—Mărășești—Dornești—Vicșani

90

Clasele:	→	auto pers. M	c-rs.	auto rap.	rap.	pers.	c-rs.	pers.	c-rs.	acol.	acol.	pers.
		5011	5301	M	61	5005	6001	5303	5001	5329	501	503
		123	123	12	12	123	123	123	123	123	123	123
București Nord												
X 21, 27, 34, 60, 85, 109		3 50	4 30	8 05	7 45	8 00	8 55	11 30	13 02	14 26	16 10	21 00
116, 125, 132, 133, 137 pl.		4 01	4 53			8 12	9 08	11 43	13 15	14 48		22 40
Chitila X 27, 34, 60, sos		4 02	4 54			8 13	9 09	11 44	13 16	14 49		23 23
85, 109, 137		4 11	5 08			8 22		11 53	13 27	14 58		23 24
Buștea			5 17			8 32		12 01	13 42	15 06		23 35
Lârza		4 26	5 26			8 41		12 09	13 42	15 14		23 50
Periș Ilfov			5 34			8 49		12 16	13 55	15 21		0 03
Scroviștea		4 39	5 42			8 56		12 23	13 55	15 28		0 19
Crivina		4 46	5 52			9 04		12 31	14 04	15 37		0 35
Prahova		4 54	6 02			9 13		12 40	14 14	15 46		
Brazi			6 10									
Ploști Triaj		5 07	6 20									
Ploști Sud			8 52									
Silnic 35		8 49	8 49	10 36	10 36	9 28	10 06	12 53	14 32	16 01	17 17	20 05
Ploști Sud X 34, pl.												
35, 60, 85, 91, 92, 95, sos.												
109, 137												
Teleajen V.		5 17	9 00	7 00	8 50	9 34	10 12		14 38	16 11	17 22	20 13
V. Călugărească		5 24	9 07			9 41			14 45	16 18		20 20
Muru (h)		5 32	9 16			9 50			14 54	16 26		20 29
Albești Prahova		5 37	9 22			9 58			15 03	16 34		20 35
Tomșani (h)		5 42	9 27						15 15	16 46		20 40
Inotești		5 48	9 34			10 09	10 46		15 25	17 01		20 47
Mizil V.		5 55	9 41			10 18			15 35			20 54
Vintileanca		6 04	9 50			10 28			15 49			21 03
Clondiru (h)		6 13	9 59						15 57			21 12
Ulmieni		6 22	10 09			10 41			16 09			21 22
Stălpu		6 28	10 16			10 48						21 29
Lipia (h)		6 35	10 23									21 36
Buzău X 96, 109, sos.		6 40	10 29									21 46
117, 129		6 38	10 37	7 49	9 41	10 59	11 22					22 41
Făurei 117, 129 sos.												
Galati 116, 117				10 59	10 55		15 33		17 21			22 45
				13 55	13 55		13 52		20 41			23 45

*) Se va pune în circulație cu aviz special.

Clasele:

Clasele: →

Mărășești X 98, 109, 119 pl.

Pădureni Futna . . .

Pufești . . .

Adjud X 119 . . . sos

Tg. Ocna 119 . . . sos

Ciceu 119 . . .

Adjud X 119 . . . pl.

Adjutul Vechi (h)

Sascut . . .

Orbeni . . .

Răcăciuni . . .

Fărăoani . . .

Valea Seacă . . .

Bacău X 99 . . . sos

Platra Neamț 99 . . . sos

Bacău X 99 . . . pl.

Itești . . .

Galbeni . . .

Săcueni Roman . . .

Trifești (h) . . .

Roman X 100 . . . sos.

Buhărești 100 . . . sos

Roman X 100 . . . pl.

Săbăoani . . .

Mircești . . .

Hălăucești . . .

Mogoșești (h) . . .

Muncel . . .

Stolniceni (h) . . .

Vatra Pășcani . . .

Pășcani X 81, 113 . . . sos.

Iași 81, 113 . . . sos.

	pers. 7060 7065	auto c-rs. 5339	auto c-rs. 5335	pers. 7052 7061	auto rap. M 55	pers. 5007	pers. 5001	accl. c-rs. 501	pers. 7054 7056	c-rs. 5341	accl. 503	pers. 5003
	123	23	23	123	12	123	123	123	123	123	123	123
Mărășești X 98, 109, 119 pl.	13 24	17 37	8 37	6 07	9 14	14 18	18 35	20 16	20 35	23 37	2 22	4 43
Pădureni Futna . . .	13 32	17 47	8 47	6 15		14 27	18 44		20 43	23 45		4 52
Pufești . . .	13 42	17 59	8 59	6 25		14 38	18 55		20 53	23 55		5 03
Adjud X 119 . . . sos	14 53	18 13	9 13	6 35	9 34	14 49	19 07	20 43	21 03	0 05	2 46	5 15
Tg. Ocna 119 . . . sos	16 40		10 50		10 50	16 40	22 16	22 16	22 16		4 20	
Ciceu 119 . . .	20 21		14 33		14 33	20 21	1 54	1 54	1 54		8 12	
Adjud X 119 . . . pl.					9 36	14 52	19 11	20 45			8 00	5 18
Adjutul Vechi (h)					9 47	15 14	19 18				8 07	
Sascut . . .						15 25	19 32	21 02			8 18	5 35
Orbeni . . .						15 34	19 44				8 28	5 51
Răcăciuni . . .						15 44	19 54	auto			8 37	6 01
Fărăoani . . .			c-rs.			15 57	20 04	c-rs.			8 46	6 11
Valea Seacă . . .					10 22	16 10	20 17	5345	21 49		8 57	6 24
Bacău X 99 . . . sos			5343				20 31				9 08	6 37
Platra Neamț 99 . . . sos					11 53	18 23	23 02	0 41			11 10	6 09
Bacău X 99 . . . pl.			0 53		10 30	16 17	20 40	8 00	21 56		3 44	6 46
Itești . . .			1 14			16 32	20 56	8 16				7 02
Galbeni . . .			1 28			16 47	21 11	8 31		pers.		7 17
Săcueni Roman . . .			1 40			16 59	21 24	8 53				7 30
Trifești (h) . . .						17 06	21 38	9 00		5347		
Roman X 100 . . . sos.			1 52		11 05	17 15		9 10	22 40		4 24	7 43
Buhărești 100 . . . sos						20 40		11 44			8 45	11 44
Roman X 100 . . . pl.			1 54		11 07	17 18	21 42		22 42	5 40	4 26	7 45
Săbăoani . . .			2 04			17 29	21 54			5 50		7 57
Mircești . . .			2 13			17 38	22 01			5 54		8 07
Hălăucești . . .			2 20			17 45	22 11			6 06		8 14
Mogoșești (h) . . .						17 53	22 19			6 14		8 22
Muncel . . .			2 31			18 00	22 27			6 21		8 30
Stolniceni (h) . . .						18 10				6 28		8 40
Vatra Pășcani . . .					11 08	18 15	22 42		23 19	6 35	4 59	8 44
Pășcani X 81, 113 . . . sos.			2 45							6 40		
Iași 81, 113 . . . sos.			7 02		15 11	21 55				10 56	7 02	10 56

90

Clasele: →									
	12	23	auto rap. M 55	auto pers. M 5081	8 50	8 50	17 20 20 30	14 36 20 30	
Pășcani X 81, 113 . . . pl.	11 40	12 08	—	—	—	—	123 123	123 123	—
Sodomeni (h) . . . pl.	—	—	—	—	—	—	17 20 23 27	—	—
Hece Lespezi . . . ↓	—	12 23	—	—	—	—	17 27	—	—
Dolhasca Y 81, 101 sos.	11 58	12 39	—	—	—	—	17 34	—	—
Fălticeni 101 . . . sos	—	—	—	—	—	—	17 47 23 49	—	—
Fălticeni 101 . . . pl.	13 42	13 42	—	—	—	—	20 31	—	—
Dolhasca X 81, 101 pl.	—	—	—	—	—	—	16 04	21 44	—
Corni (h) . . . ↓	11 59	—	—	—	—	—	17 48 23 50	—	—
Liteni . . . ↓	—	—	—	—	—	—	17 55	—	—
Bănești Suceava (h) ↓	—	—	—	—	—	—	18 03	—	—
Veresti Y 81, 102, 103 sos	12 18	—	—	—	—	—	18 10	—	—
Dorohoi 103 . . . sos.	19 50	—	—	—	—	—	18 18	0 14	—
Botoșani 102 . . . "	13 20	—	—	—	—	—	20 11	2 11	—
Veresti X 81, 102, 103 pl.	—	—	—	—	—	—	19 34	1 42	—
Văratec (h) . . . ↓	4 44	—	—	—	—	—	18 23	0 20	pers.
Lisaura (h) . . . ↓	4 54	—	—	—	—	—	18 31	—	—
Suceava Burduj . . . pl.	4 59	—	—	—	—	—	5091	—	5015
Ițcani Y . . . ↓	5 04	—	—	—	—	—	18 42	0 35	—
Dărmănești X 81, 104 sos.	5 07	—	—	—	—	—	18 43	0 36	—
Vatra Dornei 81 . . . sos.	5 14	—	—	—	—	—	1 28	18 47	1 50
Dărmănești X 81	5 24	—	—	—	—	—	1 39	1 01	2 01
Dărmănești X 81 . . . pl.	—	—	—	—	—	—	—	—	—
Dănila (h) . . . ↓	5 25	—	—	—	—	—	18 01	11 51	—
Milișăuți . . . ↓	5 30	—	—	—	—	—	18 09	—	—
Tibeni (h) . . . ↓	5 40	—	—	—	—	—	18 16	12 04	—
Dornești 107 . . . sos	5 48	—	—	—	—	—	18 25	12 12	—
Rădăuți 107 . . . sos.	5 57	—	—	—	—	—	18 33	12 21	—
Nisipitul 107 . . . "	6 24	—	—	—	—	—	19 00	12 50	—
Dornești 107 . . . pl.	—	—	—	—	—	—	22 16	—	—
Vicșani . . . sos.	—	—	—	—	—	—	—	—	—
Dornești 107 . . . pl.	—	—	—	—	—	—	17 00	—	—
Vicșani . . . sos.	—	—	—	—	—	—	17 11	—	—

Vicșani—Dornești—Măreșești—București—Nord

[illegible]

90

Clasele: →													
Pașcani X 81, 113 . . . pl.													
Vatra Pașcani . . .													
Stolniceni (h) . . .													
Muncel . . .													
Mogoșești (h) . . .													
Hălăucești . . .													
Mircești . . .													
Săbăoani . . .													
Roman X 100 . . . , sos.													
Buhărești 100 . . . pl.													
Roman X 100 . . . pl.													
Trifești (h) . . .													
Săcueni Roman . . .													
Galbeni . . .													
Itești . . .													
Bacău X 99 . . . , sos.													
Piatra Neamț 99 . . . pl.													
Bacău X 99 . . . pl.													
Valea Seacă . . .													
Fărăoani . . .													
Răcăciuni . . .													
Orbeni (h) . . .													
Săscut . . .													
Adjutul Vechi (h) ↓													
Adjul X 119 . . . , sos.													
Ciceu 119 . . . pl.													
Tg. Ocna 119 . . .													
Adjul X 119 . . . pl.													
Pufești . . .													
Pădureni Putna . . . ↓													
Măreșești X 98, 109, 119 . . . , sos.													

17 15 20 30 538 14 36 8 50 14 36 auto rap. M 56

pers. 5002 pers. 5004 pers. 5008 c-rs. 5344 accl. 504

123 123 123 123 123 123 123 123 123 123 123 123 123 123

19 34 19 40 19 55 20 02 20 11 20 19 20 28 20 37

3 55 23 59 4 01 4 07 4 14 4 21 4 28 4 42 4 51 5 00

3 55 23 59 4 01 4 07 4 14 4 21 4 28 4 42 4 51 5 00

3 55 23 59 4 01 4 07 4 14 4 21 4 28 4 42 4 51 5 00

3 55 23 59 4 01 4 07 4 14 4 21 4 28 4 42 4 51 5 00

3 55 23 59 4 01 4 07 4 14 4 21 4 28 4 42 4 51 5 00

3 55 23 59 4 01 4 07 4 14 4 21 4 28 4 42 4 51 5 00

3 55 23 59 4 01 4 07 4 14 4 21 4 28 4 42 4 51 5 00

3 55 23 59 4 01 4 07 4 14 4 21 4 28 4 42 4 51 5 00

3 55 23 59 4 01 4 07 4 14 4 21 4 28 4 42 4 51 5 00

3 55 23 59 4 01 4 07 4 14 4 21 4 28 4 42 4 51 5 00

3 55 23 59 4 01 4 07 4 14 4 21 4 28 4 42 4 51 5 00

3 55 23 59 4 01 4 07 4 14 4 21 4 28 4 42 4 51 5 00

3 55 23 59 4 01 4 07 4 14 4 21 4 28 4 42 4 51 5 00

3 55 23 59 4 01 4 07 4 14 4 21 4 28 4 42 4 51 5 00

3 55 23 59 4 01 4 07 4 14 4 21 4 28 4 42 4 51 5 00

3 55 23 59 4 01 4 07 4 14 4 21 4 28 4 42 4 51 5 00

3 55 23 59 4 01 4 07 4 14 4 21 4 28 4 42 4 51 5 00

3 55 23 59 4 01 4 07 4 14 4 21 4 28 4 42 4 51 5 00

3 55 23 59 4 01 4 07 4 14 4 21 4 28 4 42 4 51 5 00

3 55 23 59 4 01 4 07 4 14 4 21 4 28 4 42 4 51 5 00

3 55 23 59 4 01 4 07 4 14 4 21 4 28 4 42 4 51 5 00

3 55 23 59 4 01 4 07 4 14 4 21 4 28 4 42 4 51 5 00

3 55 23 59 4 01 4 07 4 14 4 21 4 28 4 42 4 51 5 00

3 55 23 59 4 01 4 07 4 14 4 21 4 28 4 42 4 51 5 00

3 55 23 59 4 01 4 07 4 14 4 21 4 28 4 42 4 51 5 00

3 55 23 59 4 01 4 07 4 14 4 21 4 28 4 42 4 51 5 00

3 55 23 59 4 01 4 07 4 14 4 21 4 28 4 42 4 51 5 00

3 55 23 59 4 01 4 07 4 14 4 21 4 28 4 42 4 51 5 00

3 55 23 59 4 01 4 07 4 14 4 21 4 28 4 42 4 51 5 00

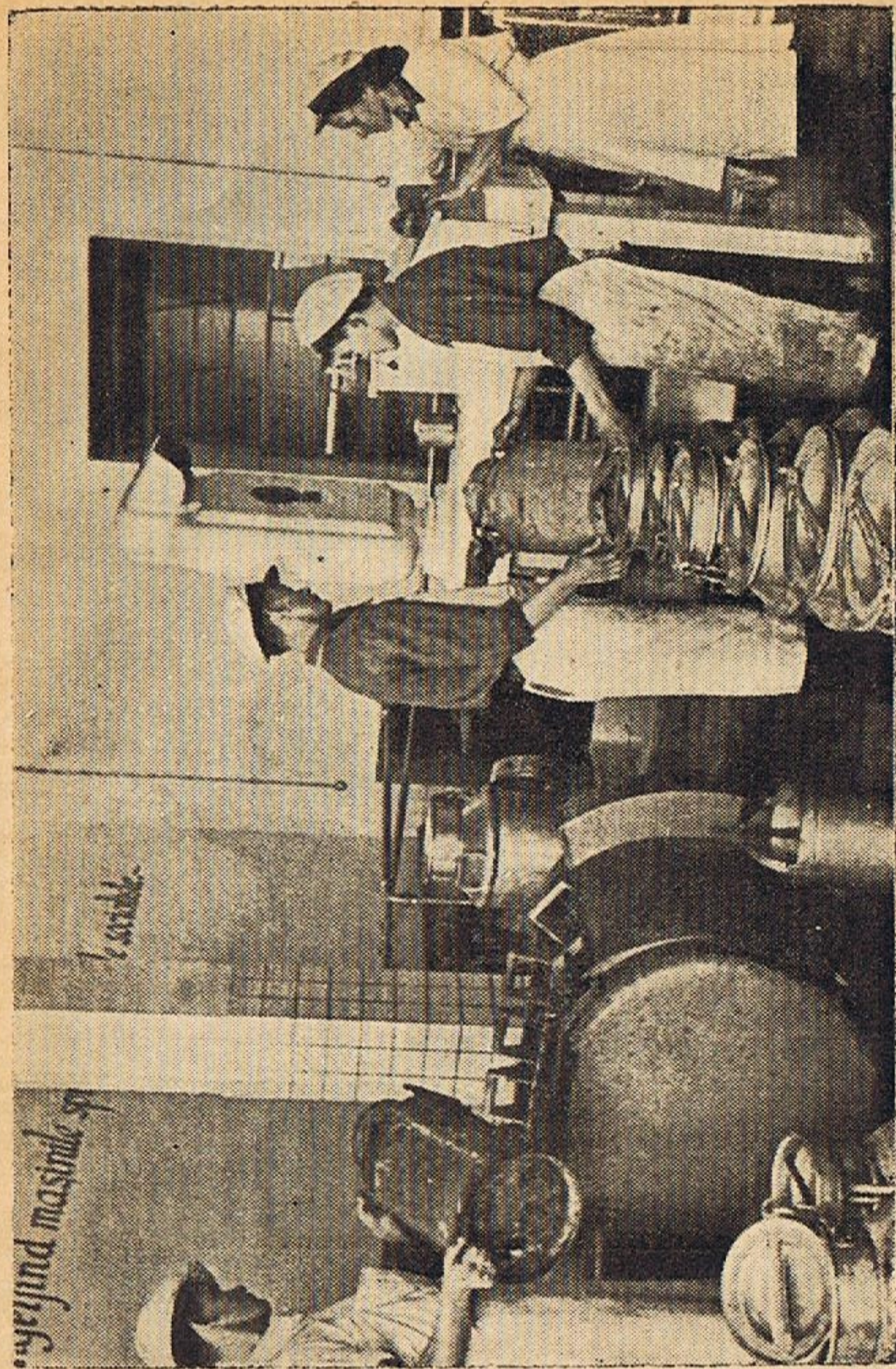

Aspect din muncă într'o fabrică de prelucrare a laptelui

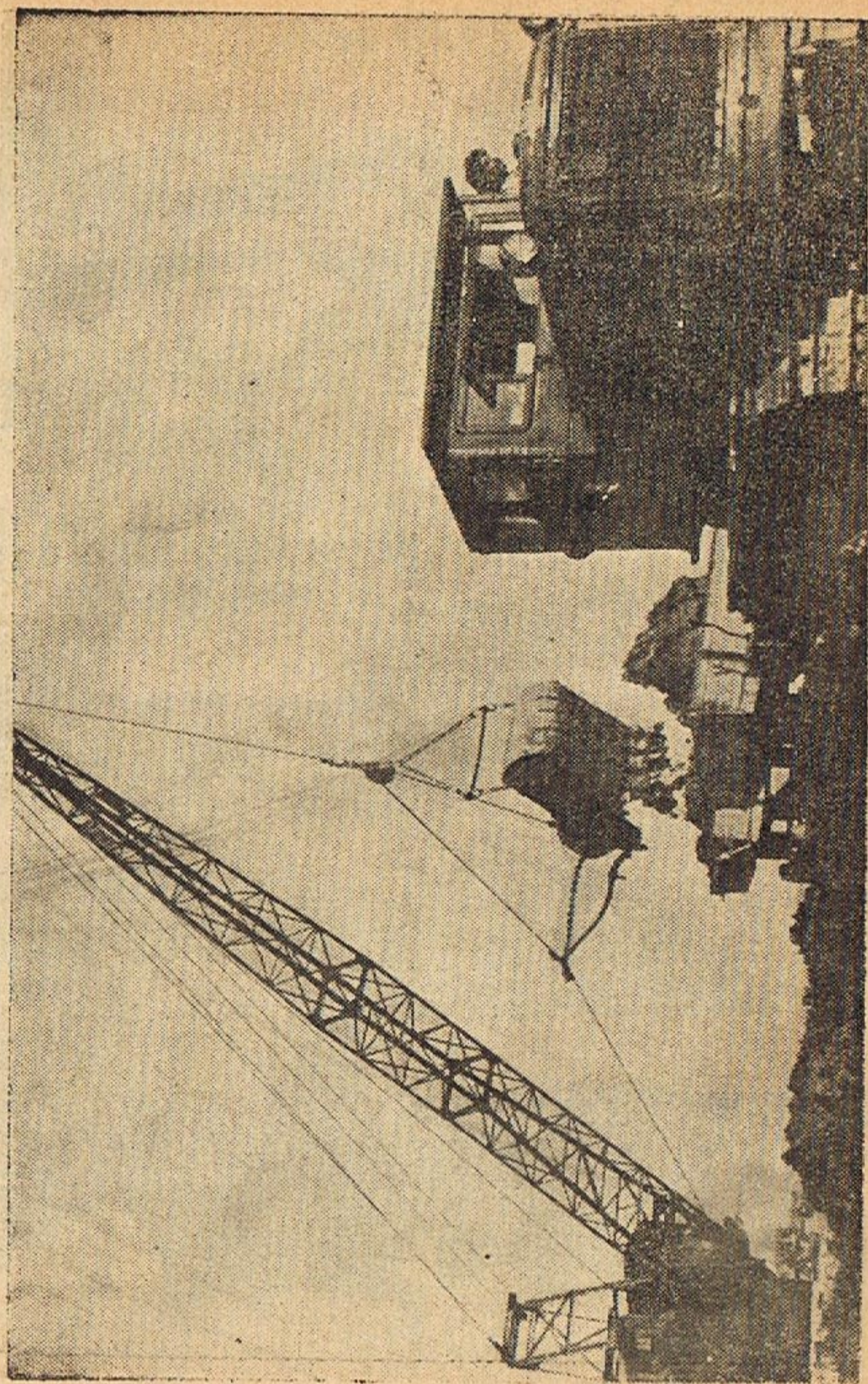

Pe unul din marile şantiere ale patriei noastre

Clase:

Mărășești X 98,109,119
Putna Seacă
Focșani X 97,109

Odobesti 97 . . . sos.
Odobesti 97 . . . Di

Focșani X	97,109		Dl.
Podul Milcov (h)	.	. → .	sos. pl.
Cotești	.	.	
Gugești	.	.	
Sihlea	.	.	
Voetinu	.	.	
Râmnicul Sărat	.	.	
Zoita	.	.	
Boboc	.	.	
Vadul Pașii	.	.	
Buzău X	96,109,117,129	sos.	

Făurei 116, 117
Galati 116, 117

[illegible]

90

[illegible]

Ploesti Sud—Văleni—Măneciu

91										pers. pers. pers. pers. pers.									
← Clasele: →										pers. pers. pers. pers. pers.									
←										→									
Ploesti Sud X 137										sos.									
Ploesti N. E. (u.)										↑									
Ploesti Nord X 92										pl.									
Blejol										sos.									
Scăeni										↑									
Boldesti (h)										↑									
Lipănești										↑									
Măgurele Prahova										↑									
Scăioși										pl.									
Văleni de Munte										sos.									
Draja de Jos										↑									
Teișani										↑									
Homorăciu										↑									
Isvoarele (h)										↑									
Măneciu Fământeni										pl.									
Măneciu										↑									

pers. pers. pers. pers. pers.										pers. pers. pers. pers. pers.									
3121 3123 3125 3127 3129 3131										3122 3124 3126 3128 3130 3132									
123 123 123 123 123 123										123 123 123 123 123 123									
0 02	8 25	11 28	15 35	18 28	20 28	5 52	6 38	14 20	17 55	22 14	0 30								
0 09	8 32	11 35	15 42	18 34	20 35	5 46	6 32	14 14	17 49	22 08	0 24								
0 14	8 37	11 40	15 47	18 39	20 40	5 40	6 26	14 08	17 43	22 02	0 18								
0 19	8 42	11 45	15 52	18 43	20 45	5 35	6 21	14 03	17 38	21 57	0 09								
0 28	8 51	11 54	16 01	18 52	20 54	5 30	6 16	13 58	17 33	21 52	0 04								
0 36	8 59	12 02	16 09	19 00	21 02	5 24	6 10	13 52	17 27	21 46	23 58								
0 47	9 10	12 13	16 20	19 11	21 13	5 16	6 02	13 44	17 19	21 38	23 50								
0 57	9 20	12 23	16 30	19 21	21 31	5 06	5 52	13 34	17 09	21 28	23 40								
1 14	9 37	12 40	16 51	19 38	21 48	4 49	5 35	13 17	16 52	21 11	23 23								
1 30	9 53	13 04	17 11	19 54	22 04	4 33	5 19	13 01	16 36	20 55	23 07								
1 45	10 08	13 19	17 26	20 09	22 19	4 17	5 03	12 45	16 20	20 39	22 51								
1 48	10 11	13 22	17 29	20 11	22 22	4 11	4 57	12 30	16 14	20 35	22 46								
1 59	10 22	13 33	17 40	20 22	22 33	4 01	4 47	12 29	16 04	20 25	22 36								
2 18	10 41	13 52	17 59	20 41	22 52	3 47	4 33	12 15	15 50	20 03	22 14								
2 28	10 51	14 02	18 09	20 51	23 02	3 37	4 23	12 05	15 40	19 53	22 04								
2 36	10 59	14 10	18 17	20 59	23 10	3 29	4 15	11 57	15 32	19 45	21 56								
2 42	11 02	14 16	18 23	21 05	23 16	3 24	4 10	11 52	15 27	19 40	21 51								
2 49	11 12	14 23	18 30	21 12	23 23	3 18	4 04	11 46	15 21	19 34	21 45								

BIROUL OFICIAL DE VOIAJ

B U C U R E Ș T I

Calea Victoriei Nr. 88

Telefon : 4.65.69 — 4.49.61

Bilete de călătorie în țară și străinătate, abonamente pe C. F. R., tichete pentru rapide, suplimente pentru accelerate. Informații gratuite în legătură cu C. F. R.

Ploești Sud—I. L. Caragiale—Târgoviște

92

← Clasele: →

pl.	Ploiești Nord X 91	sos.
pl.	Ploiești Crâng	↑
pl.	Crângul lui Bot	
pl.	Târgșorul Nou (h)	
pl.	Brăteșanca (h)	
pl.	Zelhanava	
sos.	I. L. Caragiale	pl.
sos.	Moreni 98	pl.
pl.	I. L. Caragiale	sos.
sos.	Mija	↑
pl.	Mija	pl.
pl.	Bucșani (h)	sos.
pl.	Adâncă	↑
pl.	Râșvad	
pl.	Târgoviște Nord	
pl.	Telș (h)	
sos.	Târgoviște Sud	pl.

0 35	6 09	8 50	14 10	16 10	18 48	21 51
0 43	6 17	8 58	14 18	16 18	18 56	21 59
0 55	6 29	9 10	14 30	16 30	19 07	22 11
1 04	6 38	9 19	14 39	16 39	19 16	22 19
1 12	6 46	9 27	14 47	16 47	19 23	22 28
1 19	6 53	9 34	14 54	17 04	19 30	22 45
1 28	7 02	9 43	15 03	17 13	19 39	22 54
—	—	—	—	—	—	—
—	—	—	—	—	—	—
—	—	—	—	—	—	—
—	—	—	—	—	—	—
—	—	—	—	—	—	—
—	—	—	—	—	—	—
—	—	—	—	—	—	—
—	—	—	—	—	—	—
—	—	—	—	—	—	—
—	—	—	—	—	—	—
—	—	—	—	—	—	—
—	—	—	—	—	—	—
—	—	—	—	—	—	—
—	—	—	—	—	—	—
—	—	—	—	—	—	—
—	—	—	—	—	—	—
—	—	—	—	—	—	—
—	—	—	—	—	—	—
—	—	—	—	—	—	—
—	—	—	—	—	—	—
—	—	—	—	—	—	—
—	—	—	—	—	—	—
—	—	—	—	—	—	—
—	—	—	—	—	—	—
—	—	—	—	—	—	—
—	—	—	—	—	—	—
—	—	—	—	—	—	—
—	—	—	—	—	—	—
—	—	—	—	—	—	—
—	—	—	—	—	—	—
—	—	—	—	—	—	—
—	—	—	—	—	—	—
—	—	—	—	—	—	—
—	—	—	—	—	—	—
—	—	—	—	—	—	—
—	—	—	—	—	—	—
—	—	—	—	—	—	—
—	—	—	—	—	—	—
—	—	—	—	—	—	—
—	—	—	—	—	—	—
—	—	—	—	—	—	—
—	—	—	—	—	—	—
—	—	—	—	—	—	—
—	—	—	—	—	—	—
—	—	—	—	—	—	—
—	—	—	—	—	—	—
—	—	—	—	—	—	—
—	—	—	—	—	—	—
—	—	—	—	—	—	—
—	—	—	—	—	—	—
—	—	—	—	—	—	—
—	—	—	—	—	—	—
—	—	—	—	—	—	—
—	—	—	—	—	—	—
—	—	—	—	—	—	—
—	—	—	—	—	—	—
—	—	—	—	—	—	—
—	—	—	—	—	—	—
—	—	—	—	—	—	—
—	—	—	—	—	—	—
—	—	—	—	—	—	—
—	—	—	—	—	—	—
—	—	—	—	—	—	—
—	—	—	—	—	—	—
—	—	—	—	—	—	—
—	—	—	—	—	—	—
—	—	—	—	—	—	—
—	—	—	—	—	—	—
—	—	—	—	—	—	—
—	—	—	—	—	—	—
—	—	—	—	—	—	—
—	—	—	—	—	—	—
—	—	—	—	—	—	—
—	—	—	—	—	—	—
—	—	—	—	—	—	—
—	—	—	—	—	—	—
—	—	—	—	—	—	—
—	—	—	—	—	—	—
—	—	—	—	—	—	—
—	—	—	—	—	—	—
—	—	—	—	—	—	—
—	—	—	—	—	—	—
—	—	—	—	—	—	—
—	—	—	—	—	—	—
—	—	—	—	—	—	—
—	—	—	—	—	—	—
—	—	—	—	—	—	—
—	—	—	—	—	—	—
—	—	—	—	—	—	—
—	—	—	—	—	—	—
—	—	—	—	—	—	—
—	—	—	—	—	—	—
—	—	—	—	—	—	—
—	—	—	—	—	—	—
—	—	—	—	—	—	—
—	—	—	—	—	—	—
—	—	—	—	—	—	—
—	—	—	—	—	—	—
—	—	—	—	—	—	—
—	—	—	—	—	—	—
—	—	—	—	—	—	—
—	—	—	—	—	—	—
—	—	—	—	—	—	—
—	—	—	—	—	—	—
—	—	—	—	—	—	—
—	—	—	—	—	—	—
—	—	—	—	—	—	—
—	—	—	—	—	—	—
—	—	—	—	—	—	—
—	—	—	—	—	—	—
—	—	—	—	—	—	—
—	—	—	—	—	—	—
—	—	—	—	—	—	—
—	—	—	—	—	—	—
—	—	—	—	—	—	—
—	—	—	—	—	—	—
—	—	—	—	—	—	—
—	—	—	—	—	—	—
—	—	—	—	—	—	—
—	—	—	—	—	—	—
—	—	—	—	—	—	—
—	—	—	—	—	—	—
—	—	—	—	—	—	—
—	—	—	—	—	—	—
—	—	—	—	—	—	—
—	—	—	—	—	—	—
—	—	—	—	—	—	—
—	—	—	—	—	—	—

I. L. Caragiale—Ditești—Moreni

93									
pers.	pers.	pers.	pers.	pers.	pers.	pers.	pers.	pers.	pers.
3151	3157	3153	3159	3161	3155	3163		3138	3152
23	23	23	23	23	23	23	← Clasele: →	23	23
0 35	5 31	9 00	9 55	13 14	17 20	19 50	pl. I. L. Caragiale . , sos.	5 15	6 57
1 05	5 41	9 09	10 05	13 24	17 29	19 59	↓ Olari (h) . . . ↑	5 01	6 48
1 13	5 48	9 17	10 12	13 31	17 38	20 07	so. Ditești (h) . . . pl.	4 58	6 38
↓	mixt	↓	mixt	mixt	↓	pers.		↑	↑
1 14	3485	9 18	3487	3489	17 39	3167		mixt	mixt
1 29	6 40	9 32	10 46	14 42	17 54	20 31	pl. Ditești (h) . . . sos.	3486	3488
1 49	6 54	9 52	11 15	15 10	18 14	20 40	↓ Ghirdoveni (h) . . . ↑	7 59	12 07
	7 14					21 00	so. Moreni . . . pl.	7 45	11 53
								7 20	11 27
								14 31	15 56
								14 17	15 42
								13 50	15 16
								15 16	21 20

Ditești—Provița—Gura Palângii

94									
pers.	pers.	pers.	pers.	pers.	pers.	pers.	pers.	pers.	pers.
3165	3157	3159	3159	3161	3163			3158	3162
23	23	23	23	23	23	← Clasele: →		23	23
4 15	5 48	8 01	10 13	12 08	13 32	15 57	pl. Ditești 93 . . . pl.	4 57	6 45
4 23	5 54	8 08	10 19	12 15	13 38	16 05	↓ Filipești de Pădure . . . ↑	4 52	6 40
4 30	5 59	8 15	10 24	—	13 43	16 12	so. Provița . . . so.	4 46	6 34
	pers.	↓	pers.	pers.	pers.	pers.		pers.	pers.
	3172		3174	3176	3176	3176		3171	3173
	7 32	—	15 32	—	23 32	—	pl. Gura Palângii . . . ↑	6 27	14 29
	7 53	—	15 55	—	23 55	—	↓ Provița . . . ↑	6 05	14 08
	8 01	—	16 01	—	0 01	—	so. Măgureni (h) . . . pl.	5 58	14 00

Ploesti Sud—Slobozia V.—Tândărei—Lunca Dunărei

95									
pers.		c-rs.		c-rs.		c-rs.		c-rs.	
8051 8054		7303		7307		7309		7311	
123	123	123	123	123	123	123	123	123	123
100	815	1030	1630	2020	2355				
107	822	1037	1637	2028	002				
114	829	1044	1644	2035	009				
123	836	1054	1652	2043	019				
130	842	1054	1658	2049	026				
136	849	1101	1705	2056	033				
145	856	1108	1712	2103	043				
151	902	1118	1724	2109	049				
159	910	1125	1732	2117	057				
206	917	1133	1747	2132	104				
214	926	1140	1754	2140	112				
217	933	1148	1802	2148	2154				
226	941	1158	1810	2154	2203				
233	958	1165	1817	2161	2210				
240	1007	1172	1824	2168	2216				
248	1014	1179	1831	2175	2225				
307	1020	1186	1838	2182	2244				
315	1029	1193	1845	2189	2253				
323	1048	1200	1852	2196	2302				
329	1057	1207	1859	2203	2308				
341	1066	1214	1866	2210	2315				
350	1106	1219	1871	2215	2327				
	auto								
	pers.								
	M								
	7041								
	1305								
537	321	1136	1612	2331					
	330	1151	1621	2346					
	343	1201	1634	2356					
	356	1211	1647	007					
	405	1219	1656	015					
	407		1658						
	417		1708						
	428		1719						
	435		1726						

Buzău—Nehoiășu

	23 10	8 55	18 35	pl. Buc. Nord 90, 100 . sos.	10 55	17 35	1 14	
	mixt	mixt	mixt		mixt	mixt	mixt	
	5401	5403	5405		5402	5404	5406	
	123	123	123	← Clasele: →	123	123	123	
	5 20	12 48	21 00	pl. Buzău X 90, 109, 117, 120 sos	6 47	14 15	20 11	
	5 26	12 54	21 06	Drăgalca	6 42	14 10	20 06	
	6 11	13 30	21 42	Vernești	6 06	13 34	19 30	
	6 32	13 51	22 03	Cândești	5 45	13 04	19 09	
	6 49	14 08	22 20	Sătucu (h)	5 28	12 47	18 52	
	6 57	14 16	22 28	Ojasca	5 20	12 39	18 44	
	7 07	14 26	22 38	Unguriu (h)	5 10	12 29	18 34	
	7 14	14 33	22 45	Măgura	5 03	12 22	18 27	
	7 29	14 48	23 00	Fârscov	4 57	12 16	18 21	
	7 37	14 56	23 08	Bădila (h)	4 49	12 08	18 13	
	7 43	15 02	23 14	Ruşavătu	4 43	12 02	18 07	
	7 57	15 16	23 28	Viperești	4 30	11 49	17 54	
	8 08	15 27	23 39	Cislău	4 20	11 39	17 44	
	8 17	15 36	23 48	Măruntșu (h)	4 11	11 30	17 35	
	8 25	15 44	23 56	Pătărlagele	4 04	11 23	17 28	
	8 37	15 56	0 08	Șetu (h)	3 52	11 11	17 16	
	8 43	16 02	0 14	Păltineni (h)	3 47	11 06	17 11	
	8 50	16 09	0 21	Nehoiu	3 41	11 00	17 05	
	8 55	16 14	0 26	Nehoiășu	3 36	10 55	17 00	

UTILIZAND VAGONUL DE DORMIT VEȚI SOSI ODIHNITȚI LA DESTINAȚIE

Focșani—Odobești—Burca (Odobești—Burca linie îngustă)

[illegible]

Mărășești—Panciu

22 40	—	—	—	8 00	16 10	—	pl.	Buc. Nord 90, 109	—	12 30	17 35	—	22 17	—	5 09
1 53	—	—	—	12 46	19 45	—	•	Focșani 90 109	—	7 29	13 03	—	19 29	—	0 16
—	—	—	—	12 50	18 25	—	•	Tecuci 90, 109	—	9 15	10 46	—	20 48	—	3 58
98															
mixt	—	—	—	mixt	mixt	—				mixt	mixt	—	mixt	—	mixt
5421	—	—	—	5423	5425	5427				5422	5424	—	5426	—	5428
123	—	—	—	123	123	123	←	Clasele:	→	123	123	—	123	—	123
—	—	—	—	—	—	—	pl.	Mărășești X 90, 109, 110	pl.	5 58	9 55	—	17 20	—	23 20
—	—	—	—	—	—	—	•	Vile Putnei (h)	•	5 44	9 41	—	17 06	—	23 06
—	—	—	—	—	—	—	↓	Crucea de Jos (h)	↓	5 32	9 29	—	16 54	—	22 54
—	—	—	—	—	—	—	↓	Diochetei (h)	↓	5 16	9 13	—	16 38	—	22 38
—	—	—	—	—	—	—	↓	Panciu	↓	5 01	8 58	—	16 23	—	22 23
—	—	—	—	—	—	—	↓	pl.	↓	—	—	—	—	—	—

Bacău—Piatra Neamț

București Nord 90 Iași 90. 113	pl.	16 10	22 40	—	—	6 05	—	—	8 00	—	13 02	16 10	—	—
		—	—	—	—	5 38	—	—	—	—	—	17 15	—	—
99														
		pers.	c-rs.	c-rs.	pers.	auto rap. M	c-rs.	c-rs.	pers.	pers.	c-rs.	c-rs.	c-rs.	
		5061	5371	5377	5063	57	5373	5379	5065	5067	5375	5381		
Clasele: →		123	123	123	123	12	123	123	123	123	123	123		
Bacău X 90	pl.	4 20	5 50	—	9 30	10 40	14 00	—	16 38	21 14	22 10	—	—	—
Hâmeiuș (h)		4 32	6 02	—	9 41	—	14 12	—	16 49	21 25	22 22	—	—	—
Gârleu		4 39	6 09	—	9 48	—	14 19	—	16 56	21 32	22 29	—	—	—
Lespezi Bacău (h)		4 46	6 17	—	9 54	—	14 26	—	17 02	21 38	22 36	—	—	—
Racova (h)		4 52	6 24	—	10 00	—	14 32	—	17 08	21 34	22 42	—	—	—
Buhuși		5 00	6 30	7 18	10 08	11 06	14 38	15 15	17 20	21 52	22 48	23 25	—	—
Buhuși Fabrică (h)		—	—	7 24	—	—	—	15 21	—	—	—	23 31	—	—
Costișa (h)		5 08	—	7 34	10 16	—	—	15 30	17 28	22 00	—	23 40	—	—
Podoleni		5 20	—	7 47	10 28	—	—	15 42	17 40	22 17	—	23 56	—	—
Zănești Neamț (h)		5 28	—	7 57	10 36	—	—	15 51	17 48	22 25	—	0 05	—	—
Rosnov Neamț		5 42	—	8 11	10 46	11 34	—	16 01	17 58	22 35	—	0 15	—	—
Săvinești (h)		5 48	—	8 18	10 52	—	—	16 07	18 04	22 41	—	0 22	—	—
Dumbrava Neamț h		5 57	—	8 26	11 00	—	—	16 15	18 13	22 50	—	0 31	—	—
Reconstrucția (h)	↓	6 04	—	8 33	—	—	—	—	—	22 57	—	—	—	—
Piatra Neamț	sos.	6 09	—	8 39	11 10	11 53	—	16 25	18 23	23 02	—	0 41	—	—

PENTRU OMUL CUMPĂTAT CĂLĂTORIA NU ESTE O GREUTATE...

Utilizând vagonul de dormit și servind masa în vagonul restaurant, călătoria devine confortabilă și plăcută.

Piatra Neamț—Bacău

99

Clasele: →

Piatra Neamț $\overline{\text{X}}$. . pl.
 Reconstrucția (h) . .
 Dumbrava Neamț h
 Săvinești (h) . .
 Rosnov Neamț . .
 Zănești Neamț (h)
 Podoleni . .
 Costișa (h) . .
 Buhuși Fabrică (h)
 Buhuși . .
 Racova (h) . .
 Lespezi Bacău (h)
 Gârleni . .
 Hâmeius (h) . . +
 Bacău X 99 . . sos.

București Nord 90 sos.
 Iași 90, 113 . . .

	pers. c-rs.			c-rs. pers. mixt			c-rs. c-rs.			auto rap. M			pers. c-rs. c-rs.			mixt pers.		
	123	123		123	123	123	123	123	123	123	123	123	123	123	123	123	123	
-	5062	5378		5372	5064	5432	5380	5374	58		5066	5382	5376	5434	5068			
-	4 33	5 15		7 43	10 25		13 20	-	16 29	-	17 30	21 30	-	21 05	23 10	-	-	
-	4 44	5 26		7 47	10 45		13 34	-	-	-	17 42	21 41	-	21 25	23 14	-	-	
-	4 52	5 35		7 57	11 04		13 43	-	-	-	17 49	21 50	-	21 54	23 24	-	-	
-	4 58	5 41		8 04	11 29		13 50	-	16 49	-	17 59	21 57	-	22 09	23 31	-	-	
-	5 05	5 49		8 10	11 43		13 57	-	-	-	18 05	22 04	-	22 23	23 37	-	-	
-	5 22	6 01		8 16	12 00		14 10	-	-	-	18 17	22 16	-	22 40	23 43	-	-	
-	5 31	6 10		8 28	-		14 19	-	-	-	18 25	22 24	-	-	23 55	-	-	
-	5 45	6 22		8 36	-		14 31	-	-	-	18 37	22 37	-	-	0 02	-	-	
-	5 52	6 25		7 20	8 49		14 34	15 18	17 19	-	18 37	22 40	23 20	-	0 14	-	-	
-	5 58	-		7 27	8 56		-	15 26	-	-	18 44	-	23 27	-	0 20	-	-	
-	6 10	-		7 33	9 01		-	15 33	-	-	8 49	-	23 33	-	0 26	-	-	
-	6 16	-		7 39	9 08		-	15 39	-	-	8 55	-	23 39	-	0 32	-	-	
-	6 25	-		7 46	9 15		-	15 46	-	-	19 01	-	23 46	-	0 39	-	-	
-	-	-		7 55	9 24		-	15 55	17 42	-	19 10	-	23 55	-	0 48	-	-	
-	10 56	-		17 35	-		-	-	22 17	-	5 09	-	-	-	7 05	-	-	
-	-	-		15 11	-		-	21 55	-	-	-	-	-	-	7 02	-	-	

Orariul C. F. R.

La CFR. timpul se socotește dela ora 0 (zero—miezul nopții) până la ora 24 (miezul nopții următor). Ora 24 se întrebunțează pentru trenurile cari sosesc la miezul nopții, iar ora 0 pentru cele cari pleacă

Mersul trenurilor este dat în acest orar de 24 ore socotit după ora Europei orientale (H.E.Or.) afară de locurile unde este arătat altfel și unde s'a întrebunțat timpul Europei centrale (H.E.C.), sau timpul Europei occidentale (H.E.Oc.), etc.

Roman—Buhărești

pl. București Nord 90 sos.				19 33 22 17			
auto auto auto auto auto				pers. pers. pers. pers. pers.			
M M M M M				6040 6032 6034 6036 6038			
100							
←	Clasele:			→			
pl.	Roman	90	•	sos.			
↓	Șagna	(h)	•	↑			
	Vulpărești		•				
	Sianța	(h)	•				
	Piscu, Rusului	(h)	•				
	Dagăta		•				
	Sunulet	(h)	•				
	Băcești		•				
	Dumesti	(h)	•				
	Rafaila		•				
	Negrești Vaslui		•				
↓	Buhărești	109	pl.				
sos.	Iași	109	• • •	pl.			
					23 10	—	7 30 11 25 17 40

Dolhasca—Fălticeni

pl. București Nord 90 sos.				5 09 7 05			
auto auto auto auto auto				mixt mixt mixt mixt mixt			
M M M M M				5442 5032 5444 5446			
101							
←	Clasele:			→			
pl.	Dolhasca	81, 90	•	sos.			
↓	Vămeni	(h)	•	↑			
	Dolhești	(h)	•				
	Arghira	(h)	•				
	Preutești	(h)	•				
↓	Fălticeni		pl.				
sos.					7 10 15 45	—	17 20 23 00
					6 56 15 34	—	17 06 22 46
					6 43 15 25	—	16 53 22 33
					6 29 15 16	—	16 39 22 19
					6 17 15 09	—	16 27 22 07
					5 54 14 50	—	16 04 21 44

Verești—Botoșani

16 10	—	23 10	—	6 05	—	16 20	—	—	—	—	—	19 33	—	22 17	5 09	—	7 0
—	—	—	—	—	—	—	—	—	—	—	—	—	—	18 33	18 33	—	—
pers. c-rs.	c-rs.	c-rs.	pers.	auto	mixt	pers.	pers.	c-rs.						auto	pers.	mixt	pers.
6071	6329	6341	6061	M	55	6421	6073	6063	6343					M	56	6344	6422
123	123	123	123	12	123	123	123	123	123	123	123	123	123	12	123	123	123
0 40	0 50	1 10	1 22	12 28	12 51	13 02	13 02	13 02	13 02	13 02	13 02	13 02	13 02	13 02	13 02	13 02	13 02
Circ.	Circ.	Circ.	Circ.	Circ.	Circ.	Circ.	Circ.	Circ.	Circ.	Circ.	Circ.	Circ.	Circ.	Circ.	Circ.	Circ.	Circ.
dela	dela	dela	dela	dela	dela	dela	dela	dela	dela	dela	dela	dela	dela	dela	dela	dela	dela
Doro-	Doro-	Doro-	Doro-	Doro-	Doro-	Doro-	Doro-	Doro-	Doro-	Doro-	Doro-	Doro-	Doro-	Doro-	Doro-	Doro-	Doro-
hoi	hoi	hoi	hoi	hoi	hoi	hoi	hoi	hoi	hoi	hoi	hoi	hoi	hoi	hoi	hoi	hoi	hoi
2 11	5 20	11 34	11 34	15 21	15 21	15 21	15 21	15 21	15 21	15 21	15 21	15 21	15 21	15 21	15 21	15 21	15 21
1 24	6 08	10 57	12 22	13 03	15 22	19 16	21 04	22 26	22 26	22 26	22 26	22 26	22 26	22 26	22 26	22 26	22 26
1 42	6 30	11 15	12 40	13 20	15 47	19 34	21 22	22 44	22 44	22 44	22 44	22 44	22 44	22 44	22 44	22 44	22 44

BIROUL OFICIAL DE VOIAJ

I A Ș I

Piața Republicii Nr. 3

Telefon : 23.03

Bilete de călătorie în țară și străinătate, abonamente pe C. F. R., tichete pentru rapide, suplimente pentru accelerate. Informații gratuite în legătură cu C. F. R.

Veresti—Dorohoi

[illegible]

UTIL ȘI AGREABIL !

CONFORT ȘI PLĂCERE

Țață ce vă oferă vagonul restaurant și de dormit

BIROU' OFICIAL DE VOIAJ

B U C U R E Ş T I

Căiea Victoriei Nr. 88

Telefon : 4.65.69 — 4.49.61

Bilete de călătorie în țară și străinătate, abonamente pe C. F. R., tichete pentru rapide, suplimente pentru accelerate. Informații gratuite în legătură cu C. F. R.

Câmpulung Est—Vama—Moldovița Ferăstrău

105													
Clasele:													
Buc. Nord CO, 104 sos.													
Vatra Dornei 104													
a ccl. pers. mixt mixt pers. mixt mixt pers.													
501 509 5458 5093 5456 5453 5095													
123 123 123 123 123 123 123													
17 35 5 09 15 16 7 05 12 39 0 06													
123 123 123 123 123 123 123													
123 123 123 123 123 123 123													
123 123 123 123 123 123 123													
123 123 123 123 123 123 123													
123 123 123 123 123 123 123													
123 123 123 123 123 123 123													
123 123 123 123 123 123 123													
123 123 123 123 123 123 123													
123 123 123 123 123 123 123													
123 123 123 123 123 123 123													
123 123 123 123 123 123 123													
123 123 123 123 123 123 123													
123 123 123 123 123 123 123													
123 123 123 123 123 123 123													
123 123 123 123 123 123 123													
123 123 123 123 123 123 123													
123 123 123 123 123 123 123													
123 123 123 123 123 123 123													
123 123 123 123 123 123 123													
123 123 123 123 123 123 123													
123 123 123 123 123 123 123													
123 123 123 123 123 123 123													
123 123 123 123 123 123 123													
123 123 123 123 123 123 123													
123 123 123 123 123 123 123													
123 123 123 123 123 123 123													
123 123 123 123 123 123 123													
123 123 123 123 123 123 123													
123 123 123 123 123 123 123													
123 123 123 123 123 123 123													
123 123 123 123 123 123 123													
123 123 123 123 123 123 123													
123 123 123 123 123 123 123													
123 123 123 123 123 123 123													
123 123 123 123 123 123 123													
123 123 123 123 123 123 123													
123 123 123 123 123 123 123													
123 123 123 123 123 123 123													
123 123 123 123 123 123 123													
123 123 123 123 123 123 123													
123 123 123 123 123 123 123													
123 123 123 123 123 123 123													
123 123 123 123 123 123 123													
123 123 123 123 123 123 123													
123 123 123 123 123 123 123													
123 123 123 123 123 123 123													
123 123 123 123 123 123 123													
123 123 123 123 123 123 123													
123 123 123 123 123 123 123													
123 123 123 123 123 123 123													
123 123 123 123 123 123 123													
123 123 123 123 123 123 123													
123 123 123 123 123 123 123													
123 123 123 123 123 123 123													
123 123 123 123 123 123 123													
123 123 123 123 123 123 123													
123 123 123 123 123 123 123													
123 123 123 123 123 123 123													
123 123 123 123 123 123 123													
123 123 123 123 123 123 123													
123 123 123 123 123 123 123													
123 123 123 123 123 123 123													
123 123 123 123 123 123 123													
123 123 123 123 123 123 123													
123 123 123 123 123 123 123													
123 123 123 123 123 123 123													
123 123 123 123 123 123 123													
123 123 123 123 123 123 123													
123 123 123 123 123 123 123													
123 123 123 123 123 123 123													
123 123 123 123 123 123 123													
123 123 123 123 123 123 123													
123 123 123 123 123 123 123													
123 123 123 123 123 123 123													
123 123 123 123 123 123 123													
123 123 123 123 123 123 123													
123 123 123 123 123 123 123													
123 123 123 123 123 123 123													
123 123 123 123 123 123 123													
123 123 123 123 123 123 123													
123 123 123 123 123 123 123													
123 123 123 123 123 123 123													
123 123 123 123 123 123 123													
123 123 123 123 123 123 123													
123 123 123 123 123 123 123													
123 123 123 123 123 123 123													
123 123 123 123 123 123 123													
123 123 123 123 123 123 123													
123 123 123 123 123 123 123													
123 123 123 123 123 123 123													
123 123 123 123 123 123 123													
123 123 123 123 123 123 123													
123 123 123 123 123 123 123													
123 123 123 123 123 123 123													
123 123 123 123 123 123 123													
123 123 123 123 123 123 123													
123 123 123 123 123 123 123													
123 123 123 123 123 123 123													
123 123 123 123 123 123 123													
123 123 123 123 123 123 123													
123 123 123 123 123 123 123													
123 123 123 123 123 123 123													
123 123 123 123 123 123 123													
123 123 123 123 123 123 123													
123 123 123 123 123 123 123													
123 123 123 123 123 123 123													
123 123 123 123 123 123 123													
123 123 123 123 123 123 123													
123 123 123 123 123 123 123													
123 123 123 123 123 123 123													
123 123 123 123 123 123 123													
123 123 123 123 123 123 123													
123 123 123 123 123 123 123													
123 123 123 123 123 123 123													
123 123 123 123 123 123 123													
123 123 123 123 123 123 123													
123 123 123 123 123 123 123													
123 123 123 123 123 123 123													
123 123 123 123 123 123 123													
123 123 123 123 123 123 123													
123 123 123 123 123 123 123													
123 123 123 123 123 123 123													
123 123 123 123 123 123 123													
123 123 123 123 123 123 123													
123 123 123 123 123 123 123													
123 123 123 123 123 123 123													
123 123 123 123 123 123 123													
123 123 123 123 123 123 123													
123 123 123 123 123 123 123													
123 123 123 123 123 123 123													
123 123 123 123 123 123 123													
123 123 123 123 123 123 123													
123 123 123 123 123 123 123													
123 123 123 123 123 123 123													
123 123 123 123 123 123 123													
123 123 123 123 123 123 123													
123 123 123 123 123 123 123													
123 123 123 123 123 123 123													
123 123 123 123 123 123 123													
123 123 123 123 123 123 123													
123 123 123 123 123 123 123													
123 123 123 123 123 123 123													
123 123 123 123 123 123 123													
123 123 123 123 123 123 123													
123 123 123 123 123 123 123													
123 123 123 123 123 123 123													
123 123 123 123 123 123 123													
123 123 123 123 123 123 123													
123 123 123 123 123 123 123													
123 123 123 123 123 123 123													
123 123 123 123 123 123 123													
123 123 123 123 123 123 123													
123 123 123 123 123 123 123													
123 123 123 123 123 123 123													
123 123 123 123 123 123 123													
123 123 123 123 123 123 123													
123 123 123 123 123 123 123													
123 123 123 123 123 123 123													
123 123 123 123 123 123 123													
123 123 123 123 123 123 123													
123 123 123 123 123 123 123													
123 123 123 123 123 123 123													
123 123 123 123 123 123 123													
123 123 123 123 123 123 123													
123 123 123 123 123 123 123													
123 123 123 123 123 123 123													
123 123 123 123 123 123 123													
123 123 123 123 123 123 123													
123 123 123 123 123 123 123													
123 123 123 123 123 123 123													
123 123 123 123 123 123 123													
123 123 123 123 123 123 123													
123 123 123 123 123 123 123													
123 123 123 123 123 123 123													
123 123 123 123 123 123 123													
123 123 123 123 123 123 123													
123 123 123 123 123 123 123													
123 123 123 123 123 123 123													
123 123 123 123 123 123 123													
123 123 123 123 123 123 123													
123 123 123 123 123 123 123													
123 123 123 123 123 123 123													
123 123 123 123 123 123 123													
123 123 123 123 123 123 123													
123 123 123 123 123 123 123													
123 123 123 123 123 123 123													
123 123 123 123 123 123 123													
123 123 123 123 123 123 123													
123 123 123 123 123 123 123													
123 123 123 123 123 123 123													
123 123 123 123 123 123 123													
123 123 123 123 123 123 123													
123 123 123 123 123 123 123													
123 123 123 123 123 123 123													
123 123 123 123 123 123 123													
123 123 123 123 123 123 123													
123 123 123 123 123 123 123													
123 123 123 123 123 123 123													
123 123 123 123 123 123 123													
123 123 123 123 123 123 123													
123 123 123 123 123 123 123													
123 123 123 123 123 123 123													
123 123 123 123 123 123 123													
123 123 123 123 123 123 123													
123 123 123 123 1													

Câmpulung Esî—Pojorîta—Fundul Moldovei

—	—	1 40	—	10 56	—	pl. Dărmănești 81	sos.	—	—	22 13	—	—
		mixt		mixt					mixt			
		5461		5463					5462		5464	
		123		123					123		123	
		5 14		14 28		← Clasele: →	→					
		5 25		14 39		pl. Câmpulung Est 81 sos.			7 53		17 08	
		5 36		14 50		pl. Câmpulung Mold. ↑			7 44		16 59	
		5 44		14 58		pl. Sădova (h) . . .			7 34		16 49	
		5 54		15 08		pl. Pojorâta 81. 104 . sos.			7 25		16 40	
		6 09		15 23		pl. Fundul Mold. Ram. ↑			7 15		16 30	
		6 15		15 30		pl. Handal (h) . . .			7 03		16 18	
						sos. Fundul Mold. (h) pl.			6 55		16 10	

Gura Putnei—Putna

—	—	—	—	—	—	pl. București N 90, 107 sos.	—	—	—	—	—	—
		—	—	—	—	pl. Dornești 107	—	22 40	—	—	—	—
		mixt		mixt								
		5484		5483					mixt		mixt	
		5485		5486					5484		5483	
		123		123					5485		5486	
		123		123		← Clasele: →	→		123		123	
		6 05		20 15								
		6 16		20 26								
		—		—		pl. Gura Putnei 107 . sos.	—	6 37	—	—	20 46	—
		—		—		sos. Putna . . . pl.	—	6 26	—	—	20 36	—

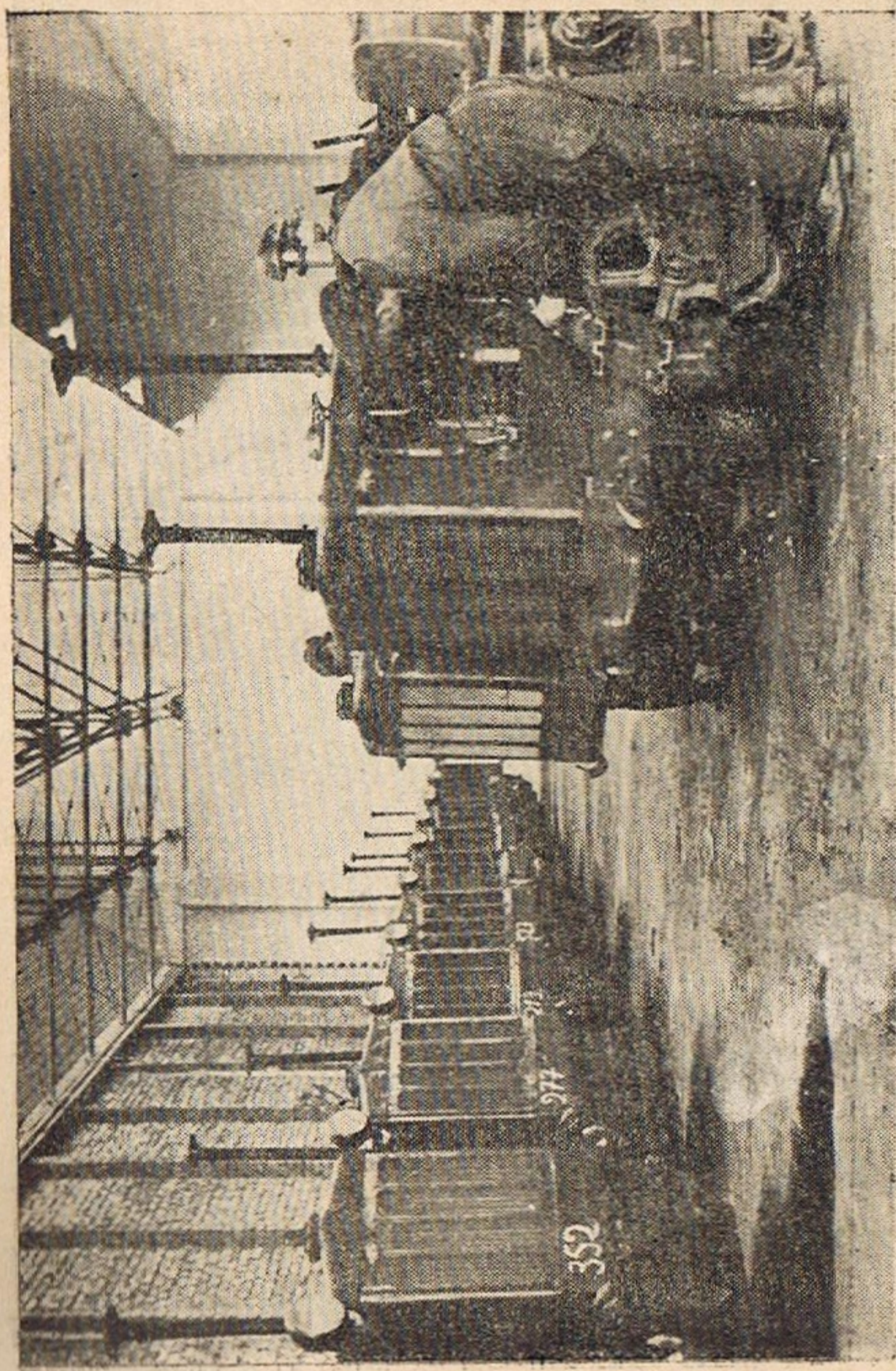

Noul tractoare, fabricate în Republica Populară Română

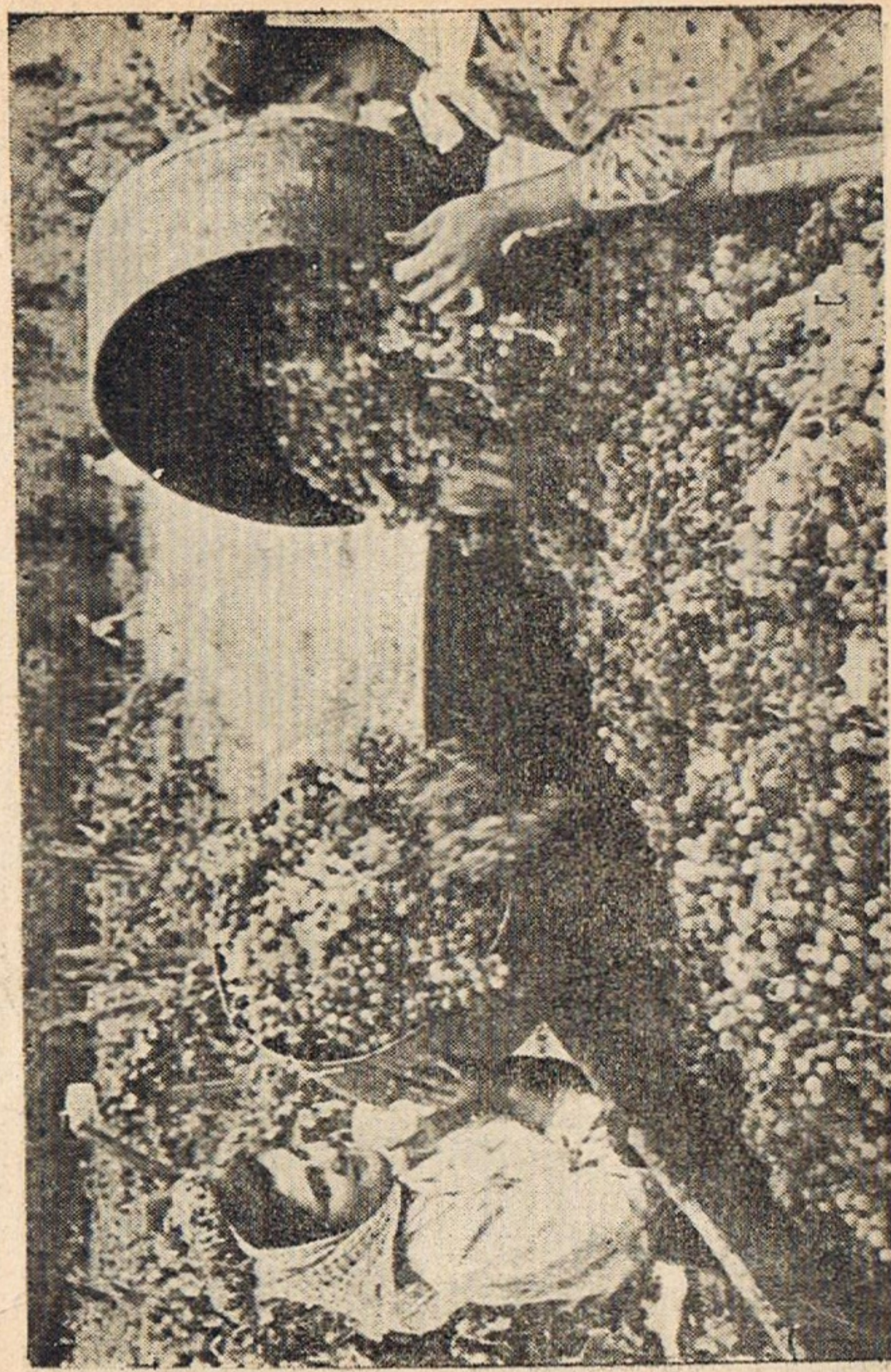

Culesul strugurilor la o fermă de stat

Dornești—Nisipitul

16 10	-	-	-	22 40	20 45	-	-	17 40	-	pl. București Nord 90	sos.	22 40	-	22 40	19 33	-	-	-	-
-	-	-	-	-	-	-	-	-	-	pl. Vicșani 90	sos.	9 01	-	9 01	-	17 11	-	-	-
107																			
← Clasele: →																			
pers. mixt	c-rs.	mixt	c-rs.	mixt	pers.	c-rs.	mixt	c-rs.	mixt	pers.	c-rs.	mixt	c-rs.	mixt	pers.	c-rs.	mixt	c-rs.	mixt
5015	5481	5361	505	5017	5486	5483	5363	5477											
123	123	123	123	123	123	123	123	123	123	123	123	123	123	123	123	123	123	123	123
Circ. dela Itcani	Circ. dela Verești	Circ. dela Itcani	Circ. dela Itcani	Circ. dela Itcani	Circ. dela Verești	Circ. dela Itcani	Circ. dela Verești	Circ. dela Itcani	Circ. dela Verești	Circ. la Circ. la Itcani	Circ. la Verești	Circ. la Itcani	Circ. la Verești	Circ. la Itcani	Circ. la Verești	Circ. la Itcani	Circ. la Verești	Circ. la Itcani	Circ. la Verești
2 38	4 34	6 09	7 15	12 28	18 40	21 20	18 40	21 20	18 40	21 20	18 40	21 20	18 40	21 20	18 40	21 20	18 40	21 20	18 40
2 54	4 52	6 25	7 33	12 45	18 56	21 36	18 56	21 36	18 56	21 36	18 56	21 36	18 56	21 36	18 56	21 36	18 56	21 36	18 56
2 58	4 56	6 29	7 38	12 50	19 00	21 40	19 00	21 40	19 00	21 40	19 00	21 40	19 00	21 40	19 00	21 40	19 00	21 40	19 00
-	4 58	-	-	-	19 13	-	-	-	-	-	-	-	-	-	-	-	-	-	-
-	5 23	-	-	-	19 38	-	-	-	-	-	-	-	-	-	-	-	-	-	-
-	5 37	-	-	-	19 51	-	-	-	-	-	-	-	-	-	-	-	-	-	-
-	5 45	-	-	-	19 59	-	-	-	-	-	-	-	-	-	-	-	-	-	-
-	5 53	-	-	-	20 06	-	-	-	-	-	-	-	-	-	-	-	-	-	-
-	6 00	-	-	-	20 13	-	-	-	-	-	-	-	-	-	-	-	-	-	-
↓										↓									
Dornești 90										Dornești 90									
Rădăuți (P.U.)										Rădăuți (P.U.)									
Rădăuți										Rădăuți									
Gălănești (h)										Gălănești (h)									
Vicovul de Jos (h)										Vicovul de Jos (h)									
Vicovul de Sus										Vicovul de Sus									
Bivolăria (h)										Bivolăria (h)									
Gura Putnei 108										Gura Putnei 108									
↓										↓									
Putna 108										Putna 108									
↓										↓									
Gura Putnei 108										Gura Putnei 108									
Săraia (h)										Săraia (h)									
Falcău										Falcău									
Brodina										Brodina									
Paltin (h)										Paltin (h)									
Nispitul										Nispitul									
↓										↓									
Putna 108										Putna 108									
↓										↓									
Gura Putnei 108										Gura Putnei 108									
Săraia (h)										Săraia (h)									
Falcău										Falcău									
Brodina										Brodina									
Paltin (h)										Paltin (h)									
Nispitul										Nispitul									
↓										↓									
Putna 108										Putna 108									
↓										↓									
Gura Putnei 108										Gura Putnei 108									
Săraia (h)										Săraia (h)									
Falcău										Falcău									
Brodina										Brodina									
Paltin (h)										Paltin (h)									
Nispitul										Nispitul									
↓										↓									
Putna 108										Putna 108									
↓										↓									
Gura Putnei 108										Gura Putnei 108									
Săraia (h)										Săraia (h)									
Falcău										Falcău									
Brodina										Brodina									
Paltin (h)										Paltin (h)									
Nispitul										Nispitul									
↓										↓									
Putna 108										Putna 108									
↓										↓									
Gura Putnei 108										Gura Putnei 108									
Săraia (h)										Săraia (h)									
Falcău										Falcău									
Brodina										Brodina									
Paltin (h)										Paltin (h)									
Nispitul										Nispitul									
↓										↓									
Putna 108										Putna 108									
↓										↓									
Gura Putnei 108										Gura Putnei 108									
Săraia (h)										Săraia (h)									
Falcău										Falcău									
Brodina										Brodina									
Paltin (h)										Paltin (h)									
Nispitul										Nispitul									
↓										↓									
Putna 108										Putna 108									
↓										↓									
Gura Putnei 108										Gura Putnei 108									
Săraia (h)										Săraia (h)									
Falcău										Falcău									
Brodina										Brodina									
Paltin (h)										Paltin (h)									
Nispitul										Nispitul									
↓										↓									
Putna 108										Putna 108									
↓										↓									
Gura Putnei 108										Gura Putnei 108									
Săraia (h)										Săraia (h)									
Falcău										Falcău									
Brodina										Brodina									
Paltin (h)										Paltin (h)									
Nispitul										Nispitul									
↓										↓									
Putna 108										Putna 108									
↓										↓									
Gura Putnei 108										Gura Putnei 108									
Săraia (h)										Săraia (h)									
Falcău										Falcău									
Brodina										Brodina									
Paltin (h)										Paltin (h)									
Nispitul										Nispitul									
↓										↓									
Putna 108										Putna 108									
↓										↓									
Gura Putnei 108										Gura Putnei 108									
Săraia (h)										Săraia (h)									
Falcău										Falcău									
Brodina										Brodina									
Paltin (h)										Paltin (h)									
Nispitul										Nispitul									
↓										↓									
Putna 108										Putna 108									
↓										↓									
Gura Putnei 108										Gura Putnei 108									
Săraia (h)										Săraia (h)									
Falcău										Falcău									
Brodina										Brodina									
Paltin (h)										Paltin (h)									
Nispitul										Nispitul									
↓										↓									
Putna 108										Putna 108									
↓										↓									
Gura Putnei 108										Gura Putnei 108									
Săraia (h)										Săraia (h)									
Falcău										Falcău									
Brodina										Brodina									
Paltin (h)										Paltin (h)									
Nispitul										Nispitul									
↓										↓									
Putna 108										Putna 108									
↓										↓									
Gura Putnei 108										Gura Putnei 108									
Săraia (h)										Săraia (h)									
Falcău										Falcău									
Brodina										Brodina									
Paltin (h)										Paltin (h)									
Nispitul										Nispitul									
↓										↓									
Putna 108										Putna 108									
↓										↓									
Gura Putnei 108										Gura Putnei 108									
Săraia (h)										Săraia (h)									
Falcău										Falcău									
Brodina										Brodina									
Paltin (h)										Paltin (h)									
Nispitul										Nispitul									
↓										↓									
Putna 108										Putna 108									
↓										↓									
Gura Putnei 108										Gura Putnei 108									
Săraia (h)										Săraia (h)									
Falcău										Falcău									
Brodina										Brodina									
Paltin (h)										Paltin (h)									
Nispitul										Nispitul									
↓										↓									
Putna 108										Putna 108									
↓										↓									
Gura Putnei 108										Gura Putnei 108									
Săraia (h)										Săraia (h)									
Falcău										Falcău									
Brodina										Brodina									
Paltin (h)										Paltin (h)									
Nispitul										Nispitul									
↓										↓									
Putna 108										Putna 108									
↓										↓									
Gura Putnei 108										Gura Putnei 108									
Săraia (h)										Săraia (h)									
Falcău										Falcău									
Brodina										Brodina									
Paltin (h)										Paltin (h)									
Nispitul										Nispitul									
↓										↓									
Putna 108										Putna 108									
↓										↓									
Gura Putnei 108										Gura Putnei 108									
Săraia (h)										Săraia (h)									
Falcău										Falcău									
Brodina										Brodina									
Paltin (h)										Paltin (h)									
Nispitul										Nispitul									
↓										↓									
Putna 108										Putna 108									
↓										↓									
Gura Putnei 108										Gura Putnei 108									
Săraia (h)										Săraia (h)									
Falcău										Falcău									
Brodina										Brodina									
Paltin (h)										Paltin (h)									
Nispitul										Nispitul									
↓										↓									
Putna 108										Putna 108									
↓										↓									
Gura Putnei 108										Gura Putnei 108									
Săraia (h)										Săraia (h)									
Falcău										Falcău									
Brodina										Brodina									
Paltin (h)										Paltin (h)									
Nispitul										Nispitul									
↓										↓									
Putna 108										Putna 108									
↓										↓									
Gura Putnei 108										Gura Putnei 108									
Săraia (h)										Săraia (h)									
Falcău										Falcău									
Brodina										Brodina									
Paltin (h)										Paltin (h)									
Nispitul										Nispitul									
↓										↓									
Putna 108										Putna 108									
↓										↓									
Gura Putnei 108										Gura Putnei 108									
Săraia (h)										Săraia (h)									
Falcău										Falcău									
Brodina										Brodina									
Paltin (h)										Paltin (h)									
Nispitul										Nispitul									
↓										↓									
Putna 108										Putna 108									
↓										↓									
Gura Putnei 108										Gura Putnei 108									
Săraia (h)										Săraia (h)									
Falcău										Falcău									
Brodina										Brodina									
Paltin (h)										Paltin (h)									
Nispitul										Nispitul									
↓										↓									
Putna 108										Putna 108									
↓										↓									
Gura Putnei 108										Gura Putnei 108									
Săraia (h)										Săraia (h)									
Falcău										Falcău									
Brodina										Brodina									
Paltin (h)										Paltin (h)									
Nispitul										Nispitul									
↓										↓									
Putna 108										Putna 108									
↓										↓									
Gura Putnei 108										Gura Putnei 108									
Săraia (h)										Săraia (h)									
Falcău										Falcău									
Brodina										Brodina									
Paltin (h)										Paltin (h)									
Nispitul										Nispitul									
↓										↓									
Putna 108										Putna 108									
↓										↓									
Gura Putnei 108										Gura Putnei 108									
Săraia (h)										Săraia (h)									
Falcău										Falcău									
Brodina										Brodina									
Paltin (h)										Paltin (h)									
Nispitul										Nispitul									
↓										↓									
Putna 108										Putna 108									
↓										↓									
Gura Putnei 108										Gura Putnei 108									
Săraia (h)										Săraia (h)									
Falcău										Falcău									
Brodina										Brodina									
Paltin (h)										Paltin (h)									
Nispitul										Nispitul									
↓										↓									
Putna 108										Putna 108									
↓										↓									
Gura Putnei 108										Gura Putnei 108									
Săraia (h)										Săraia (h)									
Falcău										Falcău									
Brodina										Brodina									
Paltin (h)										Paltin (h)									
Nispitul										Nispitul									
↓										↓									
Putna 108										Putna 108									
↓										↓									
Gura Putnei 108										Gura Putnei 108									
Săraia (h)										Săraia (h)									
Falcău										Falcău									
Brodina										Brodina									
Paltin (h)										Paltin (h)									
Nispitul										Nispitul									
↓										↓									
Putna 108										Putna 108									
↓										↓									
Gura Putnei 108										Gura Putnei 108									
Săraia (h)										Săraia (h)									
Falcău										Falcău									
Brodina										Brodina									
Paltin (h)										Paltin (h)									
Nispitul										Nispitul									
↓										↓									
Putna 108										Putna 108									
↓										↓									
Gura Putnei 108										Gura Putnei 108									
Săraia (h)										Săraia (h)									
Falcău										Falcău									
Brodina										Brodina									
Paltin (h)										Paltin (h)									
Nispitul										Nispitul									
↓										↓									
Putna 108										Putna 108									
↓										↓									
Gura Putnei 108										Gura Putnei 108									
Săraia (h)										Săraia (h)									
Falcău										Falcău									
Brodina										Brodina									
Paltin (h)										Paltin (h)									
Nispitul										Nispitul									
↓										↓									
Putna 108										Putna 108									
↓										↓									
Gura Putnei 108										Gura Putnei 108									
Săraia (h)										Săraia (h)									
Falcău										Falcău									
Brodina										Brodina									
Paltin (h)										Paltin (h)									
Nispitul										Nispitul									
↓										↓									
Putna 108										Putna 108									
↓										↓									
Gura Putnei 108										Gura Putnei 108									
Săraia (h)										Săraia (h)									
Falcău										Falcău									
Brodina										Brodina									
Paltin (h)										Paltin (h)									
Nispitul										Nispitul									
↓										↓									
Putna 108										Putna 108									
↓										↓									
Gura Putnei 108										Gura Putnei 108									
Săraia (h)										Săraia (h)									
Falcău										Falcău									
Brodina										Brodina									
Paltin (h)										Paltin (h)									
Nispitul										Nispitul									
↓										↓									
Putna 108										Putna 108									
↓										↓									
Gura Putnei 108										Gura Putnei 108									
Săraia (h)										Săraia (h)									
Falcău										Falcău									
Brodina										Brodina									
Paltin (h)										Paltin (h)									
Nispitul										Nispitul									
↓										↓									
Put																			

București Nord—Tecuci—Iasi—Ungheni Prut

109

Clasele:		auto	auto	rap.	rap.	pers.	pers.	c-să	pers.	c-să	pers.	c-să	pers.	c-rs.	accl.	c-să	accl.	pers.
auto	pers.	auto	pers.	rap.	rap.	pers.	pers.	c-să	pers.	c-să	pers.	c-să	pers.	c-rs.	accl.	c-să	accl.	pers.
5011	5301	5321	55	61	507	6001	5303	5001	5305	501	5307	701	5323	601	503	5303		
23	123	123	12	12	123	123	123	123	123	123	123	123	123	123	123	123	123	123
București Nord X																		
1,27,34,60,85,90,116,125,																		
132,133,137																		
Chitila X 27,34,60,85,																		
90,137																		
Buftenia																		
Dârza																		
Perș Ilfov																		
Scroviștea																		
Crivina																		
Prahova																		
Brazi																		
Ploesti Triaș																		
Ploesti Sud X																		
Silnic 35																		
Ploesti Sud X 34,35																		
60,85,90,91,92,95,137																		
Teleajen X																		
V. Călugărească X																		
Muru (h)																		
Albești Prahova																		
Tomșani (h)																		
Inotești																		
Mizil X																		
Vintileanca																		
Clondiru (h)																		
Ulmenei																		
Stălpu																		
Lipia (h)																		
Buzău X 90,96,117,129																		

*) Se va pune în circulație cu aviz special.

109

Clasele:

→

Euzău X 90,96,117,129 pl.
 Vadul Pașii (h) . . .
 Boboc . . .
 Zoia . . .
 Râmnul Sărat . . .
 Voetin . . .
 Sihlea . . .
 Gugești . . .
 Cotești . . .
 Podul Milcov (h) . . .
 Focșani X 90, 97 . sos.

Odobești 97 . . sos
 Odobești 97 . . pl.

Focșani X 90, 97 . pl.
 Putna Seacă . . .
 Mărășești X 90,98,119 sos

Panciu 98 . . sos
 Bacău 90 . . .
 Roman 90 . . .

auto c-rs.	auto c-rs.	rap. M	rap. pers.	pers. pers.	auto c-rs.	auto pers.	accl.	accl. pers.	accl. pers.
5335	5333	55	61	5005	6001	5331	5001	501	601 503 5003
23	23	12	123	123	123	23	123	123	123
-	653	7 51	9 48	11 07	11 30	3 33	16 17	18 29	23 21 0 45 2 29
-	706	-	-	-	-	-	-	-	-
-	714	-	-	11 27	-	3 53	16 39	-	23 43 2 49
-	729	-	-	11 39	-	4 08	16 51	-	302
-	744	8 23	10 23	11 51	12 11	4 23	17 04	19 08	0 03 1 20 3 15
-	745	8 24	10 24	11 53	12 13	4 24	17 07	9 09	0 04 1 21 3 17
-	756	-	-	12 03	-	4 36	17 18	-	-
-	807	-	-	12 14	-	4 47	17 29	-	3 36
-	818	-	-	12 23	12 38	4 58	17 38	-	3 46
-	829	-	-	12 32	12 48	5 09	17 48	-	3 56
-	835	-	-	-	-	5 15	-	-	-
-	841	8 52	10 55	12 41	12 57	5 21	17 57	19 43	0 41 1 51 4 05
-	-	-	-	-	-	-	-	-	-
-	9 31	9 31	11 31	14 30	14 30	-	-	20 29	4 49
6 45	-	6 45	10 01	12 00	12 00	-	15 34	-	-
8 05	-	8 54	10 56	12 46	13 01	5 22	18 01	18 50	0 43 1 53 4 09
8 21	-	-	-	12 59	13 14	5 38	18 15	19 11	4 23
8 35	-	9 12	-	13 12	-	5 52	18 27	19 29	2 14 4 35
Circ. la Adjud	-	Circ. la Botoșani	-	-	-	-	-	Circ. la V. Dorn	Circ. la Iltani
-	-	-	-	14 50	-	8 10	21 28	21 28	4 35 8 10
-	-	10 22	-	16 10	-	-	20 31	21 49	3 37 6 37
-	-	11 05	-	17 15	-	-	21 38	22 48	4 24 2 43

Clasele: →

Crasna ♀ 112 pl
 Bulboacă (h) . . .
 Munteni . . . sos.
 Vasul ♀ pl.
 Bălteni . . .
 Brăhăsoala (h) . . .
 Bârzești . . .
 Buhăești ♀ 100 sos.

Roman 100 . . . sos.

Buhăești ♀ 100 pl.
 Rateșul Cuzei (h) . . .
 Rebricea . . .
 Scântela . . .
 Grajduri . . .
 Bârnova . . .
 Ciurea . . .
 Nicolina . . .
 Iași ✕ 81,113,114,115 sos.

Dorohoi 115 . . . sos.
 Pașcani 81, 113 . . .

Iași ✕ 81,113,114,115 pl.
 Nicolina . . .
 Socola . . .
 Holboca (h) . . .
 Cristești Jijia . . .
 Ungheni Prut (h) sos.

	rap.	pers.		pers.	accl.	pers.
	81	6001		6714 6711	801	6005
	123	123		123	123	123
	13 15	16 21		4 05	3 16	7 58
		16 34		4 14		8 08
	13 33	16 41		4 21		8 17
	13 34	16 43		4 28	3 35	8 23
		16 55		4 30	3 37	8 25
		17 03		4 44		8 37
		17 09		4 51		8 41
	13 55	17 17		4 57	4 00	8 50
				5 06		8 58
	16 43	21 2			6 18	11 58
	13 56	17 19		5 08	4 01	9 04
		17 27		5 14		9 11
		17 35		5 22		9 19
		17 41		5 31		9 28
	14 23	17 59		5 42	4 32	9 42
	14 40	18 24		6 12	4 53	10 02
		18 39		6 26		10 17
		18 47		6 35		10 25
	15 00	18 52		6 40	5 15	10 30
		6326		6324		6322
	19 55	22 20		11 14	11 14	
	19 00			10 01	7 22	
	16 35	19 20		Circ		5 3
	16 42	19 27		dela		5 38
	16 50	19 32		Huși		5 42
	17 01	19 43				5 52
	17 09	19 58				6 18
	17 18	20 07				6 27

109

[illegible]

109

Clasele:

Buzău X 90,96,,117,129 pl.
 Lipia (h) . . .
 Stălpu . . .
 Ulmeni . . .
 Clondru (h) . . .
 Vintileanca . . .
 Mizil Ț . . .
 Inotești . . .
 Tomșani (h) . . .
 Albești Prahova . . .
 Muru (h) . . .
 V. Călugărească Ț . . .
 Ticleajen . . .
 Plocești Sud X 34,137 sos.

Slănic 35 . . .

Plocești Sud X 34,35,
 60,85,90,91,92,95,137 pl.
 Plocești Trilaj . . .
 Brazi . . .
 Prahova . . .
 Crivina . . .
 Scroviștea . . .
 Peris Ilfov . . .
 Lărza . . .
 Buftea . . .
 Chitila X 27,34,60,85, sos.
 90,137 pl.
 București Nord X 27,34,60,85,90,116,125, sos.
 132,133,137

c-rs.	pers.	c-rs.	accl.	accl.	3 36	10 55	pers.	pers.	rap.	auto	c-rs.	accl.	c-rs.	auto
5328	5002	5322	502	602	702	5004	5326	5006	6002	5330	504	5324	536	
123	123	123	123	123	123	123	123	123	123	123	123	123	12	
2051	213	405	456	523	853	930	123	1448	1528	1649	1741	162	2033	
2059	226	406	457	524	854	931	124	1449	1529	1650	1742	163	2034	
2105	235	407	458	525	855	932	125	1450	1530	1651	1743	164	2035	
2112	236	408	459	526	856	933	126	1451	1531	1652	1744	165	2036	
2118	237	409	460	527	857	934	127	1452	1532	1653	1745	166	2037	
2126	238	410	461	528	858	935	128	1453	1533	1654	1746	167	2038	
2137	239	411	462	529	859	936	129	1454	1534	1655	1747	168	2039	
2146	240	412	463	530	860	937	130	1455	1535	1656	1748	169	2040	
2152	241	413	464	531	861	938	131	1456	1536	1657	1749	170	2041	
2159	242	414	465	532	862	939	132	1457	1537	1658	1750	171	2042	
2203	243	415	466	533	863	940	133	1458	1538	1659	1751	172	2043	
2209	244	416	467	534	864	941	134	1459	1539	1660	1752	173	2044	
2218	245	417	468	535	865	942	135	1460	1540	1661	1753	174	2045	
2224	246	418	469	536	866	943	136	1461	1541	1662	1754	175	2046	
2224	247	419	470	537	867	944	137	1462	1542	1663	1755	176	2047	
2224	248	420	471	538	868	945	138	1463	1543	1664	1756	177	2048	
2224	249	421	472	539	869	946	139	1464	1544	1665	1757	178	2049	
2224	250	422	473	540	870	947	140	1465	1545	1666	1758	179	2050	
2224	251	423	474	541	871	948	141	1466	1546	1667	1759	180	2051	
2224	252	424	475	542	872	949	142	1467	1547	1668	1760	181	2052	
2224	253	425	476	543	873	950	143	1468	1548	1669	1761	182	2053	
2224	254	426	477	544	874	951	144	1469	1549	1670	1762	183	2054	
2224	255	427	478	545	875	952	145	1470	1550	1671	1763	184	2055	
2224	256	428	479	546	876	953	146	1471	1551	1672	1764	185	2056	
2224	257	429	480	547	877	954	147	1472	1552	1673	1765	186	2057	
2224	258	430	481	548	878	955	148	1473	1553	1674	1766	187	2058	
2224	259	431	482	549	879	956	149	1474	1554	1675	1767	188	2059	
2224	260	432	483	550	880	957	150	1475	1555	1676	1768	189	2060	
2224	261	433	484	551	881	958	151	1476	1556	1677	1769	190	2061	
2224	262	434	485	552	882	959	152	1477	1557	1678	1770	191	2062	
2224	263	435	486	553	883	960	153	1478	1558	1679	1771	192	2063	
2224	264	436	487	554	884	961	154	1479	1559	1680	1772	193	2064	
2224	265	437	488	555	885	962	155	1480	1560	1681	1773	194	2065	
2224	266	438	489	556	886	963	156	1481	1561	1682	1774	195	2066	
2224	267	439	490	557	887	964	157	1482	1562	1683	1775	196	2067	
2224	268	440	491	558	888	965	158	1483	1563	1684	1776	197	2068	
2224	269	441	492	559	889	966	159	1484	1564	1685	1777	198	2069	
2224	270	442	493	560	890	967	160	1485	1565	1686	1778	199	2070	
2224	271	443	494	561	891	968	161	1486	1566	1687	1779	200	2071	
2224	272	444	495	562	892	969	162	1487	1567	1688	1780	201	2072	
2224	273	445	496	563	893	970	163	1488	1568	1689	1781	202	2073	
2224	274	446	497	564	894	971	164	1489	1569	1690	1782	203	2074	
2224	275	447	498	565	895	972	165	1490	1570	1691	1783	204	2075	
2224	276	448	499	566	896	973	166	1491	1571	1692	1784	205	2076	
2224	277	449	500	567	897	974	167	1492	1572	1693	1785	206	2077	
2224	278	450	501	568	898	975	168	1493	1573	1694	1786	207	2078	
2224	279	451	502	569	899	976	169	1494	1574	1695	1787	208	2079	
2224	280	452	503	570	900	977	170	1495	1575	1696	1788	209	2080	
2224	281	453	504	571	901	978	171	1496	1576	1697	1789	210	2081	
2224	282	454	505	572	902	979	172	1497	1577	1698	1790	211	2082	
2224	283	455	506	573	903	980	173	1498	1578	1699	1791	212	2083	
2224	284	456	507	574	904	981	174	1499	1579	1700	1792	213	2084	
2224	285	457	508	575	905	982	175	1500	1580	1701	1793	214	2085	
2224	286	458	509	576	906	983	176	1501	1581	1702	1794	215	2086	
2224	287	459	510	577	907	984	177	1502	1582	1703	1795	216	2087	
2224	288	460	511	578	908	985	178	1503	1583	1704	1796	217	2088	
2224	289	461	512	579	909	986	179	1504	1584	1705	1797	218	2089	
2224	290	462	513	580	910	987	180	1505	1585	1706	1798	219	2090	
2224	291	463	514	581	911	988	181	1506	1586	1707	1799	220	2091	
2224	292	464	515	582	912	989	182	1507	1587	1708	1800	221	2092	
2224	293	465	516	583	913	990	183	1508	1588	1709	1801	222	2093	
2224	294	466	517	584	914	991	184	1509	1589	1710	1802	223	2094	
2224	295	467	518	585	915	992	185	1510	1590	1711	1803	224	2095	
2224	296	468	519	586	916	993	186	1511	1591	1712	1804	225	2096	
2224	297	469	520	587	917	994	187	1512	1592	1713	1805	226	2097	
2224	298	470	521	588	918	995	188	1513	1593	1714	1806	227	2098	
2224	299	471	522	589	919	996	189	1514	1594	1715	1807	228	2099	
2224	300	472	523	590	920	997	190	1515	1595	1716	1808	229	2100	
2224	301	473	524	591	921	998	191	1516	1596	1717	1809	230	2101	
2224	302	474	525	592	922	999	192	1517	1597	1718	1810	231	2102	
2224	303	475	526	593	923	1000	193	1518	1598	1719	1811	232	2103	
2224	304	476	527	594	924	1001	194	1519	1599	1720	1812	233	2104	
2224	305	477	528	595	925	1002	195	1520	1600	1721	1813	234	2105	
2224	306	478	529	596	926	1003	196	1521	1601	1722	1814	235	2106	
2224	307	479	530	597	927	1004	197	1522	1602	1723	1815	236	2107	
2224	308	480	531	598	928	1005	198	1523	1603	1724	1816	237	2108	
2224	309	481	532	599	929	1006	199	1524	1604	1725	1817	238	2109	
2224	310	482	533	600	930	1007	200	1525	1605	1726	1818	239	2110	
2224	311	483	534	601	931	1008	201	1526	1606	1727	1819	240	2111	
2224	312	484	535	602	932	1009	202	1527	1607	1728	1820	241	2112	
2224	313	485	536	603	933	1010	203	1528	1608	1729	1821	242	2113	
2224	314	486	537	604	934	1011	204	1529	1609	1730	1822	243	2114	
2224	315	487	538	605	935	1012	205	1530	1610	1731	1823	244	2115	
2224	316	488	539	606	936	1013	206	1531	1611	1732	1824	245	2116	
2224	317	489	540	607	937	1014	207	1532	1612	1733	1825	246	2117	
2224	318	490	541	608	938	1015	208	1533	1613	1734	1826	247	2118	
2224	319	491	542	609	939	1016								

Bârlad—Zorleni—Fălcu

[illegible]

Crasna—Huși

- 21 00 23 10				- 8 55				pl. București No'd 109 sos.				- 18 37				5 04 5 09			
mixt pers. M		auto pers. M		mixt pers. M		auto pers. M		mixt pers. M		auto pers. M		mixt pers. M		auto pers. M		auto pers. M			
6411		6021		6413		6023		6025		6313		6414		6311		6026			
123		23		123		23		23		23		23		123		23			
4 00		8 15		11 00		16 45		20 22		22 31		0 05		3 50		5 43			
4 18		8 28		11 18		16 58		20 33		22 44		23 46		3 36		5 29			
4 31		8 36		11 31		17 06		20 41		22 52		23 35		3 30		5 23			
4 42		8 42		11 42		17 12		20 48		22 58		23 24		3 23		5 15			
5 14		8 52		12 20		17 22		20 57		23 08		23 10		3 14		5 06			
5 39		9 19		12 45		17 49		21 24		23 35		22 22		2 57		4 49			
5 49		9 24		12 54		17 59		21 29		23 39		22 08		2 45		4 37			
6 04		9 35		13 10		18 05		21 40		23 50		21 50		2 22		4 14			

Iași—Pașcani

Iași—Podul Iloaiei—Hârlău

[illegible]

O călătorie confortabilă...

Numai în vagonul de dormit !

București Nord—Urziceni—Făurei—Galați

pers.		auto rap. M	pers.	c-rs.	116		pers. o-rs.	pers.	auto rap. M
7001	7003	75	7003	7301	←	→	7004	7002	76
123	123	12	123	123	Clasele:		123	123	12
1 15	8 10	7 12	8 10	18 50	pl. Buc Nord X 1,27 sos		5 00	6 42	22 35
1 34	8 29		8 29	19 31	34,60,85,90,109,125,132,133,137 ↑		4 40	6 00	22 20
1 41	8 36		8 36	19 38	Mogoșoala			5 53	
1 49	8 44		8 44	19 46	Odăile			5 45	
	8 52		8 52	19 54	Balotești			5 37	
	8 00		8 00	20 08	Căciulați			5 29	
2 14	9 09		9 09	20 16	Moara Săracă			5 21	
	9 18		9 18	20 24	Greci			5 13	
	9 27		9 27	20 33	Fierbinți			5 04	
2 34	9 36	8 02	9 36	20 41	Dridu			4 56	21 44
2 43	9 44	8 08	9 44	20 49	Moldoveni			4 48	21 37
	9 53		9 53	20 57	Armășești			4 39	
					Urziceni Y 95	pl.			
5 51	11 31	11 31	11 31	22 02	sos Ploiești Sud 95	pl.	1 00	1 00	
3 50	12 19	12 19	12 19	23 27	" Slobozia Veche 95	"			19 12
				0 15	" Tândărei 95	"			18 16
2 53	10 03	8 09	10 03	21 05	pl. Urziceni Y 95	sos.	3 26	4 29	21 36
	10 12		10 12	21 13	Manasia	↑	3 11	4 22	
	10 22		10 22	21 29	Gârbovi			4 13	
	10 32		10 32	21 38	Grindu			4 04	
	10 41		10 41	21 47	Metaleu		2 46	3 55	
3 27	10 49	8 35	10 49	21 55	Pogoanele		2 37	3 46	21 08
3 36	10 58		10 58	22 04	Căldărești		2 28	3 37	
3 45	11 07		11 07	22 12	Sătucani			3 24	
3 54	11 16		11 16	22 21	Ruşetu			3 15	
4 03	11 25		11 25	22 30	Surdila			3 06	
4 11	11 33	8 59	11 33	22 38	Făurei Y 117,118,129 pl.	pl.	2 01	2 57	20 41

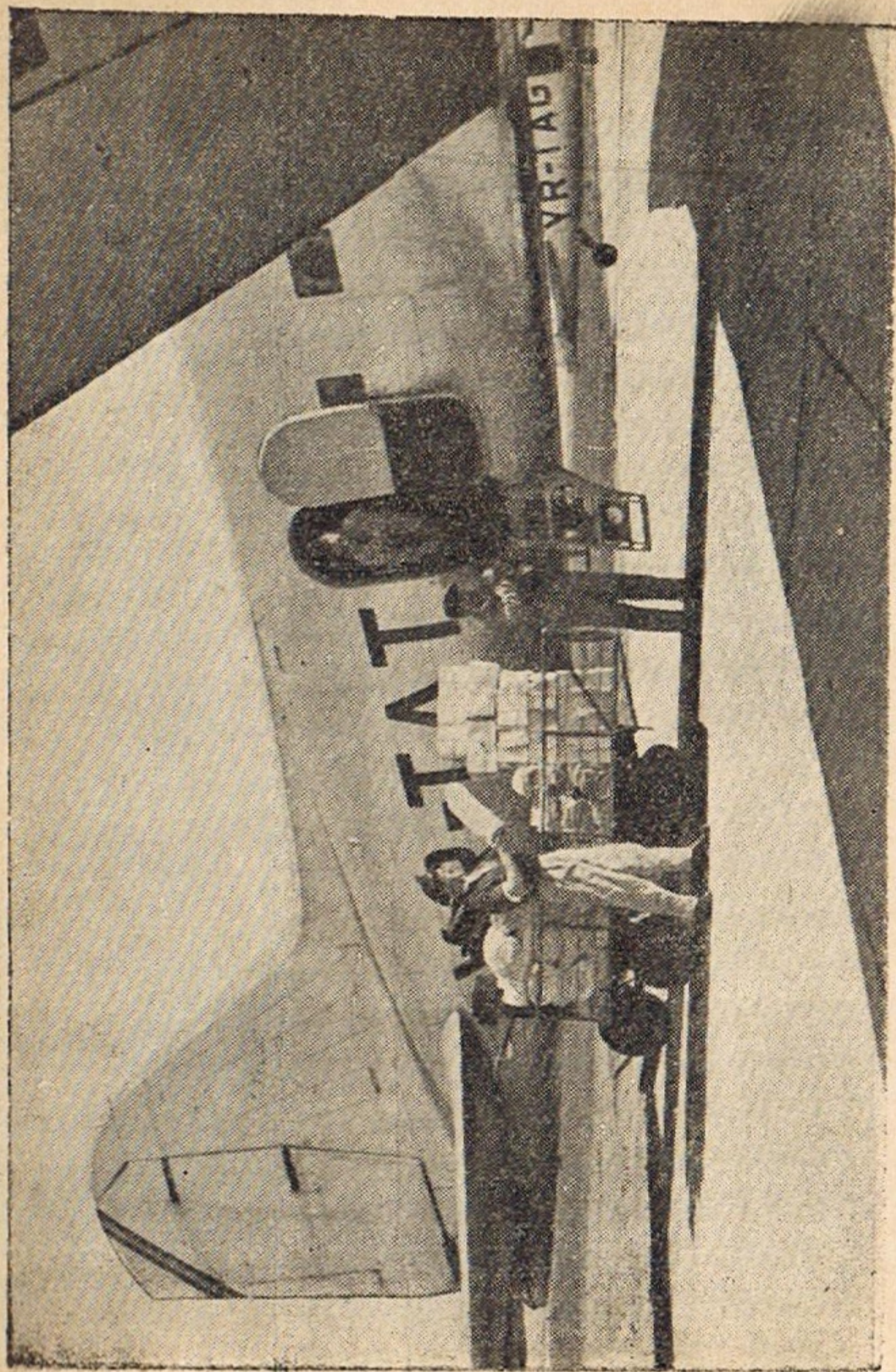

Transporturi de mărfuri pe cale aeriană

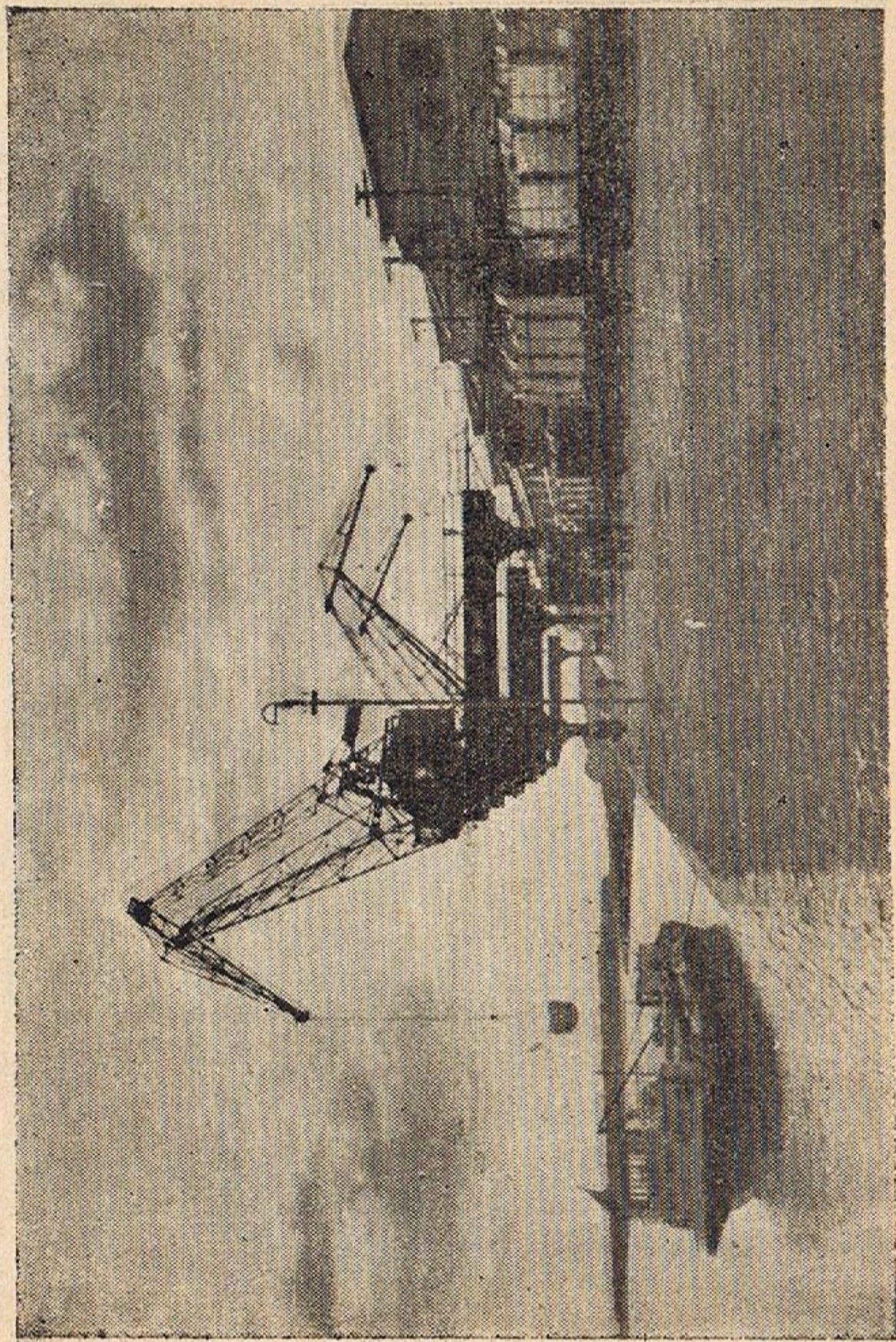

Aspecte din munca portuară

Galati—Braila—Făurei—Buzău

Bârlad 110 . . . pl
Tecuci 119 . . . "

117

Clasele: →
Galati ♀ 110, 116, 119 pl.
Filești . . . , sos
Barboși ♀ 116, 119 pl.
Zagna Vădeni (h) . . .
Vădeni . . . ,
Baldovinești . . . , sos.
Brăila X 120 pl.
Lacul Sărat . . .
Traian Sat . . .
Urleasca . . .
Ianca Sat (h) . . .
Dedulești . . .
Găiseanca (h) . . .
Făurei ♀ 116, 118, 129 sos.
Constanta 125 . . . pl.
Fetești 129 . . .

Făurei ♀ 116, 118, 129 pl.
Canton 116 . . .
Roseți . . .
Canton 110 . . .
Cilibia . . .
Bentu (h) . . .
Tăbăraști . . .
Buzău X 90, 96, 129 sos.

	pers.	c-rs. accl.	c-rs.	pers. c-rs.	auto c-rs.	auto rap. M	pers.
	7004	7322 702	7324	7002 7326	7 30	76	7012
	123	123 123	123	123 123	23	123	123
	23 25	4 37	6 15	9 00	15 03	16 34	19 41
	23 43	4 48	—	9 14	15 21	16 47	19 53
	23 50	4 54	6 33	9 20	15 28	16 53	19 59
	23 52	4 55	6 34	9 21	15 30	16 59	20 00
	—	5 04	—	9 39	15 43	17 12	20 18
	0 06	5 10	—	9 53	15 50	17 19	20 25
	0 13	5 17	—	10 04	16 02	17 30	20 36
	0 25	5 28	7 01	—	16 13	—	20 41
	0 39	5 34	7 06	—	16 24	—	20 52
	0 50	5 45	—	—	16 37	—	21 04
	1 03	5 57	—	—	16 48	—	21 14
	1 14	6 07	—	—	16 58	—	21 23
	1 25	6 17	—	—	17 05	—	21 29
	1 32	6 23	7 41	—	17 14	—	21 45
	c-rs.	6 32	c-rs.	—	17 21	—	—
	1 41	6 39	—	—	17 27	—	—
	7 20	7 314	7 316	—	—	—	—
	—	—	—	—	—	—	—
	17 22	23 19	4 10	—	—	—	—
	19 07	4 10	—	—	—	—	—
	23 15	5 34	8 01	—	18 35	—	—
	23 32	5 51	8 44	—	18 52	—	—
	23 38	5 57	8 50	—	18 58	—	—
	23 46	6 04	8 57	—	19 05	—	—
	23 52	6 15	9 03	—	19 11	—	—
	23 57	6 21	9 08	—	19 17	—	—
	0 05	6 29	9 16	—	19 25	—	—
	0 15	6 39	9 26	—	19 35	—	—

Făurei—Suraia—Tecuci

	23 10	13 02	pl. București Nord 116 sos.	12 30	22 17				
	auto pers. M 7031	auto pers. M 7033		auto pers. M 7032	auto pers. M 7034				
	23	23		23	23				
	9 06	19 45	pl. Făurei X 116, 117, 128 sos.	7 03	17 12				
	9 13	19 53	Nisipurile (h)	6 53	17 02				
	9 22	20 02	Jirlău	6 43	16 53				
	9 32	20 12	Drogu (h)	6 33	16 43				
	9 42	20 22	Amara (h)	6 23	16 33				
	9 52	20 32	Balta albă (h)	6 13	16 24				
	10 02	20 43	Spătaru (h)	6 02	16 13				
	10 13	20 54	Ciorăști (h)	5 52	16 02				
	10 21	21 02	Tătăranu (h)	5 43	15 54				
	10 30	21 11	Obilești (h)	5 35	15 45				
	10 41	21 21	Botârlău (h)	5 24	15 33				
	10 52	21 32	Suraia	5 14	15 22				
	11 03	21 44	Condrea	5 02	15 10				
	11 19	22 00	Tecuci X 109, 119 pl.	4 45	14 55				

118

Clasele:

pl. Făurei X 116, 117, 128 sos.

Nisipurile (h)

Jirlău

Drogu (h)

Amara (h)

Balta albă (h)

Spătaru (h)

Ciorăști (h)

Tătăranu (h)

Obilești (h)

Botârlău (h)

Suraia

Condrea

Tecuci X 109, 119 pl.

BIROUL OFICIAL DE VOIAJ

G A L A T I

Str. Republicii Nr. 66



Bilete de călătorie în țară și străinătate, abonamente pe C. F. R., tichete pentru rapide, suplimente pentru accelerate. Informații gratuite în legătură cu C. F. R.

119

Clasele: →

Galaji Y 110, 116, 117 pl.
Flești ↓
 sos.

Barboși Y 110, 116 pl.
Serdaru ↓
Șerbești sos.

Independența ↓
Piscu sos.

Vameș ↓
T. Vladimirescu (h) sos.

Hanu Conachi ↓
Llești sos.

Ivesti ↓
Umbrărești sos.

Barcea ↓
Tecuci X 109 sos.

Bărlad 109 sos.
Vaslui 109 "

Iagi 109 "

Tecuci X 109 pl.
Cosmești ↓
Doaga sos.

Mărășești X 90, 98, 109 sos.
Mărășești X 90, 98, 109 pl.
Pădureni Putna ↓
Pufesti sos.

Adjud X 90 sos.

		pers. 7052 7061		pers. 7058		pers. 7056		pers. 7054 7063
		123		123		123		123
Galaji Y 110, 116, 117 pl.		3 25		9 28		16 16		20 56
Flești ↓		3 37		9 40		16 28		21 08
. sos.		3 43		9 46		16 35		21 15
Barboși Y 110, 116 pl.		3 45		9 52		16 37		21 16
Serdaru ↓		3 53		10 00		16 50		21 24
Șerbești sos.		4 03		10 10		17 00		21 34
Independența ↓		4 12		10 19		17 09		21 43
Piscu sos.		4 20		10 27		17 17		21 56
Vameș ↓		4 26		10 33		17 23		22 02
T. Vladimirescu (h) sos.		4 34		10 40		17 30		22 09
Hanu Conachi ↓		4 46		10 47		17 37		22 16
Llești sos.		4 55		10 56		17 46		22 25
Ivesti ↓		5 03		11 05		17 54		22 33
Umbrărești sos.		5 10		11 12		18 01		22 40
Barcea ↓		5 17		11 19		18 08		22 47
Tecuci X 109 sos.		5 29		11 32		18 20		22 59
Bărlad 109 sos.		7 03		12 37		22 07		
Vaslui 109 "		8 23		13 33				
Iagi 109 "		10 30		15 00				
Tecuci X 109 pl.		5 34				17 00		22 17
Cosmești ↓		5 44				17 14		22 32
Doaga sos.		5 54				17 24		22 45
Mărășești X 90, 98, 109 sos.		6 02				17 35		22 57
Mărășești X 90, 98, 109 pl.						18 25		23 04
Pădureni Putna ↓						18 35		23 14
Pufesti sos.						18 45		23 24
Adjud X 90 sos.						18 53		23 32
						19 07		23 45
						20 03		23 55
						21 03		24 05

Clasele: →

Adjud X 90 . . . pl.
 Urechești . . . ■
 Balca . . .
 Căluți . . .
 Radiana . . .
 Onești . . .
 Vișoara (h) . . . → sos.
 Tg. Ocna Ț . . . pl.
 Saline . . . ■
 Cireșoiaia (h) . . .
 Dofteana Bacău . . .
 Valea Uzului . . . →
 Comănești Ț 120 sos.

Moinești 120 . . . sos.
 Moinești 120 . . . pl.

Comănești Ț 120 pl.
 Asău . . . ■
 Caralița (h) . . .
 Goloasa . . .
 Simbrea . . .
 Brusturoasa (h) . . . → sos.
 Palanca . . . pl.
 Ghimes Ț . . . ■
 Lunca de Mijloc . . .
 Tarcău (h) . . .
 Păltiniș . . .
 Livezi Ciuc . . .
 Nădejde . . .
 Minăilend . . .
 Ciceu Ț 85 . . . sos.

pers.	c-rs.	pers.	c-rs.	c-rs.	c-rs.	c-rs.	c-rs.
7071	7355	7073	7353	123	123	7357	7351
123	123	123	123	123	123	123	123
3 15	4 24	15 35	9 45	17 34	21 11	17 34	21 11
3 25	4 39	15 45	9 55	17 48	21 21	17 48	21 21
3 35	4 53	15 55	10 05	18 06	21 31	18 06	21 31
3 43	5 02	16 03	10 13	18 15	21 39	18 15	21 39
3 54	5 15	16 14	10 24	18 28	21 50	18 28	21 50
4 02	5 29	16 22	10 32	18 38	21 58	18 38	21 58
4 15	5 46	16 35	10 45	18 55	22 11	18 55	22 11
4 20	5 52	16 40	10 50	19 01	22 16	19 01	22 16
4 23	5 53	16 42	10 52	19 02	22 18	19 02	22 18
4 29	5 57	16 48	10 58	19 07	22 24	19 07	22 24
4 35	6 05	16 54	11 04	19 15	22 30	19 15	22 30
4 48	6 13	17 01	11 11	19 23	22 37	19 23	22 37
4 59	6 24	17 12	11 22	19 34	22 48	19 34	22 48
5 08	6 36	17 22	11 31	19 46	22 57	19 46	22 57
6 46	6 46	19 49	12 17	19 40	0 57	19 40	0 57
5 50	—	16 00	11 00	—	20 40	—	20 40
5 16	—	17 30	11 39	—	23 05	—	23 05
5 26	—	17 40	11 49	—	23 15	—	23 15
5 35	—	17 50	11 58	—	23 24	—	23 24
5 52	—	18 07	12 15	—	23 41	—	23 41
6 03	—	18 18	12 26	—	23 52	—	23 52
6 11	—	18 25	12 33	—	23 59	—	23 59
6 23	—	18 37	12 45	—	0 11	—	0 11
6 33	—	18 47	12 55	—	0 21	—	0 21
6 41	—	18 55	13 03	—	0 29	—	0 29
6 55	—	19 09	13 17	—	0 43	—	0 43
7 01	—	19 15	13 23	—	0 49	—	0 49
7 09	—	19 23	13 31	—	0 57	—	0 57
7 36	—	19 50	13 57	—	1 21	—	1 21
7 51	—	20 02	14 14	—	1 35	—	1 35
8 02	—	20 11	14 23	—	1 44	—	1 44
8 12	—	20 21	14 33	—	1 54	—	1 54

119

Clasele:

Ciceu	Ț 85	pl.
Racul	(h)	pl.
Mădăraș	Ciuc (h)	pl.
Cărtani	(h)	pl.
Tomești	(h)	pl.
Izvorul Oltului		pl.
Izvorul Mureșului		pl.
Voșlabeni		pl.
Valea Strâmbă	(h)	pl.
Gheorgheni	Ț	pl.
Lăzarea	(h)	pl.
Ditrău		pl.
Subcetate	(Mureș)	pl.
Gălăuș		pl.
Toplița	Ț	pl.
Stânceni		pl.
Stânceni	(h)	pl.
Stânceni Neagra	(h)	pl.
Lunca Bradului		pl.
Răstolița		pl.
Deda Bistra		pl.
Deda	Ț 85	pl.
Sărătel	85	pl.
Deda	Ț 85	pl.
Aluniș	Mureș	pl.
Brâncoveniști		pl.
Idecicul de Jos	(h)	pl.
Reghin	Ț	pl.

Sărăţel 85	.	.	sos.
Deda ♀ 85	.	.	pl.
Aluniş Mureş	.	.	.
Brâncoveneşti	.	.	.
Idecu de Jos (h)	.	.	sos.

[illegible]

119

Clasele:

→

Reghin Ț pl.
Ideciul de Jos (h) Ț
Brâncovenesti
Aluniș Mureș
Deda Ț 85 sos.
Sărățel 85 pl.

Deda Ț 85 pl.
Deda Bistra
Răstolita
Lunca Bradului
Stănceni Neagra h
Stănceni (h)
Stănceni
Toplița Ț
Gălațuș
Subcetate Mureș
Ditrău
Lăzarea (h) +
Gheorgheni Ț sos.
Valea Strâmbă (h) pl.
Voșlabeni
Izvorul Mureșului
Izvorul Oltului
Tomești (h)
Cărtani (h)
Mădăraș Ciuc
Racul (h)
Cicen Ț 85 sos.

pers.	pers.	accl.	pers.	pers.	pers.	pers.	pers.	pers.	pers.
3054	3058	408	3060	3056	4006				
123	123	123	123	123	123				
14 42	9 20	Circulă	18 34	1 07	Circulă				
14 55	9 40	dela	18 45	1 19	dela				
15 05	9 50	Baia	19 12	1 29	Baia				
15 18	10 03	Mare	19 15	1 42	Mare				
15 31	10 15		19 27	1 55					
		20 27			8 07				
15 37		22 54		2 01	10 51				
15 46				2 10	11 00				
15 56				2 28	11 10				
16 16				2 48	11 30				
16 29				3 01	11 42				
16 38				3 10	11 52				
16 51				3 23	12 02				
17 11		0 22		3 43	12 23				
17 26				3 57	12 37				
17 37				4 08	12 48				
17 58		1 08		4 21	13 01				
18 11				4 34	13 14				
18 20		1 27		4 43	13 23				
18 26		1 33		4 49	13 29				
18 33				4 56	13 36				
18 45		1 47		5 08	13 48				
19 06		2 08		5 29	14 19				
19 19				5 42	14 22				
19 28				5 47	14 35				
19 42				5 52	14 45				
19 54				6 06	14 45				
		2 48		6 14	14 58				
				6 20	14 58				
		C. la Buc		C. la Buc					
		prin Dr.		prin Dr.					
		Stalin		Stalin					
23 45		5 19		11 52	18 33				

Orașul Stalin 85 sos.

[illegible]

Comănești—Moinești

[illegible]

Band—Miheșul de Câmpie (linie îngustă)

[illegible]

Tg. Mureș—Iuda—Lechința (linie îngustă)

121				122			
pers.	pers.	pers.	pers.	pers.	pers.	pers.	pers.
3205	3207	123	123	3205	3207	123	123
			← Clasele: →				
			pl. Tg. Mureș 119,123 sos.				
			pl. Tg. Mureș Transb ↑				
			Mureșeni (h)				
			Cristești Mureș				
			Punct de intersecție				
			Nazna (h)				
			Berghia				
			Dealul Band (h)				
			Band 122				
			Mișes de Câmp 122 pl.				
			Mișes de Câmp 122 sos.				
			pl. Band 122				
			Mădăraș Mureș (h)				
			Șincai (h)				
			Lechinioara (h)				
			Răciu (h)				
			Sănmartin				
			Crăești Mureș (h)				
			Milaș (h)				
			Oroșfaia (h)				
			Ocnita Mureș (h)				
			Teaca				
			Iuda (h)				
			Dipsa (h)				
			Tonciu				
			Lechința				

[illegible]

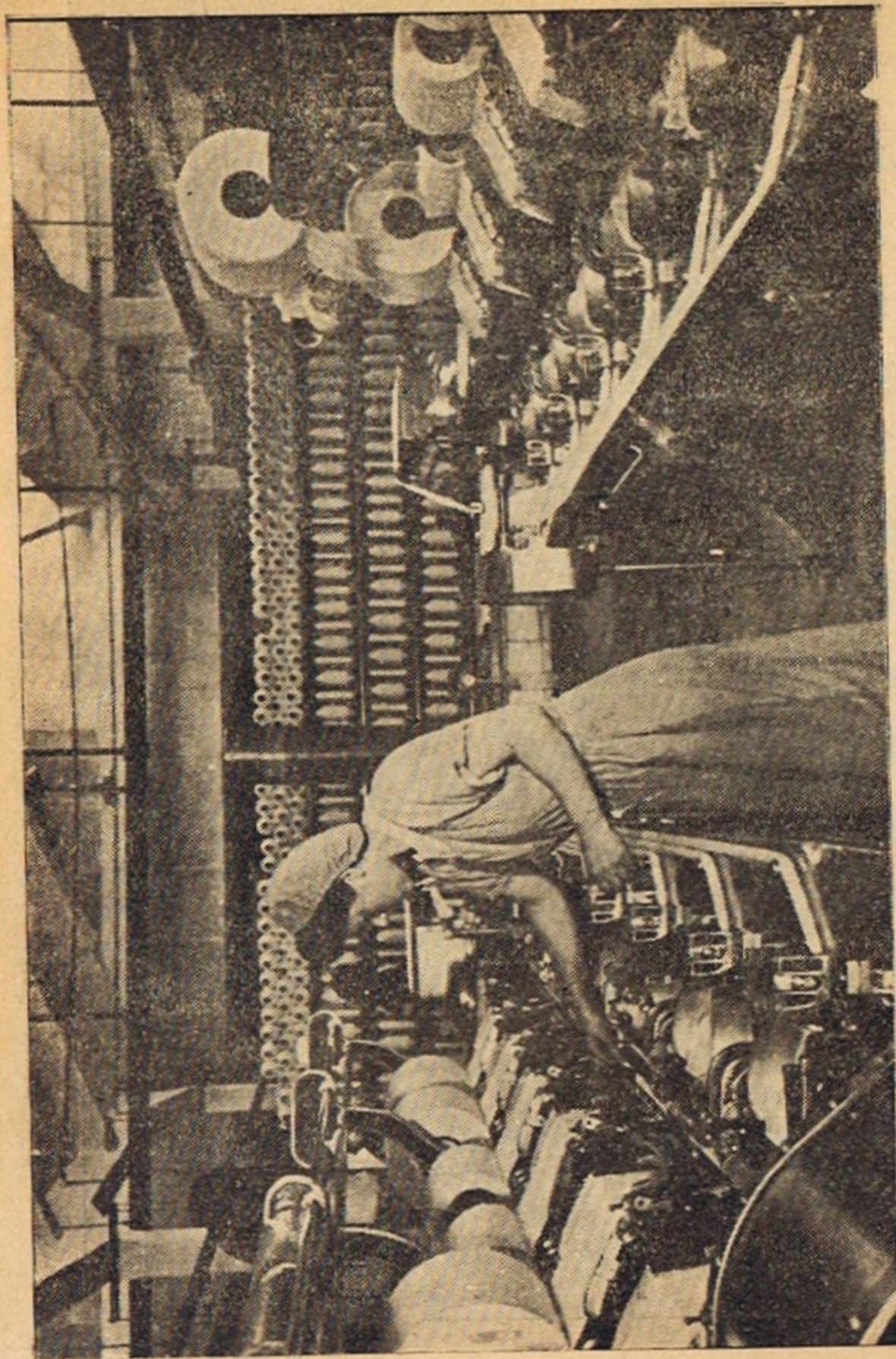

Aspect din muncă într-o filatură

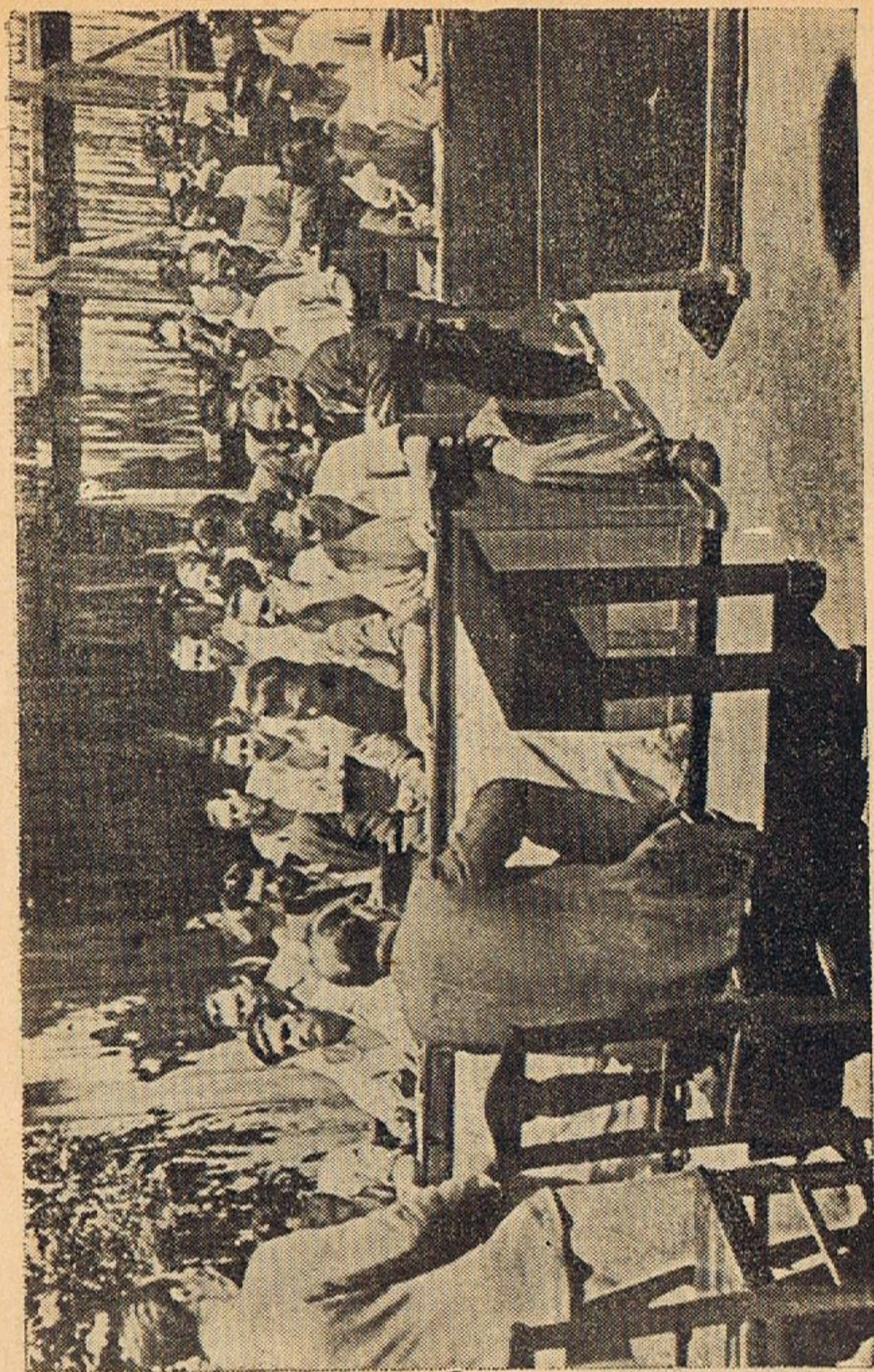



Noi cadre se pregătesc pentru munca în cooperativele sătești

Buciu 129 pl.
Făurei 129 "
Galați 116. 129 "

125

Clasele: →

Fetești X 129 pl.
Ovidiu . . .
Dunărea . . .
Cernavodă Pod  sos
Saligny . . . pl.
Mircea Vodă . . .
Ramificație . . .
Medjidia X 130. 131 sos
Tulcea Port 130
Negru Vodă 131 "

Medjidia X 130. 131 pl.
Castelu (h) . . .
Dorobanțu . . .
Poarta Albă (h) . . .
Basarabi . . .
Canton 125 . . .
Valul Traian . . .
Palas . . . sos
Constanța  pl.

*) Se va pune în circulație cu aviz special.

Constanța—Fetești—Ciulnița—București Obor—București Nord

125		pers.	pers.	accl.	pers.	pers.	rap.	pers.	rap.
		8006	8016	802	8002	8004	82	8018	84
Clasele:		123	123	123	123	123	123	123	123
Constanța	pl. sos.	23 19	5 47	6 34	8 43	14 53	17 22	18 20	18 53
Palas	pl.	33 28	5 55	6 43	8 52	15 02	17 31	18 28	19 02
Valul Traian	pl.	23 30	5 56	6 45	8 54	15 04	17 32	18 23	19 03
Canton 125	"	23 39	6 05		9 03	15 13		18 38	
Basarabi	"		6 13					18 45	
Poarta Albă (h)	"	23 50	6 23		9 13	15 23		18 55	19 17
Dorobanțu	"	23 57	6 30		9 21	15 31		19 02	
Castelu (h)	"	0 05	6 37		9 30	15 40		19 09	
Medjidia X 130, 131 sos.	"	0 19	6 43	7 16	9 45	15 55	18 03	19 15	19 37
Negru Vodă 131	pl.	17 40		4 27			15 35		
Tulcea Port 130	"			2 29					
Medjidia X 130, 131	pl.	0 27		7 17	9 47	15 59	18 04		19 38
Ramificație (h)	"	0 41			10 03	16 13			
Mircea Vodă	pl.	0 54			10 13	1 23			
Saligny	sos.	1 10		7 48	10 3	16 40	18 34		20 08
Cernavodă Pod	pl.	1 11		7 49	10 35	16 42	18 35		20 09
Dunărea	"	1 21			10 43	16 50			
Ovidiu	"	1 31			10 53	17 00			
Fetești X 129	sos.	1 47		8 16	11 11	17 18	19 01		20 35
Galati 116, 129	sos.	10 08					23 14		
Făurei 129	"	6 26				21 21	21 21		
Buzău 129	"	9 26				0 15	0 15		

*) Se va pune în circulație cu aviz special.

Constanța—Vasile Roaită—Mangalia

125 a									
← Clasele: →									
pers. mixt		pers. auto		pers. pers.		pers. auto		pers. mixt	
8121	8431	8123	pers. M	8125		8122	8124	pers. M	8126
8130	8434	8132	8127	8134		8129	8131	8128	8133
23	23	123	23	123		123	23	23	23
6 45	10 15	13 05	14 45	21 00	pl.	6 13	11 30	16 09	17 03
7 01	10 39	13 21	15 01	21 16	↑	5 54	11 11	15 50	16 44
7 14	10 54	13 34	15 14	21 29	sos.	5 43	11 00	15 39	16 33
7 21	11 14	13 41		21 36	pl.	5 36	10 48		16 26
7 28	11 24	13 48		21 43	sos.	5 30	10 42		16 20
7 35	11 44	13 55		21 50	pl.	5 23	10 35		16 13
7 41	11 53	14 01		21 56	sos.	5 16	10 28		16 05
7 42	12 08	14 02	15 16	21 57	pl.	5 15	10 27	15 38	16 04
7 48	12 17	14 08	15 22	22 03	sos.	5 09	10 21	15 32	15 59
7 50	12 27	14 10		22 05	pl.	5 07	10 19		15 57
7 55	12 36	14 15		22 10	sos.	5 03	10 15		15 53
8 02	12 47	14 22		22 17	↑	4 57	10 09		15 47
8 08	13 00	14 28		22 23	pl.	4 49	10 01		15 39
8 19	13 15	14 39		22 34	↑	4 39	9 51		15 29
8 30	13 30	14 50		22 45	sos.	4 29	9 41		15 19
8 37	13 41	14 57		22 52	pl.	4 20	9 32		15 10

Constanța—Vasile Roaită—Mangalia

Toate trenurile din tabela Nr. 125 b. se vor pune în circulație cu aviz special).

[illegible]

Ciulnița—Slobozia Veche

[illegible]

**BIROUL OFICIAL DE
CONSTANTA**

Str. 23 August Nr. 13

Telefon : 24.44

Bilete de călătorie în țară și străină-
tate, abonamente pe C. F. R., tichete
pentru rapide, suplimente pentru acce-
lerate. Informații gratuite în legătură cu
C. F. R.

Ciulnița—Călărași

București Nord 125 pl.	23 20	—	—	6 15	6 00	10 40	—	—	13 15	—	16 48	—	23 20
București Obor 125 "	23 57	—	—	—	6 35	—	—	—	13 50	—	—	18 38	23 57
Constanța 125 "	23 19	—	—	—	6 34	8 43	—	8 43	14 53	—	17 22	18 53	—
Slobozia 127 " , , "	—	—	3 54	6 13	—	10 48	11 35	—	15 00	15 00	19 20	—	22 10
128													
	auto c-rs.	auto pers. M	auto pers. M	auto pers. M	auto pers. M	auto pers. M	auto pers. M	auto pers. M	auto pers. M	auto pers. M	auto pers. M	auto pers. M	auto pers. M
	8322	8055	8065	8067	8405	8069	8077	8077	8077	8077	8075	8059	8077
Clasele:	→	23	123	23	23	123	23	23	123	23	123	23	23
Ciulnița X 125, 127 pl.	—	3 40	4 57	6 50	—	7 55	9 53	12 30	—	14 08	15 40	18 35	23 35
Ștefan Vodă : ↓	—	3 57	5 20	7 07	—	8 19	10 27	12 47	—	14 25	15 57	18 51	23 52
Călărași Y : sos.	—	4 15	5 37	7 21	—	8 37	10 48	13 05	—	14 43	15 15	19 08	0 10

Birouri de Informații

Fentru înlesnirea publicului călător, în afară de Birourile Oficiale de Voiaj CFR., Adminis-
trația CFR., a înființat în gările mari, birouri de informații, unde se vorbesc mai multe limbi
La aceste birouri se pot căpăta orice informații privind mersul trenurilor, legăturile în țară
și străinătate, vagoanele directe, autobusele, tarifele, etc.
In gările unde asemenea birouri nu există, informațiile se dau numai de către șeful de gară

Călărași—Ciulnița

128		auto		auto		auto		auto		auto		auto		auto		auto	
		pers.	M	pers.	M	pers.	M	pers.	M	pers.	M	pers.	M	pers.	M	pers.	M
		8066	8324	8056		8058	8068			8070	8072	8406	8060		8074	8076	
	→	23	23	123		123	23			23	23	123	123		23	23	
Clasele:																	
Călărași Y	pl.	1 29	4 58	6 12	—	7 59	10 04	—	—	13 29	14 59	16 30	17 30	—	19 2	22 10	—
Ștefan Vodă	+	1 49	4 18	6 30	—	8 17	10 24	—	—	13 49	15 11	16 56	17 48	—	19 4	22 30	—
Ciulnița X 125, 127 sos		2 05	5 34	6 45	—	8 32	10 40	—	—	14 05	15 35	17 24	18 03	—	19 56	22 46	—
Slobozia 127	, , , sos.	3 16	7 45	7 45	—	11 16	11 16	—	—	14 40	16 10	19 07	19 07	—	21 48	—	—
Constanța 125	"	5 44	9 59	9 59	—	12 17	14 51	—	—	19 50	19 50	20 44	20 44	—	—	—	—
București Obor 125	"	4 50	10 14	10 14	—	—	14 38	—	—	—	20 47	20 47	20 47	—	—	—	—
București Nord 125	"	5 27	—	—	—	10 30	15 13	—	—	—	21 25	21 23	21 23	—	22 52	—	—

Medjidia—Tulcea Port

pl.	Constanța 125	sos.	pers.	8 35	23 50
pl.	Negru Vodă 131	"			
pl.	București Nord 125	"		10 36	5 27
pl.	București Obor 125	"			4 50

130					
←	Clasele:	→	pers.	8 02	8 04
			123	123	123
pl.	Medjidia X 125, 131 sos	pl.	7 00		22 24
pl.	N. Bălcescu	↑	6 27		21 51
pl.	Târgușor		6 10		21 24
pl.	Gura Dobrogei (h)		5 41		20 52
pl.	Târliverde		5 24		20 35
pl.	Istria (h)		5 09		20 20
pl.	Mihal Viteazul		4 53		20 04
pl.	Hamangia		4 35		19 46
pl.	Mocani		4 15		19 26
pl.	Codru (h)	pl.	3 58		19 02
pl.	Babadag Y	sos.	3 42		18 53
pl.	Zebil	↑	3 40		18 51
pl.	Cariera Zebil (h)	↑	3 24		18 35
pl.	M. Kogălniceanu	↑	3 19		18 30
pl.	Cătaloi	↑	3 05		18 16
pl.	Tulcea Port	↑	2 51		18 02
pl.		↑	2 26		17 37

Vg. cl. 1.2.3 Buc, N,—Tulcea la tr. 8005/8101 și 8104/8006.

A V I Z

Semnalul de alarmă din compartimente se utilizează numai în caz de pericol iminent. Con-
travenienții sunt supuși la plata suprataxei pentru clasa la care posedă bilet, dresându-li-se
în acelaș timp și proces verbal pentru acționarea în judecată

București Nord—București Obor—Olenița Port

mixt pers. pers. c-rs. pers. pers.				132				c-rs. pers. pers. pers. pers.				8340 8042 8044 8046 8412 8048			
8411 8041 8043 8045 8047				← Clasele: →				123 123 123 123 123 123				123 123 123 123 123 123			
5 15 8 20 11 23 17 02 20 00 23 40				Buc. Nord X 1,27				6 46				—			
5 33 8 32 11 30 17 15 20 07 23 49				34,60,85,90,109,115,125,133,137 sos				6 28				—			
5 44 8 44 11 37 17 27 20 14 23 56				București Băneasa ↑				6 02				—			
5 56 8 52 11 45 17 35 20 22 0 04				Herăstrău				5 46				—			
6 32 9 01 11 5 17 44 20 31 0 13				București Obor X 125 sos.				5 41				—			
6 42 9 07 12 01 17 52 20 38 0 20				Titan				5 31				—			
6 51 9 13 12 07 17 58 20 44 0 26				Cătelu				5 18				—			
7 05 9 19 12 13 18 04 20 50 0 32				Cernica (h)				5 09				—			
7 16 9 26 12 20 18 12 20 57 0 39				Frunzanești				5 00				—			
7 42 9 35 12 29 18 20 21 06 0 47				Plătărești (h)				4 53				—			
8 00 9 46 12 40 18 31 21 17 0 58				Cucoeni Suditi (h)				4 45				—			
8 19 9 56 12 51 18 42 21 28 1 09				Gălbiniși				4 39				—			
8 31 10 04 12 59 18 50 21 36 1 17				Vasilați (h)				4 32				—			
8 47 10 16 13 11 19 02 21 48 1 29				Budești Ilfov				4 22				—			
—				Negoști (h)				4 09				—			
—				Curcani				3 59				—			
—				Valea Roșie (h)				3 50				—			
—				Oltenița				3 37				—			
—				Oltenița Port				—				—			

BIROUL OFICIAL DE VOIAJ

B U C U R E Ș T I

Piața Republicii Nr. 3

Telefon : 4.65.69 — 4.49.61

Bilete de călătorie în țară și străinătate, abonamente pe C. F. R., tichete pentru rapide, suplimente pentru accerlate. Informații gratuite în legătură cu C. F. R.

București Nord - București Filaret - Giurgiu Frontieră

133									
Clasele:									
c-rs.	pers.	c-rs.	pers.	c-rs.	pers.	c-rs.	pers.	c-rs.	pers.
8327	8021	8328	8025	8329	8027	8330	8029	8331	8029
8334	8021	8336	8025	8027	8325	8331	8029	8331	8029
123	123	123	123	123	123	123	123	123	123
C. de la B. M.									
București Nord X									
1-137									
București D Spirel									
București Filaret									
Progresul (h)									
Jilava									
Sintești									
Vidra									
Grădiștea									
Comana									
Vlad Tepeș (h)									
Mihail Bravu									
Băneasa Vlașca									
Frasinul Vlașca (h)									
Dala (h)									
Frătești									
Giurgiu 134									
Giurgiu Front.									

Giurgiu—Videle

pl.	București	Noră 133	sos.	11 40	12 10	15 46	16 16	19 08	21 57	21 28	21 57	21 28
5 30	6 02	11 40	12 10	15 46	16 16	19 08	21 57	21 28	21 57	21 28	21 57	21 28
București Filaret 133												
134												
Clasele:												
pl.	Giurgiu	133	sos.	19 10	19 20	19 27	19 35	19 45	19 57	20 10	20 20	20 30
pl.	Bălănoaia	(h)	↑	14 50	15 04	15 15	15 34	15 48	16 16	16 41	17 03	17 24
pl.	Oncești	(h)	↑	8 30	8 44	8 55	9 17	9 31	10 02	10 35	11 05	11 26
pl.	Stănești	(h)	↑	8 44	8 55	9 17	9 31	10 02	10 35	11 05	11 26	11 41
pl.	Chiriac	(h)	↑	8 55	9 17	9 31	10 02	10 35	11 05	11 26	11 41	12 01
pl.	Toporu	↑	↑	9 17	9 31	10 02	10 35	11 05	11 26	11 41	12 01	12 16
pl.	Drăgănești	Viașca	↑	9 31	10 02	10 35	11 05	11 26	11 41	12 01	12 16	12 31
pl.	Târnavele	↑	↑	10 02	10 35	11 05	11 26	11 41	12 01	12 16	12 31	12 46
pl.	Rădulești	(h)	↑	10 35	11 05	11 26	11 41	12 01	12 16	12 31	12 46	13 01
pl.	Videle	1	↑	11 05	11 26	11 41	12 01	12 16	12 31	12 46	13 01	13 16
pl.	pers.	8036	8338	8402	8403	8404	8405	8406	8407	8408	8409	8410
pl.	mixt	123	123	123	123	123	123	123	123	123	123	123
pl.	pers.	8036	8338	8402	8403	8404	8405	8406	8407	8408	8409	8410
pl.	mixt	123	123	123	123	123	123	123	123	123	123	123

Orariul C. F. R.

La CFR., timpul se socotește dela ora 0 (zero — miezul nopții) până la ora 24 (miezul nopții următoare). Ora 24 se întrebunțează pentru trenurile care sosesc la miezul nopții, iar ora 0 pentru cele care pleacă.

Marsul trenurilor este dat în acest orar de 24 ore socotit după timpul Europei orientale (H.E.Or.) afară de locurile unde este arătat altfel și unde s'a întrebunțat timpul Europei centrale (H.E.C.), sau timpul Europei occidentale (H.E.Oc.), etc.

Chitila—Militari—Regie—București Filaret

135											
← Clasesle: →											
C-rs.	C-rs.	C-rs.	C-rs.	C-rs.	C-rs.	C-rs.	C-rs.	C-rs.	C-rs.	C-rs.	C-rs.
8352	8354	8356	8340	8357							
8345	8347										
123	123	123	123	123							
				</							

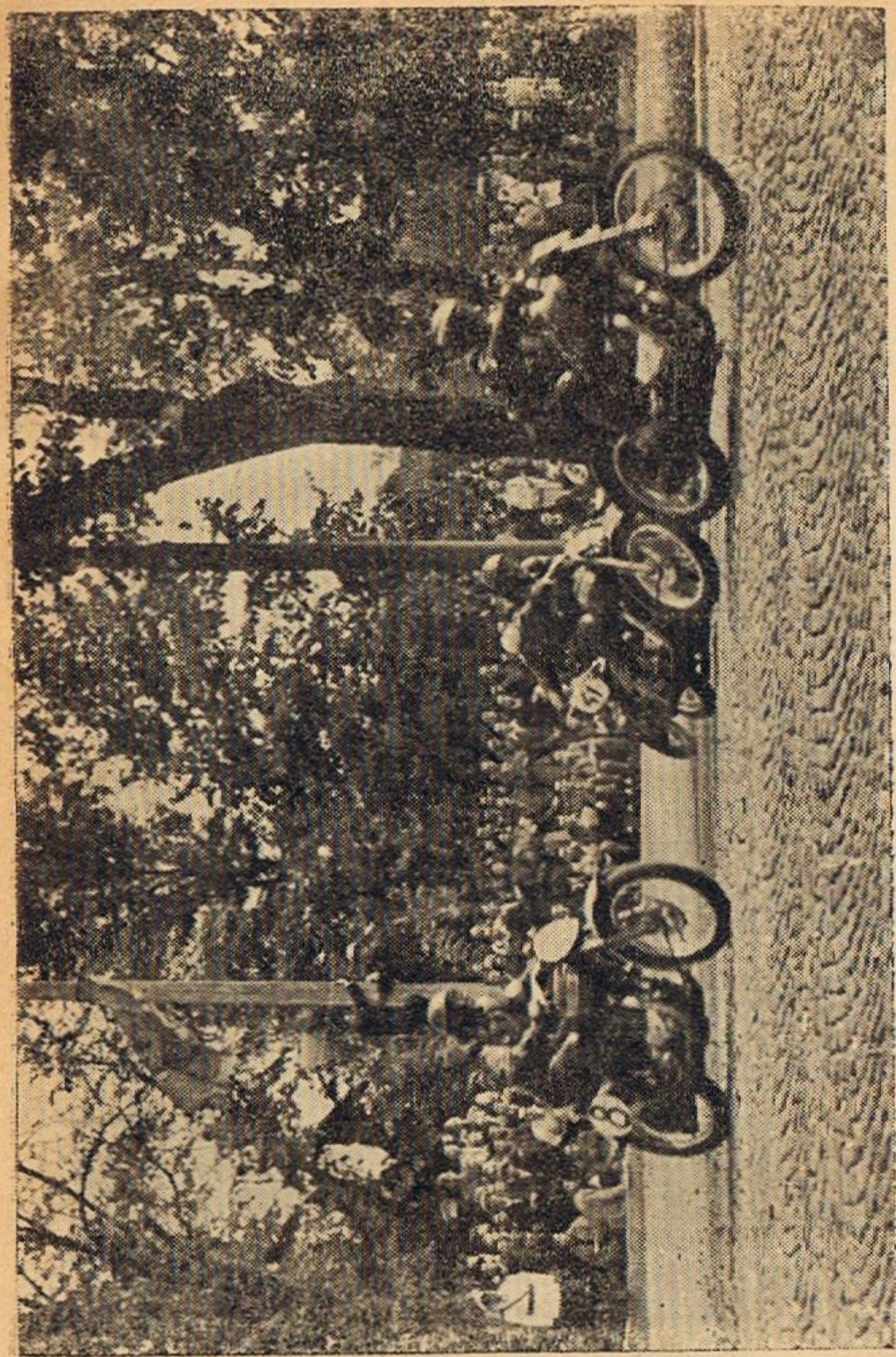

Concurs motociclist organizat de sectia de motociclisti a Ministerului Transporturilor

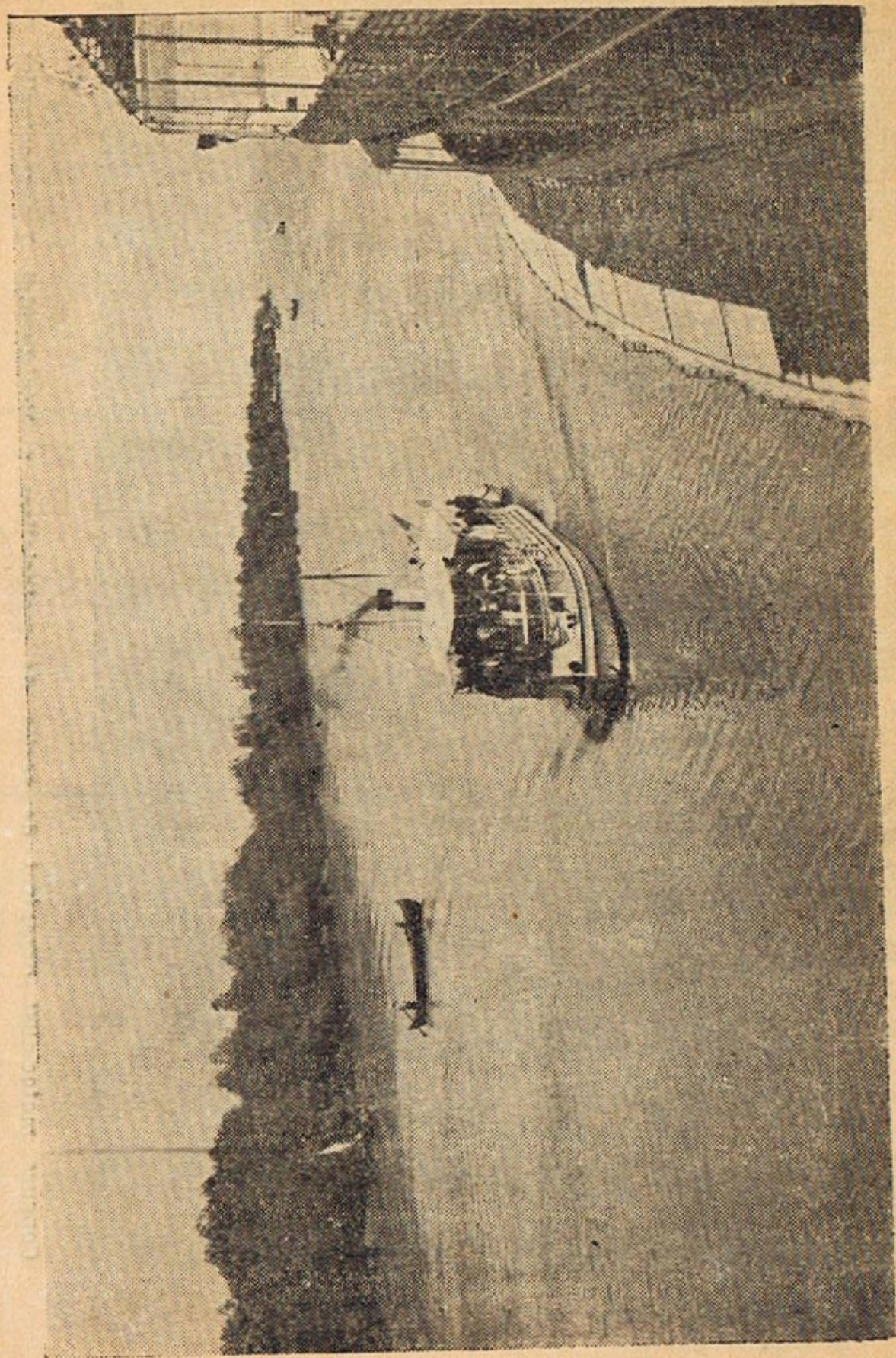

Excursie muncitorească pe Dunăre

București Nord—Căciulați—Snagov Plaje

136				pers.				pers.			
Clasele:				7101				7102			
→				123				123			
pl.	București Nord	sos.	pl.	5 10	16 02	—	—	9 33	—	—	19 55
sos.	Mogoșoaia	pl.	sos.	5 25	16 19	—	—	9 15	—	—	19 34
pl.	Odăile	pl.	sos.	5 26	16 20	—	—	9 14	—	—	19 27
pl.	Balotești	pl.	sos.	5 33	16 27	—	—	9 08	—	—	19 21
sos.	Căciulați	pl.	sos.	5 46	16 35	—	—	9 00	—	—	19 13
pl.	Vișia	pl.	sos.	5 52	16 42	—	—	8 53	—	—	19 05
pl.	Snagov Sat	pl.	sos.	6 02	16 43	—	—	8 47	—	—	18 56
sos.	Snagov Plaje	pl.	sos.	6 14	16 55	—	—	8 36	—	—	18 45
pl.		pl.	sos.	6 26	17 07	—	—	8 24	—	—	18 33
pl.		pl.	sos.	6 34	17 15	—	—	8 15	—	—	18 25

București Nord—Ploești (Sud și Vest)

137

Clasele:	→
București Nord X	pl. sos.
Chitila X	pl.
Buftea	pl.
Dârza	pl.
Periș Ilfov	pl.
Scroviște	pl.
Crivina	pl.
Prahova	pl.
Brazi	pl.
Ploesti Trilaj	pl.
Ploesti Sud X	pl. sos.
Ploesti Vest Y	pl. sos.

accl. pers.	c-rs.	auto pers.	auto c-rs.	rap.	pers. c-rs.	rap.	pers. c-rs.	rap.	pers. c-rs.	accl. pers.	accl. pers.	pers.
201	3001	3301	5011	5301	31	4005	5321	61	5005	303	6001	3015
123	123	123	23	123	12	123	123	123	123	123	123	123
0 01	0 45	—	3 50	4 30	6 05	6 20	6 35	7 45	8 00	8 35	8 55	12 15
	1 03	—	4 01	4 53			6 49		8 12	8 46	9 08	—
	1 05	—	4 02	4 54			6 50		8 13	8 47	9 09	—
		—	4 11	5 08			7 00		8 23			—
		—	4 26	5 17			7 09		8 32			—
	1 28	—	4 39	5 26			7 18		8 41	9 04		—
		—	4 46	5 34			7 26		8 49			—
		—	4 54	5 42			7 33		8 56			—
		—	5 07	5 52			7 41		9 04			—
		—	6 10	6 02			7 50		9 13			—
	2 06	—	6 20	6 10			8 07	8 52	9 28		10 06	—
	2 13	3 55	—	—			8 14	8 58	—		—	12 20
0 54	2 23	4 03	—	—		7 15	8 24	—	—	9 33	—	13 10
												12 29

137

Clasele:	→
București Nord X	pl. sos.
Chitila X	pl.
Buftea	pl.
Dârza	pl.
Periș Ilfov	pl.
Scroviște	pl.
Crivina	pl.
Prahova	pl.
Brazi	pl.
Ploesti Trilaj	pl. sos.
Ploesti Sud X	pl. sos.
Ploesti Vest Y	pl. sos.

c-rs.	pers.	c-rs.	accl.	c-rs.	accl.	c-rs.	pers.	accl.	c-rs.	pers.	accl.	pers.
5303	5001	3003	5305	405	5303	501	5307	401	701	5323	5005	601
123	123	123	123	123	123	123	123	123	123	123	123	123
11 30	13 02	14 10	14 26	15 55	16 10	16 25	16 57	18 55	18 35	20 15	21 00	22 40
11 43	13 15	14 24	14 46	—	—	16 57	17 12	—	—	20 29	—	23 10
11 44	13 16	14 25	14 49	—	—	16 58	17 12	—	—	20 30	—	23 23
11 53	13 27	14 58	15 06	—	—	17 21	17 30	—	—	20 40	—	23 24
12 01	13 42	15 14	15 21	—	—	17 38	17 46	—	—	20 49	—	23 35
12 09	13 55	15 28	15 37	—	—	17 56	18 06	—	—	20 58	—	23 50
12 16	14 04	15 46	15 53	—	—	18 14	18 24	—	—	21 06	—	0 03
12 23	14 14	15 53	16 01	—	—	18 24	18 35	—	—	21 13	—	0 19
12 31	14 32	15 22	16 01	—	—	18 35	18 46	—	—	21 21	—	0 35
12 40	14 32	15 29	16 01	—	—	18 46	18 57	—	—	21 30	—	—
12 53	14 32	15 39	16 01	—	—	18 57	19 08	—	—	21 41	—	—
—	—	—	—	—	—	19 08	19 19	—	—	21 53	—	—
—	—	—	—	—	—	19 19	19 30	—	—	22 03	—	—

Ploesti (Sud și Vest)—București Nord

137

Clasele:

Ploesti Vest	→	pl.
Ploesti Sud	×	sos.
Ploesti Triaj		pl.
Brazi		
Prahova		
Crivina		
Scrovistea		
Peris Ilfov		
Darza		
Butea	→	sos.
Chitila	×	pl.
Bucuresti Nord	×	sos.

137

Clasele:

Ploesti Vest	→	pl.
Ploesti Sud	×	sos.
Ploesti Triaj		pl.
Brazi		
Prahova		
Crivina		
Scrovistea		
Peris Ilfov		
Darza		
Butea	→	sos.
Chitila	×	pl.
Bucuresti Nord	×	sos.

c-rs.	pers.	pers.	accl.	c-rs.	accl.	c-rs.	accl.	c-rs.	accl.	c-rs.	accl.	c-rs.	accl.	pers.
5308	3004	5002	402	5302	5322	502	602	3304	202	406	5304	702	3006	
123	123	123	123	123	123	123	123	123	123	123	123	123	123	
-	-	312	-	430	-	-	-	640	723	815	-	-	1040	-
-	-	321	-	-	-	-	-	651	-	-	-	-	1049	-
-	2350	329	352	-	546	605	633	-	-	-	830	958	1056	-
-	2359	-	-	448	552	-	-	-	-	-	840	-	-	-
-	006	345	-	458	-	-	-	-	-	-	848	-	-	-
-	015	354	-	506	-	-	-	-	-	-	857	-	-	-
-	022	402	-	515	-	-	-	-	-	-	905	-	-	-
-	029	409	-	523	-	-	-	-	-	-	913	1124	-	-
-	036	-	428	531	-	-	-	-	-	-	921	-	-	-
-	044	-	437	539	-	-	-	-	-	-	929	1139	-	-
-	052	-	446	548	-	-	-	-	-	-	938	-	-	-
-	100	436	455	557	-	651	718	-	803	900	947	1041	1156	-
-	101	437	456	606	-	652	719	-	804	901	948	1042	1157	-
-	114	450	509	607	-	705	732	-	816	914	1005	1055	1210	-
-	-	-	525	636	-	-	-	-	-	-	-	-	-	-
pers.	pers.	pers.	pers.	rap.	accl.	c-rs.	accl.	c-rs.	c-rs.	accl.	auto rap.	rap.	pers.	
5004	3002	5006	6002	62	302	5324	504	3302	5306	304	M	32	4006	
123	123	123	123	123	123	123	123	123	123	123	12	123	123	
-	1418	-	-	-	1817	-	-	1941	-	2103	-	2222	2210	-
-	1427	-	1648	-	-	-	-	1950	-	-	-	-	2219	-
-	1116	1437	1629	1748	1819	1837	-	-	2008	-	2126	-	2333	-
-	-	-	1657	-	1825	-	-	-	2016	-	-	-	-	-
-	1131	1453	1706	-	-	-	-	-	2023	-	-	-	-	-
-	1140	1502	1715	-	-	-	-	-	2032	-	-	-	-	-
-	1148	1510	1724	-	-	-	-	-	2039	-	-	-	-	-
-	1517	1731	1739	-	-	-	-	-	2046	-	-	-	-	-
-	1201	1525	1739	-	-	-	-	-	2053	2128	-	-	-	-
-	1534	1748	1748	-	-	-	-	-	2101	-	-	-	-	-
-	1216	1543	1757	-	-	-	-	-	2109	-	-	-	-	-
-	1225	1552	1721	1805	1832	1857	1920	2117	2144	2206	2301	2325	-	-
-	1226	1553	1722	1806	1833	1858	1921	2118	2145	2207	2302	2326	-	-
-	1239	1606	1735	1830	1845	1910	1933	2141	2157	2217	2314	2339	-	-

TARIFE CFR

Locul de unde se procură bilete de călătorie

Biletele de călătorie se pot obține la cererea călătorilor dela casele de bilete ale stațiunilor CFR., dela Birourile Oficiale de voiaj CFR. din orașe și dela concesiunile autorizate de CFR. să vândă bilete, sau în tren, dela conductorii de bilete.

a) În stațiunile mari cu case de bilete deschise permanent, biletele de călătorie se obțin cu cel mult 24 ore înainte și până în ultimul moment al plecării trenului.

b) În stațiunile mici, unde nu sunt case de bilete deschise permanent, biletele de călătorie se obțin cu o oră înainte și cel mai târziu cu 5 minute înainte de sosirea trenului.

c) La Birourile Oficiale de voiaj CFR și la concesiunile de bilete autorizate, se pot obține bilete de călătorie și cu 10 zile înainte de plecarea trenului, cu plata unui comision de 4% asupra valorii bilețului și abonamentelor.

La ghișee este afișat timpul de funcționare al cassei respective.

Tariful biletelor C.F.R. cu preț întreg

Km.	Tren de persoane		
	Clasa		
	I	II	III
1— 5	1,50	1,25	0,75
6— 10	3 —	2,50	1,50
11— 20	6 —	4,50	3 —
21— 30	10 —	7,50	5 —
31— 40	12 —	9 —	6 —
41— 50	16 —	12 —	8 —
51— 60	18 —	13,50	9 —
61— 70	20 —	15 —	10 —
71— 80	22 —	16,50	11 —
81— 90	24 —	18 —	12 —
91— 100	26 —	19,50	13 —
101— 120	32 —	24 —	16 —
121— 140	38 —	28,50	19 —
141— 160	42 —	31,50	21 —
161— 180	48 —	36 —	24 —
181— 200	52 —	39 —	26 —

Km.	Tren de persoane		
	Clasa		
	I	II	III
201— 250	60 —	45 —	30 —
251— 300	66 —	49,50	33 —
301— 350	76 —	57 —	38 —
351— 400	84 —	63 —	42 —
401— 500	98 —	73,50	49 —
501— 600	112 —	84 —	56 —
601— 700	128 —	96 —	64 —
701— 800	138 —	103,50	69 —
801— 900	146 —	109,50	73 —
901— 1000	156 —	117 —	78 —
1001— 1100	166 —	124,50	83 —
1101— 1300	182 —	136,50	91 —
1301— 1500	196 —	147 —	98 —
1501— 1700	212 —	159 —	106 —
1701— 1900	226 —	169,50	113 —
1901— 2100	242 —	181,50	121 —
2101— 2300	256 —	192 —	128 —

Costul suplimentului de tren accelerat

Kilometri	Cl. I	Cl. II	Cl. III
	L e i		
1—250	5	3,75	2,50
peste 250	10	7,50	5

Costul tichetului de tren rapid

Kilometri	Cl. I	Cl. II	Cl. III
	L e i		
1—250	8	6	4
peste 250	12	9	6

Tichete pentru trenuri de persoane

Calea ferată poate dispune ca și la anumite trenuri de persoane să se vândă bilete numai în limita locurilor disponibile, eliberându-se tichete cu următorul tarif:

Kilometri	Cl. I	Cl. II	Cl. III
	L e i		
orice distanță	4	3	2

Tot aceste tichete se eliberează și salariaților și pensionarilor CFR. la tr. rapide

Tariful de taxare în tren

Călătorii care se urcă în tren de persoane fără legitimație de călătorie, cu legitimații nevalabile, sau în neregulă, sunt taxați în tren de către conducătorul de bilete, după tariful următor:

Z O N E L E		cl. I	cl. II	cl. III
		L e i		
Zona	I dela 1—100 km.	40	30	20
"	II dela 101—300 km.	80	60	40
"	III dela 301—600 km.	120	90	60
"	IV peste 600 km.	160	120	80
	orice distanță			

Suplimente de tren accelerat și tichete de tren rapid emise în tren

Z O N E L E	Supliment tren accelerat			Tichete tren rapid		
	I	II	III	I	II	III
Zona I de-a 1-250 km.	10	7,50	5	10	7,50	5
Zona II peste 250 km.	15	12,50	10	15	12,50	10

În cazul când călătorul găsit în neregulă refuză plata în tren, i-se dărează de către conducătorul de bilete un proces verbal de contravenție pentru plata taxelor de transport arătate mai sus la care se adăugă și suprataxa tarifară de :

60 lei la clasa I
45 lei la clasa II
30 lei la clasa III

Pe baza proceselor verbale dresate contravenienții sunt deferiți tribunalelor feroviare prin Serv. Juridice CFR.

În cazul când călătorul nu se legitimează cu buletinul de identitate și nu semnează procesul verbal se va face apel la organele forței publice.

Tariful abonamentelor generale nominale pe o lună *)

Km.	Tren de persoane		
	C l a s a		
	I	II	III
1- 10	63 -	47,25	31,50
11- 25	117 -	87,75	58,50
26- 50	138 -	103,50	69 -
51- 75	174 -	130,50	87 -
76- 100	290 -	217,50	145 -
101- 150	400 -	300 -	200 -
151- 200	444 -	333 -	222 -
201- 300	495 -	371,25	247,50
301- 400	549 -	411,75	274,50
401- 500	595 -	446,25	297,50
501- 600	630 -	472,50	315 -
601- 700	665 -	498,75	332,50
701- 800	685 -	513,75	342,50
801- 900	700 -	525 -	350 -
901-1000	720 -	540 -	360 -
1001-1100	730 -	547,50	365 -
1101-1300	755 -	566,25	377,50
1301-1500	770 -	577,50	385 -
1501-1700	795 -	596,25	397,50
1701-1900	812 -	609 -	406 -
1901-2100	835 -	626,25	417,50
2101-2300	853 -	639,75	426,50
2301-2500	876 -	657 -	438 -
2501-2700	895 -	671,25	447,50
2701-3000	933 -	693,75	466,50

*) Pentru abonamentele emise pe mai multe luni, se înmulțește costul pe o lună cu numărul lunilor respective.

Tariful abonamentelor generale anonime pe o lună

Km.	Tren de persoane		
	C l a s a		
	I	II	III
1- 10	189 -	141,75	94,50
11- 25	351 -	263,25	175,50
26- 50	414 -	310,50	207 -
51- 75	522 -	391,50	261 -
76- 100	870 -	652,50	435 -
101- 150	1 200 -	900 -	600 -
151- 200	1 332 -	995 -	666 -
201- 300	1 485 -	1 113,75	742,50
301- 400	1 647 -	1 235,25	823,50
401- 500	1 785 -	1 338,75	892,50
501- 600	1 890 -	1 417,50	945 -
601- 700	1 995 -	1 496,25	997,50
701- 800	2 055 -	1 541,25	1 027,50
801- 900	2 100 -	1 575 -	1 050 -
901-1000	2 160 -	1 620 -	1 080 -
1001-1100	2 190 -	1 642,50	1 095 -
1101-1300	2 265 -	1 698,75	1 132,50
1301-1500	2 310 -	1 732,50	1 155 -
1501-1700	2 385 -	1 788,75	1 192,50
1701-1900	2 436 -	1 827 -	1 218 -
1901-2100	2 505 -	1 878,75	1 252,50
2101-2300	2 559 -	1 919,25	1 279,50
2301-2500	2 628 -	1 971 -	1 314 -
2501-2700	2 685 -	2 013,75	1 342,50
2701-3000	2 799 -	2 099,25	1 399,50

Abonamentele nominale sau anonime ce se emit pentru distanțe până la 75 km. sunt valabile numai la trenurile de persoane; la trenurile accelerate și rapide cu plata suplimentului respectiv a tichetului de tren rapid.

Abonamentele ce se emit pentru distanțe dela 76 km. în sus sunt valabile la trenurile accelerate; la trenurile rapide numai cu plata tichetului de tren rapid.

Abonamentele pe CFR se eliberează numai pentru salariații instituțiilor de Stat, întreprinderilor și societăților de Stat de orice fel organizațiilor sindicale, politice, sportive, etc.

Ele se emit de biroul oficial de voiaj CFR sau de stația care deserveste instituția care solicită abonamente pentru salariații ei pe bază de adresă oficială, din care să rezulte calitatea de salariat și necesitatea deplasărilor.

Abonamentele pot începe în orice zi a lunii și expiră la orele 24 din ziua înscrisă în abonament.

Tariful abonamentelor lunare pentru școlari și studenți

Km.	Tren de persoane	
	cl. II	cl. III
	Lei	Lei
1— 10	18,50	12 —
11— 20	32,50	22 —
21— 30	46 —	31 —
31— 40	60 —	40 —
41— 50	72,50	48,50
51— 60	86 —	57 —
61— 70	99,50	65,50
71— 80	113,50	70 —
81— 90	127 —	83 —
91—100	140,50	92 —
101—110	154 —	100,50
111—120	167,50	110 —
121—130	180 —	118,50

Tariful abonamentelor pentru băi

Km.	Clasa	10 zile	15 zile
1— 10	3	17 —	25,50
11—15	3	23 —	30 —
16— 20	3	27 —	41 —
21— 25	3	31,50	47 —
26— 30	3	35,50	53,50
31— 35	3	38,50	58 —
36— 40	3	41,50	62,50
41— 50	3	46 —	69 —
51— 60	3.	51 —	76,50

Costul biletelor și abonamentelor pe peron

Bilet de peron	Lei 0,50
Abonament lunar de peron	Lei 5 —
Amendă C. F. R. de peron	Lei 10 —

Tariful hamalilor CFR. din gări

Pentru transportul bagajelor dela intrarea în stație până la cântar sau sălile de așteptare, dela sălile de așteptare la tren, sau dela tren până la ieșirea din gară, respectiv locul de staționare al vehiculelor sau tramvaielelor, hamalii CFR. au dreptul să încaseze pentru fiecare colet. indiferent de greutate, câte 0,75 (șaptezece și cinci de bani).

Bagaje de mână

În vagoanele trenurilor automotoare rapide se pot lua numai valizele de mână. Geamantanele, cel mult 1 de călător — și schiurile se predau la cabina de bagaje a trenului în baza tichetului special de bagaje sau schiuri, procurat dela casa de bilete unde s'a rezervat locul, cu prețul de 5 l.-i.

La trenurile de persoane și rapide cu aburi, călătorul poate lua în vagonul clasă, fără plată, valize sau colete solid ambalate și cu dimensiuni regulate, conținând mărfuri admise la transport, cât încapă în plasa de deasupra sau sub locul ce ocupă și a căror greutate totală să nu întrecă 30 kgr.

În vagoanele de clasa III se pot lua și schiurile dacă nu incomodează pe ceilalți călători, contrariu se predau la vag. de bagaje.

Nu se admit în vagoanele clase animale și păsări vii, deasemenea obiecte explosibile, incendiabile și rău mirositoare.

Tariful de bagaje și mesagerii

Km.	Taxa de transport în lei pentru 10 kg.			Km.	Taxa de transport în lei pentru 10 kg.		
	Bagaje	Mesagerii			Bagaje	Mesagerii	
		A (096)	B (097)			A (096)	B (097)
1— 10	0,40	0,40	0,40	241— 260	3,25	1,45	3,65
11— 20	0,40	0,40	0,40	261— 280	3,35	1,50	3,75
21— 30	0,40	0,40	0,70	281— 300	3,45	1,55	3,85
31— 40	0,60	0,45	0,75	301— 360	3,75	1,70	4,20
41— 50	0,70	0,45	0,85	361— 420	4,05	1,85	4,55
51— 60	0,80	0,50	0,95	421— 480	4,35	2,—	4,95
61— 70	0,95	0,55	1,15	481— 540	4,70	2,15	5,30
71— 80	1,05	0,60	1,40	541— 600	5,05	2,30	5,65
81— 90	1,25	0,65	1,50	601— 700	5,50	2,50	6,20
91— 100	1,35	0,70	1,65	701— 800	5 70	2,60	6,50
101— 120	1,65	0,80	2,—	801— 900	6,05	2,75	6,85
121— 140	1,95	0,95	2,35	901— 1000	6,35	2,90	7,15
141— 160	2,35	1,05	2,60	1001— 1100	6,60	2,95	7,40
161— 180	2,60	1,20	2,95	1101— 1200	6,70	3,—	7,50
181— 200	2,90	1,30	3,30	1201— 1300	6,80	3,05	7,65
201— 220	3,—	1,35	3,40	1301— 1400	6,90	3,10	7,75
221— 240	3,20	1,40	3,45	1401— 1500	7,—	3,15	7,85

1. Se acordă o reducere de 30% din taxele de mesagerii coloana A pentru următoarele articole, când sunt predate pentru distanțe până la 300% inclusiv, dacă transporturile sunt predate pentru distanțe dela 301 km. în sus, taxarea se face cu taxele integrale ale coloanei A (fără reducere).

Fructe proaspete indigene de orice fel, inclusiv pepenii verzi sau galbeni și strugurii afară de piersici.

Numai următoarele zarzavaturi: varză albă și roșie, ceapă, pătlăgele roșii, vinete, ardei de orice fel morcovi, fasole și mazăre verde (crude

în păstăi) păstârnac, leuștean verde, castraveți, țelină, conopidă, sfeclă roșie, gulii, dovlecei, ridichi de orice fel, praz, salată, spanac, pătrunjel și mărar.

Lapte proaspăt, bidoane goale ce au servit la transportul laptelui.

2. Dacă articolele de mai sus sunt destinate pentru ministere, instituții de stat, întreprinderi și organizații economice de stat, sau cooperative, taxarea se face cu taxele coloanei A cu 60% reducere, pentru orice distanță.

3. Reducerea de 30% respectiv 60% se aplică la coeficientul de taxare (taxe pentru 10 kgr.) iar fracțiunile de bani ce rezultă după scăderea reducerii se rotunjesc la bani întregi.

Taxarea coletelor cu timbre de francare

Litera	Articole ce se pot expedia cu timbre de francare	Greutatea de taxare kg.	Zona de taxare km.	Taxe de transport lei	Observații
a	1. Articolele alimentare și anume: persicile, cartofii, usturoiul, bamele, hreanul, ouăle, mălaiul. 2. Fructele proaspete indigene de orice fel inclusiv pepenii verzi sau galbeni și strugurii, varză albă sau roșie, ceapă, pătlăgele roșii, vinetele, ardeii de orice fel, morcovii, fasolea și mazărea verde (crude în păstăi), păstârnacul, pătrunjelul, mărarul, leușteanul verde, castraveți verzi, țelina, conopida, sfecla roșie, gulile, dovlecei mici cruzi (bostănei de gătit) ridichiile de orice fel, prazul, spanacul, salata și laptele proaspăt.	30	1-100 101-250 peste 250	1 3 6	Timbrele de francare sunt de 1 leu și 3 lei și se aplică pe colet în număr necesar pentru acoperirea indicată în acest tablou. ..
b	Probe de produse petroliere.	10	orice distanță	5	
c	Ziare noi sau vechi, reviste și orice publicațiuni, cărți literare, științifice și didactice tipărite în țară sau străinătate și materialul de propagandă turistică.	10	1-300 peste 301	1 2	
d	Bidoanele goale ce au servit la transportul laptelui.	50	orice distanță	1	Coletul poate fi compus și din bidoane legate unele de altele.

Călătorii nu pot ocupa mai multe locuri în compartiment

Orice călător care posedă bilet de călătorie are dreptul să ocupe un singur loc în compartiment.

În cazul când în tren sunt călători fără locuri, cei care ocupă două sau mai multe locuri, fie stând culcați, fie cu bagaje, etc. vor fi supuși la plata taxelor cuvenite pentru atâtea locuri câte ocupă plus suprataxa prevăzută de tarif.

Pierderea trenului

Când un călător scapă trenul poate merge la destinație cu trenul următor, sau cu altul în termen de 24 ore, dacă se prezintă la casă în timp de 15 minute după plecarea trenului și-și vizează biletul.

Călătorii dela trenurile de persoane, care vor utiliza în acest scop un tren accelerat sau rapid, vor plăti însă diferența de taxe.

Călătoria cu trenurile rapide

Călătoria cu trenurile rapide se face în limita locurilor disponibile și numai dacă pe lângă biletul de călătorie valabil la tr. accelerate, călătorul posedă și tichet de tren rapid.

Urcarea călătorilor în tr. rapide fără tichete este admisă numai dacă sunt locuri libere în vagoane, în care caz, conductorul eliberează bilete bianco cu plata după tariful tichetelor emise în tren (tabloul V).

Dacă locul obținut s'a vândut de stația următoare în urma avizării, călătorul care a obținut tichet dela conductor va trebui să-l cedeze călătorului cu tichet emis de stație, așteptând eliberarea unui alt loc.

În tr. rapide în care nu sunt locuri libere în stația respectivă, nu se admit călători fără tichete.

Călătorii care se vor urca totuși fără consimțământul conductorului vor fi supuși pe loc la plata tichetului după tariful tichetelor (tabloul V) cese emite în tren și suprataxa tarifară din tabloul VI, iar în cazul când refuză plata, li se vor dresa pr. verbale.

Călătorii cari utilizează vagoanele cu paturi CFR și W.L. din trenurile rapide, trebuie să posede: bilet de tren accelerat și supliment de pat, fără tichete de tren rapid.

Rezervarea locurilor se poate face la Birourile Oficiale de Voiaj CFR cu cel mult 10 zile înainte de ziua fixată și cel mai târziu cu două ore înainte de plecarea trenului; după acest timp, dacă mai sunt locuri libere, se rețin dela stații.

Restituirea costului și preschimbarea unui bilet de călătorie

I. A. Biletele emise de caselle stațiilor pentru care călătorul cere restituirea, indiferent de motiv, vor fi prezentate șefului de gară până cel mai târziu una oră după plecarea trenului pentru care au fost emise.

Şeful de gară dă ordin de restituire pe bilet şi casierul emitent restituie suma plătită.

B. In cazul când se cere restituirea după expirarea termenului de mai sus, ea nu se face decât dacă, călătorul este în una din următoarele situaţii :

a) A suferit un accident, s'a îmbolnăvit sau alte cauze de natură analoagă îl împiedică de a pleca.

b) Este reţinut din ordinul autorităţilor.

In astfel de cazuri călătorul va prezenta şefului de gară o cerere timbrată în termen de maximum 3 zile dela plecarea trenului pentru care a fost emis biletul, arătând motivul şi anexând biletul şi un act oficial prin care să dovedească afirmaţiile sale.

Dacă găseşte întemeiată cererea, şeful de gară dispune restituirea imediat, în caz contrar răspunde în scris arătând motivele respingerii cererii. Dacă cel în cauză se crede nedreptăţit se poate adresa Serviciului de Mişcare Regional de care aparţine staţia de emitere a biletului, care îi va răspunde de urmare.

II. Biletele emise de Birourile Oficiale de Voiaj pentru care călătorul cere restituirea indiferent de motiv, vor fi prezentate Şefului biroului Oficial de Voiaj până cel mai târziu 2 ore după plecarea trenului pentru care au fost emise.

Călătorii cari nu s'ar putea prezenta în acest termen la B.O.V. acesta fiind închis, se vor prezenta şefului de gară pentru a obţine o viză şi vor fi îndrumaţi la B.O.V. Aici călătorii vor depune o declaraţie după modelul cerut de Şeful B.O.V. şi va obţine restituirea.

Dacă însă călătorul nu s'a prezentat în termenul sus arătat, restituirea se face numai în condiţiile fixate la pt. B de mai sus.

III. Biletele emise fie de cassele staţiunilor fie de B.O.V. care au fost vizate pentru plecare cu alt tren decât cel pentru care au fost emise şi care nu au fost utilizate se vor prezenta Şefului staţiei sau BOV, emitent, restituirea făcându-se numai dacă solicitantul este în una din situaţiile dela pt. a sau b de mai sus.

IV. Suplimentele de tren accelerat urmează regimul biletelor,

V. Tichetele de tren rapid se restituie numai dacă trenul pentru care au fost emise nu mai circulă.

VI. Comisionul perceput de B.O.V. nu se restituie în nici un caz.

Taxele de călătorie pentru copii

Copiii până la vârsta de 4 ani împliniţi, dacă sunt însoţiţi de cineva şi dacă pentru ei nu se cer locuri separate, călătoresc gratuit.

Copiii până la 4 ani, care ocupă locuri separate, cum şi cel mai mari de 4 ani, dar cari nu trec de 10 ani împliniţi, plătesc jumătate din taxele tarifare.

Suplimentul de tren acclerat se plătește cu 50% reducere, iar tichetul de tren rapid, cu preț integral.

In caz de îndoială, când vârsta nu se poate dovedi cu actul de naștere, hotărăște în timpul mersului, șeful de tren sau organul de control, iar în stații, șeful de gară.

Călătorilor cari se abat dela dispozițiunile privind transportul călătorilor, respectiv celor care, cu sau fără intenție, provoacă vătămări vagoanelor și instalațiilor dacă nu repară pe loc prejudiciul cauzat CFR, prin palta taxelor tarifare, deasemenea și celor ce vor comite alte infracțiuni specificate în legea de poliție CFR, li se vor dresa procese verbale de contravenție și vor fi deferiți tribunalelor feroviare, Ministerul Transporturilor constituindu-se parte civilă cu daunele ce i-au fost cauzate, în afară de alte penalități la care vor fi condamnați de justiție.

Tariful vagoanelor de dormit CFR.

La vagoanele de dormit proprietatea CFR., taxele de pat se calculează pe zone a câte 10 km, minimum de taxare fiind 150 km. La această se adaugă 4% comision dacă patul se rezervă la un Birou Oficial de Voiaj. Prețul biletelor dela București la cele mai importante destinații sunt următoarele :

	Cl. I	Cl. II
București—Constanța prin București—Obor	Lei 29.—	17.45
București—Craiova	„ 30,20	18,10
București—Timișoara	„ 69,90	42,—
București—Arad	„ 75,90	45,65
București—Cluj	„ 60,30	36,20
București—Oradea	„ 79,55	48,85
București—Satu Mare	„ 95,20	57,20
București—Iasi	„ 49,45	29,75
București—Vatra Dornei	„ 68,75	41,30

Dacă vagoanele cu paturi sunt atașate la trenurile accelerate sau rapide, călătorii trebuie să posede legitimații de călătorie valabile la tren accelerat și supliment de pat, fără a mai poseda și tichete de tren rapid.

Copii, până la 4 ani sunt acceptați în vagoanele de dormit, numai însoțiți. Pentru ei, când nu se cere un pat special, nu se plătește supliment de pat. Copii dela 4—10 ani care nu ocupă un pat separat plătesc 50% din taxele de pat.

In cazul când se cere un pat pentru un copil, indiferent ce vârstă, se plătește suplimentul de pat integral.

Doi copii până la 10 ani pot ocupa un singur pat, emitându-se un singur supliment. Legitimațiile de călătorie se plătesc conform tarifului de călătorii.

Adresele Birourilor Oficiale de Voiaj CFR

Arad	Str. I. C. Frimu Nr. 2-4	Tel. 21.77
Brăila	Str. Republicii Nr. 2	„ 11.68
București	Calea Victoriei Nr. 88	„ 4.49.61
		„ 4.65.69
Cluj	Piața Libertății Nr. 9	„ 81.80
Constanța	Str. 23 August Nr. 13	„ 24.44
Craiova	Calea Unirii Nr. 43	„ 18.34
Deva	Karl Marx Nr. 2	„ 2.18
Galați	Piața Republicii Nr. 3	„ 11.21
Iasi	Piața Republicii Nr. 3	„ 23.63
Oradea	Str. Republicii Nr. 10 a.	„ 15.38
Orașul Stalin	Piața Libertății Nr. 12	„ 12.18
Satu Mare	Str. Mihai Viteazu Nr. 25	—
Sibiu	Str. Generalissim Stalin Nr. 7	„ 20.85
Timișoara	B-dul 30 Decembrie Nr. 1	„ 34.01

**O CĂLĂTORIE
CONFORTABILĂ...**

**NUMAI IN VAGONUL
DE DORMIT !**



O MASĂ BUNĂ...

**NUMAI IN VAGONUL
RESTAURANT !**

Folosind lăzile izoterme CFR pentru transportul mărfurilor supuse stricăciunii rezezi, economisiți costul ambalajelor

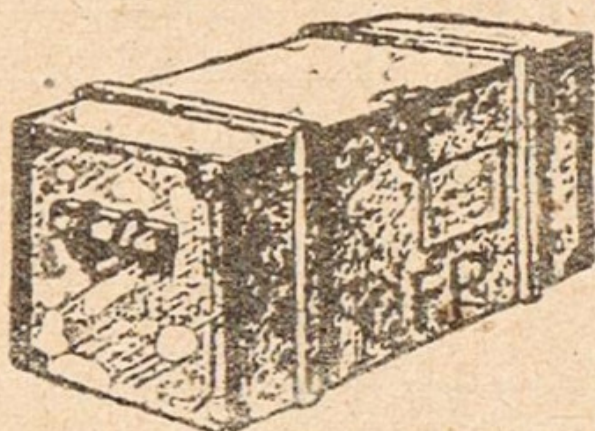

Ladă izotermă CFR

Aceste lăzi izoterme se pot închiria dela orice stație CFR. Taxarea transportului cu aceste lăzi se face la greutatea netă a mărfii

Ducerea lăzilor goale la stația de încărcare și înapo-
narea lor la stația de domiciliu după descărcare, pe
CFR se face gratuit

NOTIȚE

BIROUL OFICIAL DE VOIAJ CFR

BUCUREȘTI
PIAȚA REPUBLICII

TELEFON
4.49.61

TELEFON
4.65.69

BILETE DE CĂLĂTORIE ÎN
ȚARĂ ȘI STRĂINĂTATE
TICHETE PENTRU RAPIDE
SUPLIMENTE PENTRU
ACCELERATE

SUPLIMENTE DE PAT
LA VAGOANELE
DE DORMIT CFR
ABONAMENTE — TARIFE
BILETE DE VAPOR

INFORMAȚIUNI GRATUITE ÎN LEGĂTURĂ
CU MERSUL TRENURILOR ȘI VAPOARELOR

BUCUREȘTI — PIAȚA REPUBLICII

BIROUL OFICIAL DE VOIAJ CFR

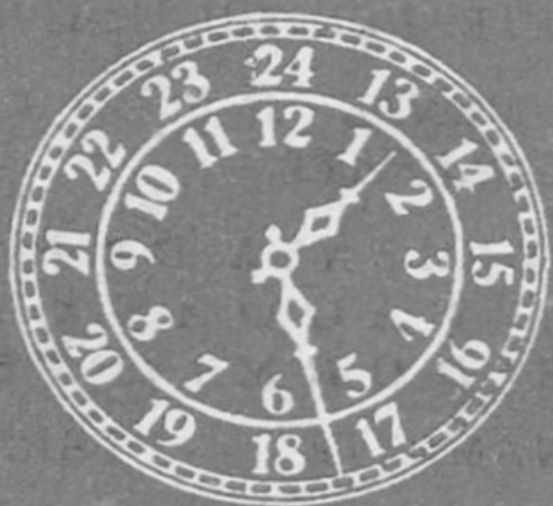

Exemplar de Serviciu